

REPORTE SEMANAL DE PRECIOS DE AZÚCAR,

No. 14, ciclo azucarero 2017/18

al 5/Ene/2018



PRECIOS RECIENTES

CONCEPTO	01/01/2018	02/01/2018	03/01/2018	04/01/2018	05/01/2018	Promedio Semanal	Promedio Mensual	Promedio del ciclo
Tipo de cambio fix (MX Pesos / US Dólar)	---	19.49	19.37	19.24	19.27	19.34	19.34	18.99
MX \$ / TONELADA								
AZÚCAR ESTÁNDAR								
Mayoreo 23 CEDAS (-6.4%)	---	15,330.38	15,304.44	15,304.44	15,290.43	15,307.42	15,307.42	15,457.73
Contrato 16 (+6% -50 US Dls.)	---	11,345.67	11,231.59	11,120.82	11,107.21	11,201.32	11,201.32	11,070.57
Contrato 11 (+6% -30 US Dls.)	---	6,397.49	6,349.64	6,280.37	6,213.92	6,310.35	6,310.35	5,902.93
Consumidor *	---	---	---	---	---	25,423.33	25,423.33	25,411.14
AZÚCAR REFINADA								
Mayoreo 20 CEDAS	---	18,112.85	18,088.20	18,061.53	18,048.93	18,077.88	18,077.88	18,251.67
Contrato 5	---	7,768.67	7,735.12	7,672.06	7,645.88	7,705.43	7,705.43	7,244.43
Consumidor *	---	---	---	---	---	28,605.00	28,605.00	28,545.60

* Nota: Precios promedio al consumidor en la Ciudad de México, Guadalajara, Jal., y Monterrey, N.L.

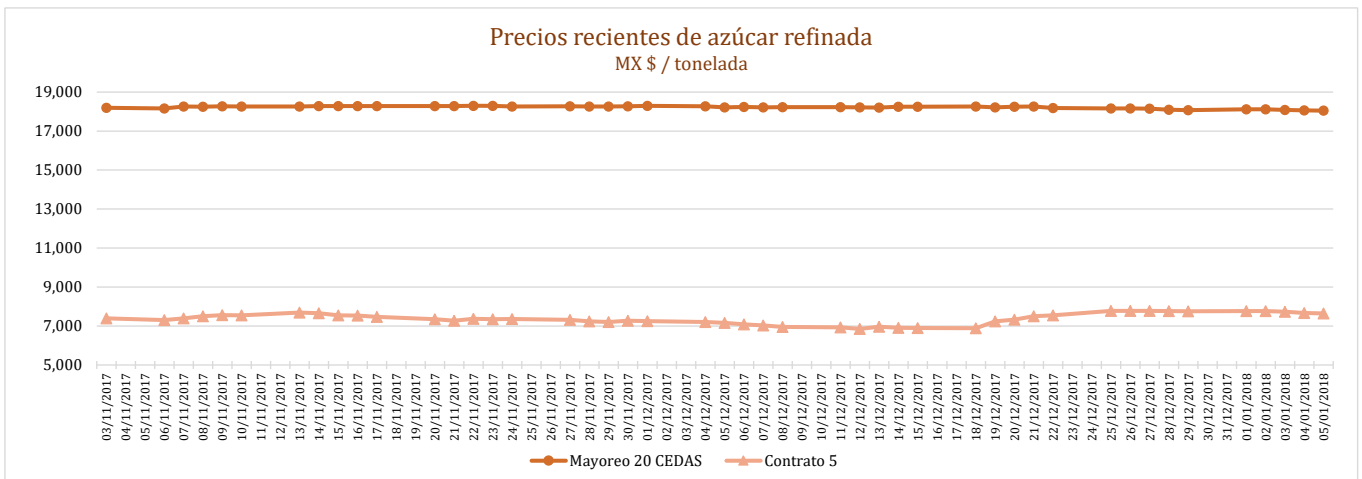
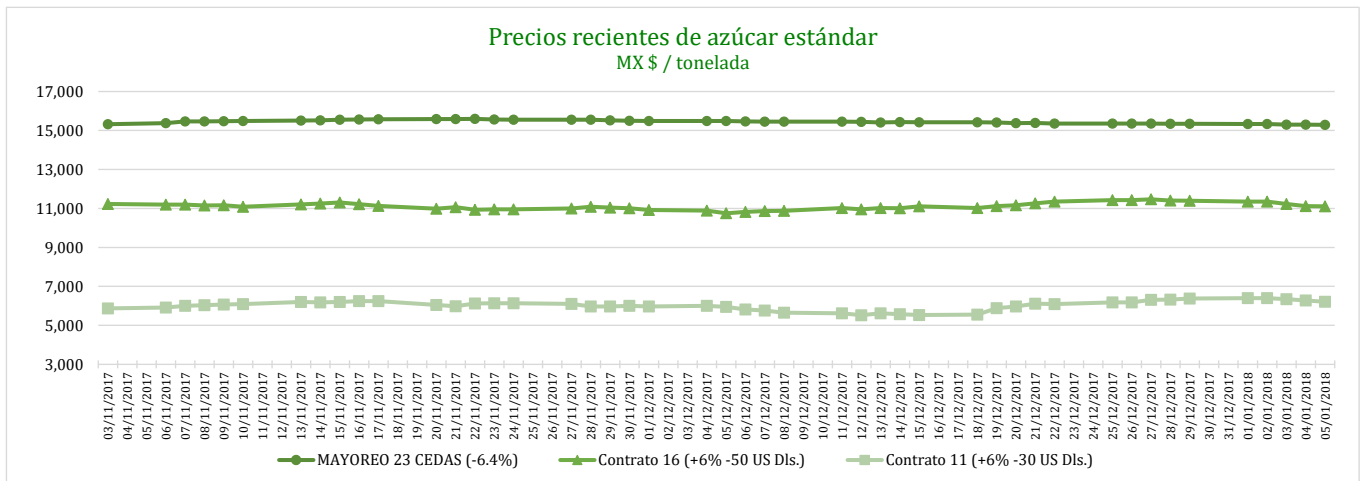

REPORTE SEMANAL DE PRECIOS DE AZÚCAR,

No. 14, ciclo azucarero 2017/18

al 5/Ene/2018



CICLO 2017/18 VS 2016/17

CONCEPTO	Promedio semanal (Sem. 14 de cada ciclo)			Promedio mensual de cada ciclo			Promedio de cada ciclo		
	1 al 5 Ene 2018 (a)	2 al 6 Ene 2017 (b)	Variación %	1 al 5 Ene 2018 (a)	1 al 6 Ene 2017 (b)	Variación %	1 Oct 2017 al 5 Ene 2018 (a)	1 Oct al 2016 al 6 Ene 2017 (b)	Variación %
	MX Pesos / tonelada		(a) / (b)	MX Pesos / tonelada		(a) / (b)	MX Pesos / tonelada		(a) / (b)
Tipo de cambio fix (MX Pesos / US Dólar)	19.34	21.13	-8.45	19.34	21.13	-8.45	18.99	19.95	-4.82
AZÚCAR ESTÁNDAR									
Mayoreo 23 CEDAS (-6.4%)	15,307.42	12,890.14	18.75	15,307.42	12,890.14	18.75	15,457.73	13,469.17	14.76
Contrato 16 (+6% -50 US Dls.)	11,201.32	13,313.61	-15.87	11,201.32	13,313.61	-15.87	11,070.57	12,437.52	-10.99
Contrato 11 (+6% -30 US Dls.)	6,310.35	9,648.79	-34.60	6,310.35	9,648.79	-34.60	5,902.93	9,078.96	-34.98
Consumidor *	25,423.33	21,425.00	18.66	25,423.33	21,425.00	18.66	25,411.14	21,511.37	18.13
AZÚCAR REFINADA									
Mayoreo 20 CEDAS	18,077.88	15,837.23	14.15	18,077.88	15,837.23	14.15	18,251.67	16,022.42	13.91
Contrato 5	7,705.43	11,369.94	-32.23	7,705.43	11,369.94	-32.23	7,244.43	10,919.14	-33.65
Consumidor *	28,605.00	24,248.33	17.97	28,605.00	24,248.33	17.97	28,545.60	23,758.75	20.15

* Nota: Precios promedio al consumidor en la Ciudad de México, Guadalajara, Jal., y Monterrey, N.L.

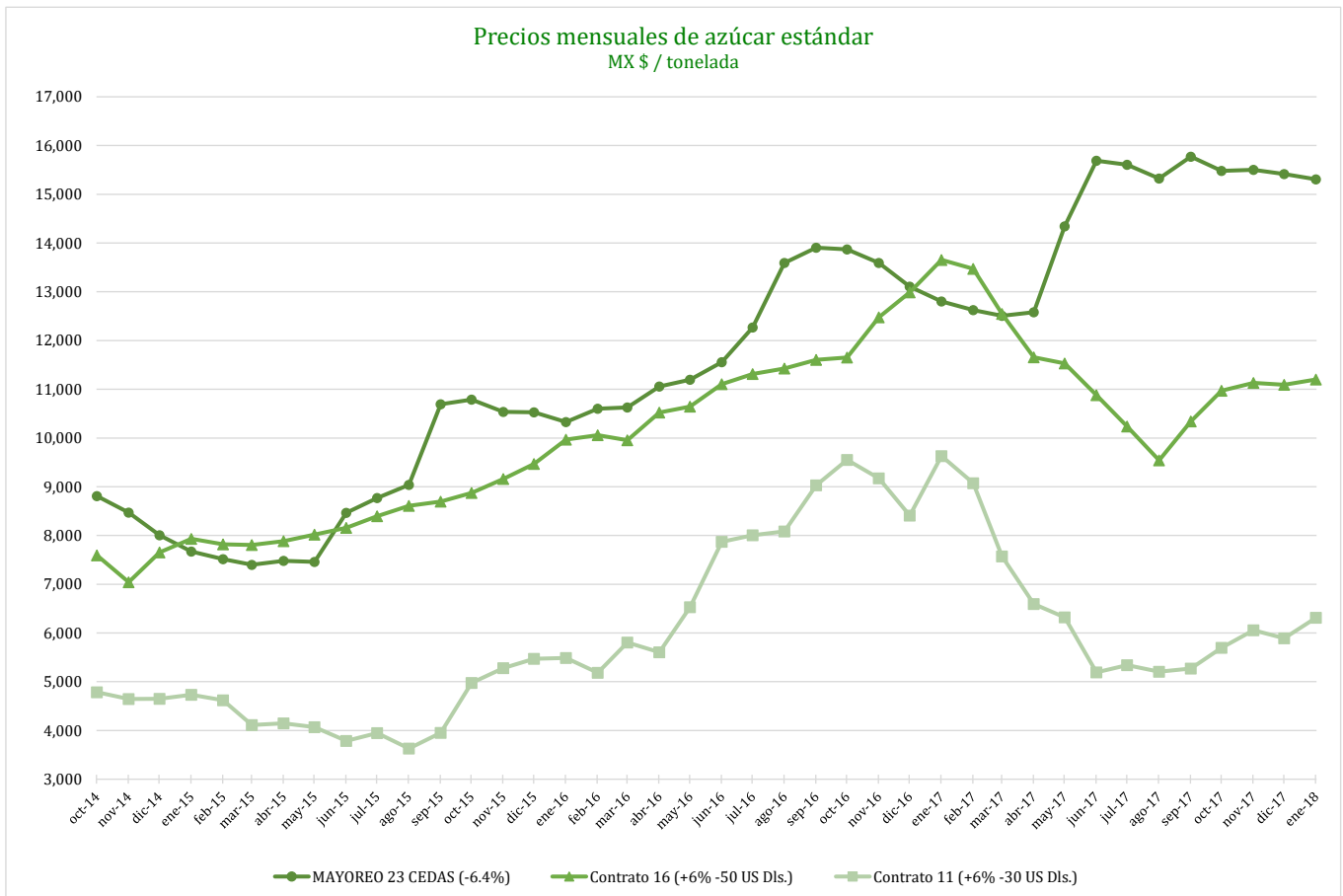

REPORTE SEMANAL DE PRECIOS DE AZÚCAR,

No. 14, ciclo azucarero 2017/18

al 5/Ene/2018

SAGARPA
SECRETARÍA DE AGRICULTURA
GANADERÍA, DESARROLLO RURAL,
PESCA Y ALIMENTACIÓN



Comparativo de precios mensuales al mayoreo, 23 CEDAS -6.4%
MX \$ / tonelada

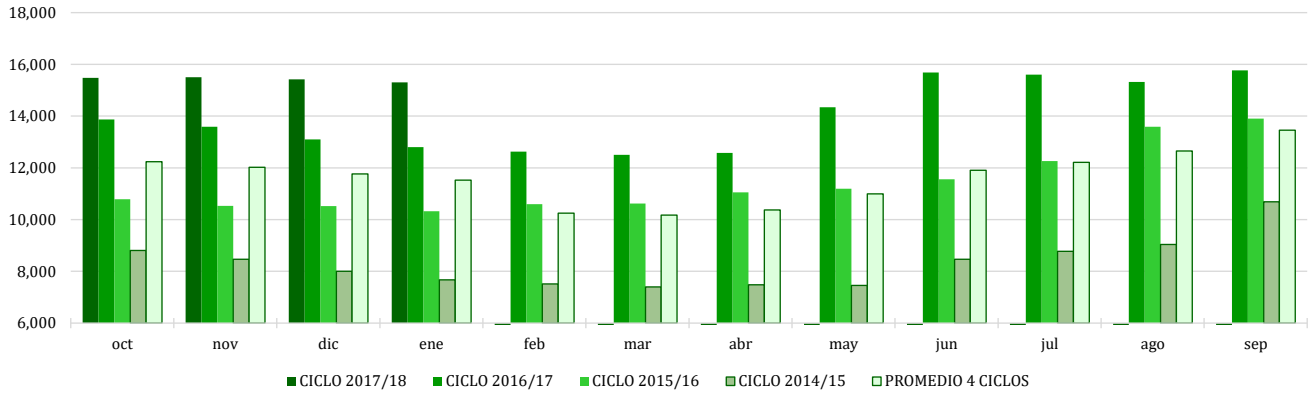

Comparativo de precios mensuales Contrato 16, +6% - 50 US Dls.
MX \$ / tonelada

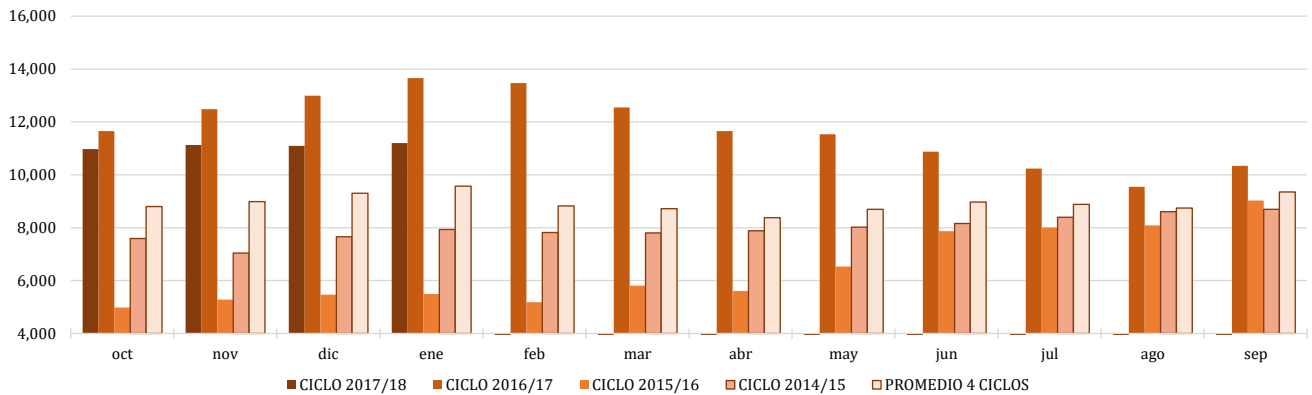

Comparativo de precios mensuales Contrato 11, +6% - 30 US Dls.
MX \$ / tonelada

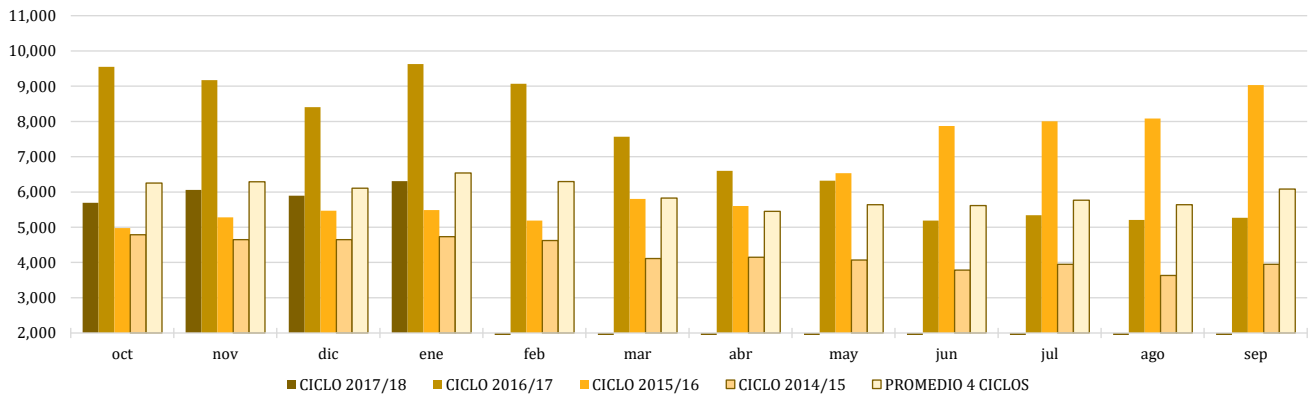

REPORTE SEMANAL DE PRECIOS DE AZÚCAR,

No. 14, ciclo azucarero 2017/18

al 5/Ene/2018

SAGARPA
SECRETARÍA DE AGRICULTURA,
GANADERÍA, DESARROLLO RURAL,
PESCA Y ALIMENTACIÓN



Histórico de precios de azúcar estándar (MX\$/t)

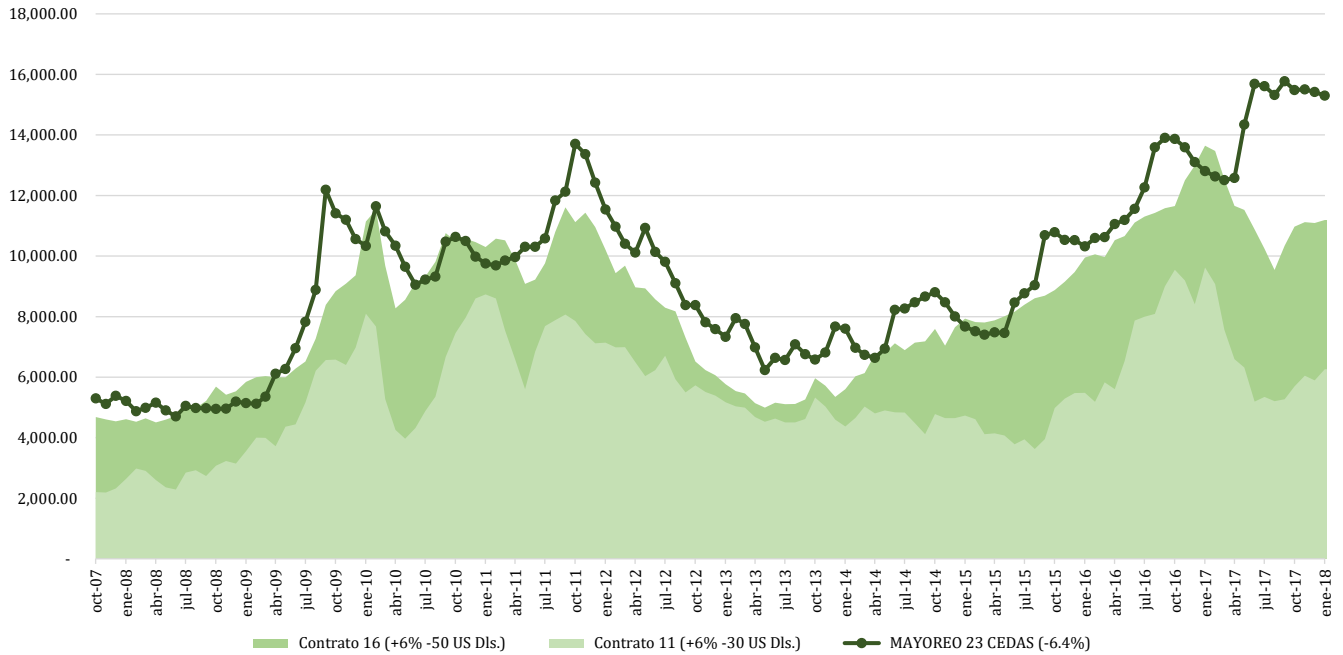

Histórico de precios de azúcar refinada (MX\$/t)

