

DOF: 02/06/2017

ACUERDO por el que se modifica el similar por el que se dan a conocer las Reglas de Operación del Programa de Fomento Ganadero de la Secretaría de Agricultura, Ganadería, Desarrollo Rural, Pesca y Alimentación para el ejercicio 2017, publicado el 31 de diciembre de 2016.

Al margen un sello con el Escudo Nacional, que dice: Estados Unidos Mexicanos.- Secretaría de Agricultura, Ganadería, Desarrollo Rural, Pesca y Alimentación.

JOSÉ EDUARDO CALZADA ROVIROSA, Secretario de Agricultura, Ganadería, Desarrollo Rural, Pesca y Alimentación, con fundamento en los artículos 25, 27, fracción XX y 28, párrafo decimotercero de la Constitución Política de los Estados Unidos Mexicanos; 9, 12, 23, 26 y 35 de la Ley Orgánica de la Administración Pública Federal; 4o. de la Ley Federal de Procedimiento Administrativo; 9, 12, 33, 34 y 35 de la Ley de Planeación; 75 y 77 de la Ley Federal de Presupuesto y Responsabilidad Hacendaria y 176 de su Reglamento; 1, 7, 8, 32, 53, 54, 55, 56, 58, 59, 60, 61, 72, 79 primer párrafo, 80, 86, 87, 104, 140, 143, 164, 178, 183, 190 fracciones I y II, y 191 de la Ley de Desarrollo Rural Sustentable; 1, 2, 3 fracciones II, III, IV, VII, X, XII y XIII, 5 y 7 de la Ley para Impulsar el Incremento Sostenido de la Productividad y la Competitividad de la Economía Nacional; 1 y 70 fracciones I, XV, XIX, XX, XXVI y XXXVIII de la Ley General de Transparencia y Acceso a la Información Pública; 30 fracciones I y III, 31, 32, 35 y 37 así como los Anexos 11, 11.1 y 25 del Decreto de Presupuesto de Egresos de la Federación para el Ejercicio Fiscal 2017 publicado en el Diario Oficial de la Federación el 30 de noviembre de 2016; 1, 2 apartado D, fracción V, 3 y 15 del Reglamento Interior de la Secretaría de Agricultura, Ganadería, Desarrollo Rural, Pesca y Alimentación; y

CONSIDERANDO

Que en el segundo párrafo del Artículo 77 de la Ley Federal de Presupuesto y Responsabilidad Hacendaria se establece que las dependencias del Ejecutivo Federal, las entidades coordinadas a través de sus respectivas dependencias coordinadoras de sector o, en su caso, las entidades no coordinadas serán responsables de emitir las reglas de operación de los programas que inicien su operación en el ejercicio fiscal siguiente o, en su caso, las modificaciones a aquellas que continúen vigentes, previa autorización presupuestaria de la Secretaría de Hacienda y Crédito Público y dictamen de la Comisión Federal de Mejora Regulatoria;

Que los artículos 30, 31 y 32 del Decreto del Presupuesto de Egresos de la Federación para el Ejercicio Fiscal 2017, publicado el 30 de noviembre de 2016 en el Diario Oficial de la Federación, establece los criterios generales a que deberán sujetarse las reglas de operación de los programas federales y en el anexo 25 del propio Decreto se enlistan los programas federales sujetos a reglas de operación;

Que el 31 de diciembre de 2016, se publicó en el Diario Oficial de la Federación el "Acuerdo por el que se dan a conocer las Reglas de Operación para la ejecución del Programa de Fomento Ganadero";

Que es importante que las Reglas de Operación de los programas a cargo de esta Secretaría sean claras y precisas, a fin de agilizar la operación del Programa de Fomento Ganadero, y

Que uno de los propósitos del Gobierno de la República es hacer un uso más eficiente de los recursos presupuestarios, dada la racionalidad de los mismos, así como operar de manera pronta y expedita los programas y componentes a cargo de esta Secretaría, por lo que he tenido a bien emitir el siguiente:

**ACUERDO POR EL QUE SE MODIFICA EL SIMILAR POR EL QUE SE DAN A CONOCER LAS REGLAS
DE OPERACIÓN DEL PROGRAMA DE FOMENTO GANADERO DE LA SECRETARÍA DE
AGRICULTURA, GANADERÍA, DESARROLLO RURAL, PESCA Y ALIMENTACIÓN PARA EL EJERCICIO
2017, PUBLICADO EL 31 DE DICIEMBRE DE 2016**

ARTÍCULO ÚNICO.- Se MODIFICAN las fracciones II, VIII y XXIV, del artículo 3; los párrafos primero y último del artículo 7; el inciso g), de la fracción III, del artículo 8; la fracción I, del artículo 19; la fracción I, del artículo 41; el inciso a), de la fracción IV, del artículo 58; el inciso b), de la fracción II, del artículo 59; y los Anexos I, II, VII y VIII, y **se ADICIONAN** un párrafo segundo al artículo 7; el inciso c), a la fracción I, y una fracción II con los incisos a) y b), al artículo 19, recorriendo en su numeración las fracciones siguientes para quedar como III, IV, V y VI; una fracción IV, al artículo 32, recorriendo la actual en su numeración para

quedar como V, todos del Acuerdo por el que se dan a conocer las Reglas de Operación del Programa de Fomento Ganadero de la Secretaría de Agricultura, Ganadería, Desarrollo Rural, Pesca y Alimentación para el ejercicio 2017, publicado en el Diario Oficial de la Federación el 31 de diciembre de 2016, para quedar como sigue:

Artículo 1 al 2 [...]

Artículo 3. [...]

I. [...]

II. **Agostadero.**- Lugar donde el ganadero pastorea el ganado, independientemente de la vegetación que se encuentra en el área, pudiendo ser en zonas áridas, semiáridas o tropicales.

III a la VII. [...]

VIII. **Fedatario Público.**- Persona investida de fe pública por el Estado a través de leyes, federales, locales o municipales, y que tiene a su cargo recibir, interpretar, redactar, y dar forma legal a la voluntad de las personas que ante él acuden, y conferir autenticidad y certeza jurídica a los actos y hechos pasados ante su fe, mediante la consignación de los mismos en instrumentos públicos de su autoría;

IX a la XXIII. [...]

XXIV. **Unidad de Producción Pecuaria (UPP).**- Espacio físico e instalaciones de un predio o rancho en la que nace o permanece el ganado en una etapa determinada de su vida y que está registrada en el PGN;

XXV a la XXVII. [...]

[...]

[...]

Artículo 4 al 6. [...]

Artículo 7. La población objetivo interesada en recibir apoyos de cualquiera de los componentes deberá registrarse, previo al pago del incentivo correspondiente, en el Padrón de Solicitantes y Beneficiarios de la SAGARPA, cuya consulta permitirá evitar la duplicidad del pago de incentivos en éste y otros Programas de la SAGARPA; asimismo, deberá presentar su solicitud en las ventanillas en los plazos definidos para el efecto, utilizando el Anexo II. Solicitud de Apoyo Programa de Fomento Ganadero, excepto el Componente PROGAN Productivo.

En el caso del PROGAN Productivo, los solicitantes que ya estén registrados en el padrón correspondiente, sólo deberán proporcionar y registrar los datos complementarios que el Padrón de Solicitantes y Beneficiarios de la SAGARPA requiera. En tanto que los solicitantes de nuevo ingreso de este mismo Componente, sí deberán proporcionar la información contemplada en el Padrón de Solicitantes y Beneficiarios de la SAGARPA.

[...]

I. a la VI. [...]

[...]

[...]

[...]

[...]

[...]

Del mismo modo, la firma de la solicitud de apoyo implica que acepta expresamente y se obliga a proporcionar a la Secretaría, a través del Servicio de Información Agroalimentaria y Pesquera, información en materia agroalimentaria de la Unidad Económica Pecuaria, con fines estadísticos.

Artículo 8. [...]

I. a la II [...]

III. [...]

- a) al f) [...]
- g) Listado de productores integrantes de la persona moral solicitante. (Anexo III); y
- h) [...]

[...]

Artículo 9 al 18. [...]

Artículo 19. [...]

- I. Solicitudes mayores a \$500,000.00 (Quinientos mil pesos 00/100 M.N.) presentar debidamente requisitados:
 - a) al b) [...]
 - c) Anexo IV. Guión Único para Elaboración de Proyectos de Inversión mayores a \$500,000.00 (Quinientos mil pesos 00/100 M.N.)
- II. Solicitudes de hasta \$500,000.00 (Quinientos mil pesos 00/100 M.N.) presentar debidamente requisitados:
 - a) Anexo II. Solicitud de Apoyo Programa de Fomento Ganadero
 - b) Anexo III. Listado de Productores Integrantes de la Persona Moral Solicitante

III. [...]

IV. [...]

V. [...]

VI [...]

Artículo 20 al 31. [...]

Artículo 32. [...]

I. a la III. [...]

IV. La validación del Paquete Tecnológico Reproductivo será por una Institución de Investigación o Educación Superior.

V. [...]

Artículo 33 al 40. [...]

Artículo 41. [...]

I. Tener designada una Organización Administradora de los recursos por parte del Comité del Sistema Producto Pecuario, misma que presentará:

a) al d) [...]

[...]

[...]

Artículo 42 al 57. [...]

Artículo 58. [...]

[...]

[...]

I. a la III. [...]

IV. [...]

- a) La Unidad Responsable lleva a cabo la dispersión electrónica de los recursos para el pago de los apoyos, sujeto a suficiencia presupuestal.

V. a la VII. [...]

[...]

[...]
[...]
[...]
[...]

Artículo 59. [...]

I. [...]

II. [...]

a) [...]

b) Previo al pago del incentivo, deberá estar registrado en el Padrón de Solicitantes y Beneficiarios de la SAGARPA, en los mecanismos que para este efecto determine y ponga a disposición la propia Secretaría. Para el caso del PROGAN Productivo, en el universo de productores del padrón registrado en 2014 y 2015 sólo será necesario registrar los datos complementarios que el Padrón de Solicitantes y Beneficiarios de la SAGARPA requiera.

c) al n) [...]

III. [...]

[...]

a) a m) [...]

[...]
[...]

Artículo 60. al 65 [...]

TRANSITORIO

ÚNICO.- El presente Acuerdo entrará en vigor el día siguiente al de su publicación en el Diario Oficial de la Federación.

Ciudad de México, a 11 de mayo de 2017.- El Secretario de Agricultura, Ganadería, Desarrollo Rural, Pesca y Alimentación,
José Eduardo Calzada Rovirosa.- Rúbrica.

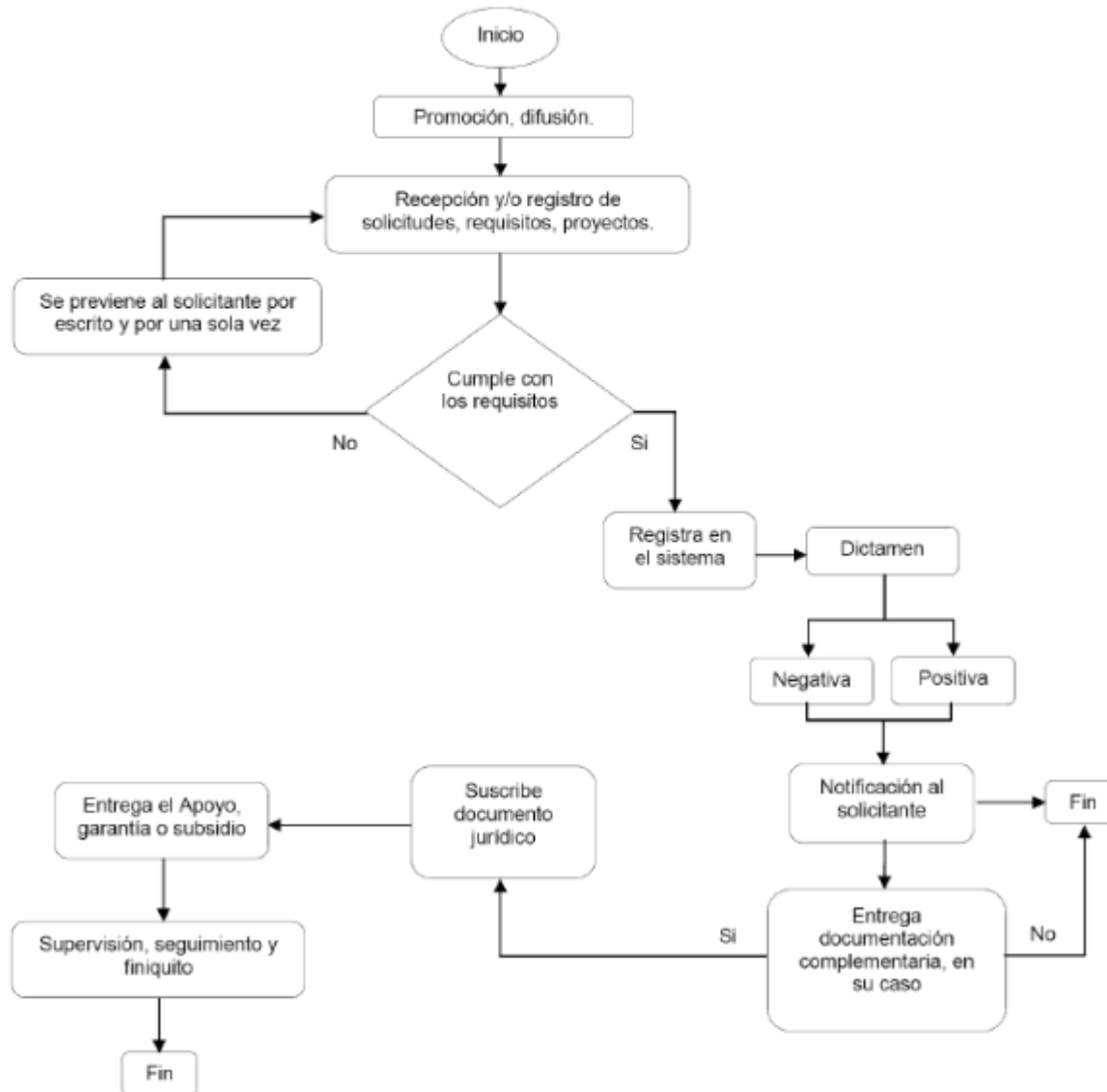

2.2.3 Actividad Económica

2.3 Domicilio del solicitante (Persona Física u Otro)

Tipo de domicilio*: Urbano _____ Rural _____

*Tipo de asentamiento humano: Colonia Fraccionamiento Manzana Pueblo Rancho Granja Ejido
Hacienda Otro

*Nombre del asentamiento humano: _____

*Tipo de vialidad: Avenida Boulevard Calle Callejón Calzada Periférico
Privada Carretera Camino Otro

*Nombre de vialidad: _____

*Estado: _____ *Municipio: _____ *Localidad: _____

Número exterior 1: _____ Número interior: _____ *Código Postal: _____

Referencia 1 (entre vialidades): _____

Referencia 2 (vialidad posterior): _____ Referencia 3* (Descripción de ubicación): _____

2.4. INFORMACIÓN SOCIOECONÓMICA Y PRODUCTIVA DEL SOLICITANTE

ESCOLARIDAD	Primaria	Secundaria	Preparatoria o carrera técnica	Profesional	Postgrado
Años concluidos					
AGRICULTURA					
Principales tres cultivos producidos	Superficie destinada el año pasado (ha)	Invernadero (m2)	Rendimiento promedio (ton/ha)	Producción destinada al autoconsumo (%)	Precio promedio de venta por unidad de medida (especificar)
GANADERÍA					
Principales tres especies con las que cuenta	Número de cabezas el año pasado	Cantidad producida el año pasado (indicar producto y unidad de medida)	Producción destinada al autoconsumo (%)	Precio promedio de venta por unidad de medida (especificar)	

PROCESAMIENTO DE PRODUCTOS PRIMARIOS			
Principales tres productos procesados	Cantidad producida el año pasado	Precio promedio de venta por unidad de medida (especificar)	
INFRAESTRUCTURA, MAQUINARIA Y EQUIPO			
Principal equipo, maquinaria e instalaciones con que cuenta	Cantidad	Año de adquisición	Valor de adquisición

3. DATOS DE LA CUENTA BANCARIA (Sólo a los componentes que les aplica según requisitos específicos)

Institución Bancaria: _____ No. Cuenta. _____
 Cuenta interbancaria CLABE: _____ Sucursal _____ Plaza y Ciudad _____

4. DATOS DEL PROYECTO, UNIDAD ECONÓMICA O PREDIO. Solicitudes de hasta \$500,000.00 (Quinientos mil pesos 00/100 m.n.)

Nombre del proyecto: _____

Tipo de proyecto:

Nuevo

Continuación

Objetivo del proyecto: _____

Incremento de la producción con el Proyecto _____ %

4.1. Empleos a generar

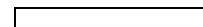
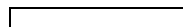
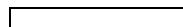

No. de empleos indirectos	<input type="text"/>	Mujer	<input type="text"/>	Hombre	<input type="text"/>
No. de empleos directos	<input type="text"/>	Mujer	<input type="text"/>	Hombre	<input type="text"/>

4.2. Ubicación del Proyecto:

Tipo de domicilio: Urbano Rural

*Tipo de asentamiento humano: () Colonia () Fraccionamiento () Manzana () Pueblo () Rancho () Granja () Ejido () Hacienda () Otro ()

*Localidad: _____ *Nombre del asentamiento humano: _____

*Tipo de vialidad: () Avenida () Boulevard () Calle () Callejón () Calzada () Periférico () Privada () Carretera () Camino () Otro

*Nombre de vialidad: _____

*Estado: _____ *Municipio: _____ *Localidad: _____

Número exterior 1: _____ Número interior: _____ *Código Postal: _____

Referencia 1 (entre vialidades): _____

Referencia 2 (vialidad posterior): _____ Referencia 3* (Descripción de ubicación): _____

Superficie _____ ha (total de predio)

Superficie _____ ha (a sembrar)

Coordenadas geográficas (ubicar un punto al interior del predio en donde se realizará el proyecto):

Latitud N: _____ Longitud: _____ Elevación: _____ msnm.

Indicar la especie (s) a la que va dirigido el apoyo:

Bovinos Leche	Bovinos Carne	Bovinos Doble Propósito	Ovino	Caprino	Porcino	Ave	Apícola	Équido	Conejo	Otra especie. ¿Cuál?
<input type="text"/>	<input type="text"/>	<input type="text"/>	<input type="text"/>	<input type="text"/>	<input type="text"/>	<input type="text"/>	<input type="text"/>	<input type="text"/>	<input type="text"/>	<input type="text"/>

5. COMPONENTES E INCENTIVOS (CONCEPTOS DE APOYO) SOLICITADOS:

5.1 Apoyo solicitado			Monto en pesos					Descripción (c	
Concepto de apoyo solicitado	Subconcepto de apoyo solicitado	Unidad de Medida	Cantidad Solicitada	Apoyo Federal Solicitado	Aportación del Productor	Otras Fuentes de Financiamiento			Inversión Total
						Crédito	Otro apoyo gubernamental		
<input type="text"/>	<input type="text"/>	<input type="text"/>	<input type="text"/>	<input type="text"/>	<input type="text"/>	<input type="text"/>	<input type="text"/>	<input type="text"/>	<input type="text"/>

¿Recibió incentivos o apoyos de los programas o componentes de la SAGARPA en años anteriores?				
SI	NO	¿Cuál(es) Programa(s) o componente(s)?	Monto	Año

6. REQUISITOS GENERALES (RELACIÓN DE DOCUMENTOS ENTREGADOS QUE NO ESTÉN EN EL EXPEDIENTE)

Para concluir con el registro de su solicitud, deberá presentar en la ventanilla correspondiente, la presente solicitud firmada y acompañarla con los siguientes requisitos:

6.1 Generales:

- a. Localización geográfica del proyecto (Entidad Federativa, Municipio y Localidad, en su caso, núcleo agrario, coordenadas georreferenciadas, así como la localización específica del proyecto o micro localización de acuerdo a la norma técnica del INEGI).

Requisitos personas físicas:	Sí	No	Requisitos personas morales:	Sí	No
Identificación oficial vigente (Credencial para Votar, Pasaporte, Cartilla del Servicio Militar Nacional o Cédula Profesional).			Acta constitutiva y, de las modificaciones a ésta y/o a sus estatutos, que en su caso haya tenido a la fecha de la solicitud, debidamente protocolizada ante Fedatario Público.		
RFC, en su caso.			RFC.		
CURP; en los casos en que presenten identificación oficial y la misma contenga la CURP, no será necesario presentar ésta.			Acta de asamblea en la que conste la designación de su representante legal o el poder que otorga las facultades suficientes para realizar actos de administración o de dominio,		

			debidamente protocolizado ante fedatario público.		
Comprobante de Domicilio del solicitante.			Comprobante de Domicilio Fiscal.		
Documento que acredite su registro actualizado en el PGN.			Listado de productores integrantes de la persona moral solicitante. (Anexo III)		
			Identificación oficial vigente del representante legal, deberá de coincidir con la CURP.		
			CURP del representante legal.		

6.2 Requisitos específicos en su caso, correspondientes al componente (copia simple y original para cotejo):

Requisito	Sí	No

7. DECLARACIONES DEL SOLICITANTE

Declaro bajo protesta de decir verdad:

- a) Que no realizo actividades productivas ni comerciales ilícitas.
- b) Que estamos al corriente con las obligaciones requeridas por la SAGARPA en las presentes Reglas de Operación.
- c) Que aplicaremos los incentivos únicamente para los fines autorizados, y que, en caso de incumplimiento por nuestra parte, la consecuencia será la devolución del recurso y los productos financieros; así como la pérdida permanente del derecho a la obtención de incentivos de la SAGARPA.
- d) Que estoy al corriente en mis obligaciones fiscales. Sí () No ()
- e) Que estoy exento de obligaciones fiscales. Sí () No ()
- f) Con fundamento en el artículo 35 de la Ley Federal de Procedimiento Administrativo acepto la recepción de notificaciones relacionadas con la presente solicitud a través de la página electrónica de la Secretaría (www.gob.mx/sagarpa) y/o de la página electrónica de la Instancia Ejecutora, la cual me comprometo a revisar periódicamente.
- g) Conforme a lo establecido en las presentes Reglas de Operación de la Secretaría de Agricultura, Ganadería, Desarrollo Rural, Pesca y Alimentación, manifiesto bajo protesta de decir verdad que no he recibido o estoy recibiendo incentivos de manera individual u organizada para el mismo concepto del Programa, Componente u otros Programas de la SAGARPA, que impliquen que se dupliquen incentivos para el mismo concepto de este programa (salvo que se trate de proyectos por etapas).

- h) Manifiesto que los datos son verídicos y me comprometo a cumplir con los ordenamientos establecidos en las Reglas de Operación y Lineamientos correspondientes, así como de toda la legislación aplicable.
- i) Expreso mi total y cabal compromiso, para realizar las inversiones y/o trabajos que me correspondan, para ejecutar las acciones del proyecto aludido hasta la conclusión.
- j) Eximo a la SAGARPA de toda responsabilidad derivada del depósito del importe del incentivo que se me otorgue, [en la cuenta bancaria que se precisa con antelación], toda vez que los datos que de ella he proporcionado son totalmente correctos y vigentes, en cuanto SAGARPA efectúe los depósitos del importe que me corresponda, me doy por pagado. En caso de reclamación del depósito, para comprobar que el pago no se ha efectuado, me comprometo a proporcionar los estados de cuenta emitidos por el banco que la SAGARPA requiera; con este documento me hago sabedor de que la SAGARPA se reserva el derecho de emitir el incentivo mediante otra forma de pago; cuando así lo determine autorizo al banco para que se retiren los depósitos derivados de los programas de SAGARPA efectuados por error en mi cuenta, así como los que no me correspondan o los que excedan al incentivo al que tengo derecho y sean reintegrados a la cuenta bancaria del Programa correspondiente.
- k) La entrega de la presente solicitud, así como de la documentación solicitada, no implica aceptación u obligación del pago de los incentivos por parte de la SAGARPA, los órganos sectorizados y las instancias ejecutoras.

8. OBSERVACIONES en su caso.

9. FIRMAS:

Sello de la ventanilla

9.1 Nombre completo y firma o huella digital del o los solicitantes

9.2 Nombre completo y firma del representante legal (o en su caso del representante del Grupo)

9.3 Nombre completo, firma y cargo del funcionario receptor

(Indicar Instancia Ejecutora a la que pertenece)

Lugar y Fecha

"Los datos personales recabados serán protegidos e incorporados y tratados en el sistema de datos personales "base de datos de beneficiarios de programas de apoyo" con fundamento en la Ley Federal de Transparencia y Acceso a la Información Pública Gubernamental, así como la Ley Federal de Protección de Datos Personales en Posesión de los Particulares y cuya finalidad es proporcionar información sobre los beneficiarios de los diversos programas de incentivo, a efecto de dar protección a los datos de los

beneficiarios de los apoyos de los programas y componentes".

"Este Programa es público, ajeno a cualquier partido político. Queda prohibido su uso para fines distintos a los establecidos en el Programa.

Anexo III. al VI [...]



1. Datos Generales del Proyecto

- a. Título
- b. Localización geográfica: Macro y Microlocalización
- c. Instancia proponente
- d. Instancia colaboradores
- e. Tipo de proyecto: Investigación, Transferencia de Tecnología (nuevo o ampliación).
Validación.
- f. Cadena productiva: Eslabón Atendido
- g. Demanda específica de la agenda de innovación a atender
- h. Impacto esperado
- i. Alcance (en su caso indicar si es: local, regional, estatal o nacional).

2. Aspectos Institucionales del proponente

- a. Antecedentes
- b. Infraestructura, laboratorio, equipos de la institución para realizar el proyecto, etc.
- c. Capacidades intelectuales: características técnicas del personal involucrado en el proyecto

3. Resumen

- a. Problemática
- b. Objetivo
- c. Metodología
- d. Resultados
- e. Concepto Solicitado
- f. Impacto Esperado

4. Planteamiento del Problema

- a. Demanda en relación con el problema que pretende solucionarse

5. Objetivo(s)

- a. Objetivos Generales
- b. Objetivos Especiales

6. Hipótesis

- a. Describir la propuesta aceptable que ha sido formulada a través de la recolección de información y datos, aunque no esté confirmada, que sirva para responder de forma alternativa a un problema con base científica

7. Justificación

- a. Descripción de la demanda de innovación
- b. Explicar la manera en que el proyecto dará solución al problema planteado, análisis y diagnóstico de la situación actual
- c. Institución de Investigación, Educación Superior u Organización que respalda el Proyecto
- d. Investigador, técnico o responsable del Proyecto

8. Marco Teórico

- a. Son todos aquellos elementos, factores, convenios, acuerdos, materiales, infraestructura, información, o resultados que deben tenerse para que el proyecto pueda iniciar actividades

9. Materiales y Métodos

- a. Procedimiento a seguir para lograr los resultados del proyecto

10. Periodo de Ejecución

- a. Fecha de inicio y terminación del proyecto

11. Resultados e Impactos Esperados

- a. Proyectar y cuantificar los resultados que se obtendrán al concluir el proyecto
- b. Indicar los Impactos económicos que se obtendrán
- c. Indicar los Impactos sociales que se obtendrán
- d. Indicar los Impactos tecnológicos que se obtendrán
- e. Indicar los Impactos ambientales que se obtendrán
- f. Análisis de Costo/Beneficio
- g. Porcentaje de aportación del productor
- h. Entregables

12. Proyectos Relacionados

- a. Indicar si existen proyectos en marcha o que se hayan generado antes en otros Componentes o Programas de apoyo

13. Responsables de la Propuesta (Técnico y Administrativo)

- a. Responsable técnico del Proyecto.
- b. Responsable administrativo del proyecto.

14. Formación de Recursos Humanos

- a. Número de investigadores que se integrarán en el proyecto
- b. Formación de Especialistas
Doctores, Maestros, Ingenieros, y Técnicos Especialistas

15. Descripción de los Conceptos y Montos de Apoyo

- a. Conceptos del proyecto
- b. Montos de apoyo

16. Otras Instituciones Participantes

- a. Universidades

- b. Institutos tecnológicos
- c. Centros de investigación
- d. Organizaciones no gubernamentales
- e. Otras

17. Cronograma de Actividades

- a. Descripción de las actividades a realizar en la duración del proyecto

18. Fortalezas Técnicas y Administrativas de los Colaboradores del Proyecto

- a. Describir las capacidades y/o fortalezas técnico-científicas involucradas en el proyecto
- b. Describir las capacidades y/o fortalezas administrativas involucradas en el proyecto

19. Documentos Anexos (en su caso)

- a. Carta de aval de grupos de interés
- b. Carta institución que respalde la ejecución del proyecto
- c. Currículum (participantes)
- d. Cotizaciones de los conceptos de gasto de equipo e infraestructura solicitados (en caso de corresponder)

20. Entregar la documentación en forma física y todos los puntos anteriores en archivo electrónico.

"Este Programa es público, ajeno a cualquier partido político. Queda prohibido su uso para fines distintos a los establecidos en el Programa"

	<p>ANEXO VIII Cédula de calificación para Proyectos del Componente de Investigación, Innovación y Desarrollo Tecnológico Pecuarios</p>
---	---

Indicador	Ponderador	Unidad de medida	Niveles de respuesta	Puntaje
Nivel de impacto del proyecto (local, regional o nacional).	0.20	Nivel de impacto	Nacional	100
			Regional	75
			Local	50
Actividades de investigación, innovación, y/o transferencia de tecnología o conservación, caracterización, evaluación, promoción y utilización de recursos genéticos pecuarios.	0.20	Número de actividades	Más de 3	100
			3	75
			2	50
			1	25
Inclusión	0.20	Número de	Más de 100	100

		Productores beneficiados directamente	De 50 a 100	50
			Menos de 50	25
Número de Técnicos	0.05	Número de técnicos empleados	Más de 20	100
			16 a 20	80
			11 a 15	60
			6 a 10	40
			1 a 5	20
Porcentaje de aportación del solicitante respecto del total requerido por el proyecto	0.05	Porcentaje de aportación	Más del 50%	100
Menos de 50%	50			
Productos entregables	0.10	Número de productos	Más de 5	100
			1 a 5	50
Relación costo/beneficio	0.20	Porcentual	Mayor a 100	100
			Menor de 100	0

En el caso de proyectos para los cuales no aplique algún indicador, se ajustará proporcionalmente la ponderación de los indicadores que se incluyan para la evaluación del proyecto, a fin de que sumen 100%.

"Este Programa es público, ajeno a cualquier partido político. Queda prohibido su uso para fines distintos a los establecidos en el Programa."

Anexo IX. al X [...] _____