

REPORTE SEMANAL DE PRECIOS DE AZÚCAR,

No. 12, ciclo azucarero 2017/18

al 22/Dic/2017



PRECIOS RECIENTES

CONCEPTO	18/12/2017	19/12/2017	20/12/2017	21/12/2017	22/12/2017	Promedio Semanal	Promedio Mensual	Promedio del ciclo
Tipo de cambio fix (MX Pesos / US Dólar)	19.03	19.19	19.23	19.40	19.58	19.29	19.03	18.91
MX \$ / TONELADA								
AZÚCAR ESTÁNDAR								
Mayoreo 23 CEDAS (-6.4%)	15,418.40	15,405.58	15,378.07	15,389.47	15,356.91	15,389.69	15,434.16	15,475.55
Contrato 16 (+6% -50 US Dls.)	11,023.94	11,118.03	11,162.39	11,259.39	11,350.57	11,182.87	11,010.45	11,037.84
Contrato 11 (+6% -30 US Dls.)	5,548.01	5,886.87	5,970.36	6,112.90	6,094.53	5,922.54	5,789.26	5,848.47
Consumidor *	---	---	---	---	---	25,303.33	25,293.33	25,426.67
AZÚCAR REFINADA								
Mayoreo 20 CEDAS	18,262.19	18,220.69	18,250.69	18,260.69	18,188.19	18,236.49	18,236.91	18,272.78
Contrato 5	6,888.46	7,238.96	7,332.06	7,504.39	7,549.94	7,302.76	7,109.44	7,187.43
Consumidor *	---	---	---	---	---	28,990.00	28,808.75	28,538.19

* Nota: Precios promedio al consumidor en la Ciudad de México, Guadalajara, Jal., y Monterrey, N.L.

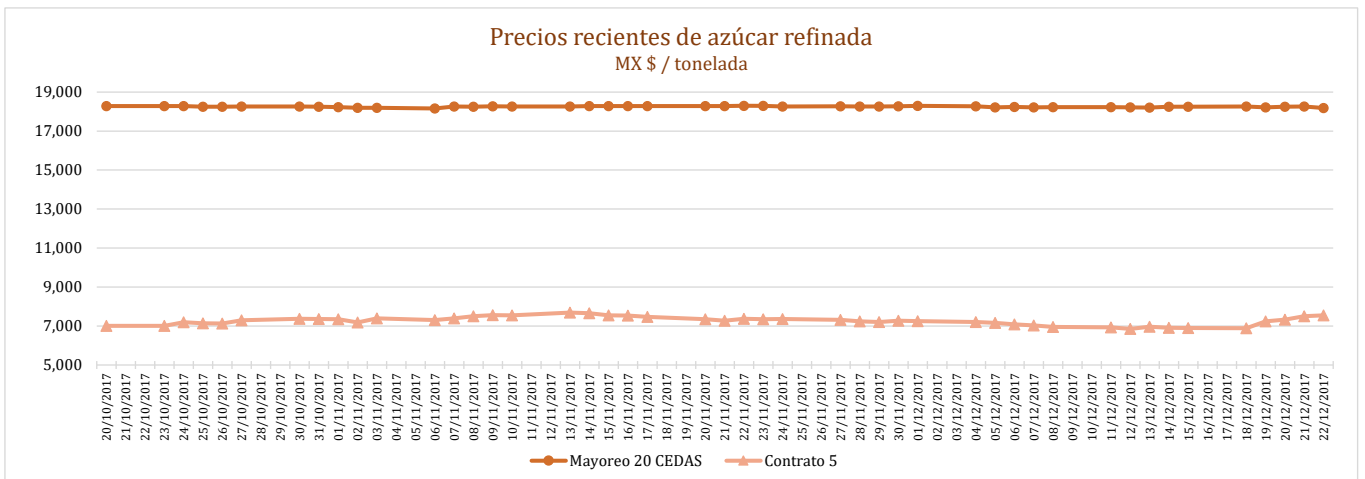
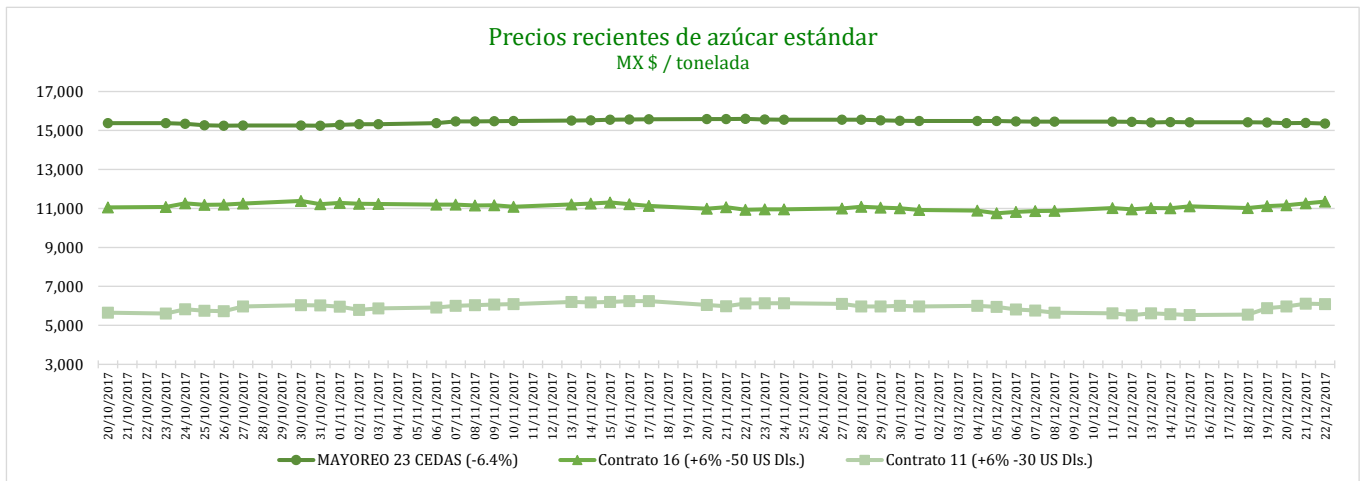

REPORTE SEMANAL DE PRECIOS DE AZÚCAR,

No. 12, ciclo azucarero 2017/18

al 22/Dic/2017



CICLO 2017/18 VS 2016/17

CONCEPTO	Promedio semanal (Sem. 12 de cada ciclo)			Promedio mensual de cada ciclo			Promedio de cada ciclo		
	18 al 22 Dic 2017 (a)	19 al 23 Dic 2016 (b)	Variación %	1 al 22 Dic 2017 (a)	1 al 23 Dic 2016 (b)	Variación %	1 Oct al 22 Dic 2017 (a)	1 Oct al 23 Dic 2016 (b)	Variación %
	MX Pesos / tonelada			MX Pesos / tonelada			MX Pesos / tonelada		
Tipo de cambio fix (MX Pesos / US Dólar)	19.29	20.54	-6.08	19.03	20.46	-7.00	18.91	19.79	-4.42
AZÚCAR ESTÁNDAR									
Mayoreo 23 CEDAS (-6.4%)	15,389.69	13,049.89	17.93	15,434.16	13,133.36	17.52	15,475.55	13,562.06	14.11
Contrato 16 (+6% -50 US Dls.)	11,182.87	13,067.40	-14.42	11,010.45	12,963.88	-15.07	11,037.84	12,331.72	-10.49
Contrato 11 (+6% -30 US Dls.)	5,922.54	8,116.89	-27.03	5,789.26	8,356.12	-30.72	5,848.47	9,070.93	-35.53
Consumidor *	25,303.33	21,460.83	17.90	25,293.33	21,366.42	18.38	25,426.67	21,517.29	18.17
AZÚCAR REFINADA									
Mayoreo 20 CEDAS	18,236.49	15,867.34	14.93	18,236.91	15,893.83	14.74	18,272.78	16,054.29	13.82
Contrato 5	7,302.76	10,087.36	-27.60	7,109.44	10,283.07	-30.86	7,187.43	10,904.09	-34.08
Consumidor *	28,990.00	24,207.50	19.76	28,808.75	24,242.67	18.83	28,538.19	23,681.04	20.51

* Nota: Precios promedio al consumidor en la Ciudad de México, Guadalajara, Jal., y Monterrey, N.L.

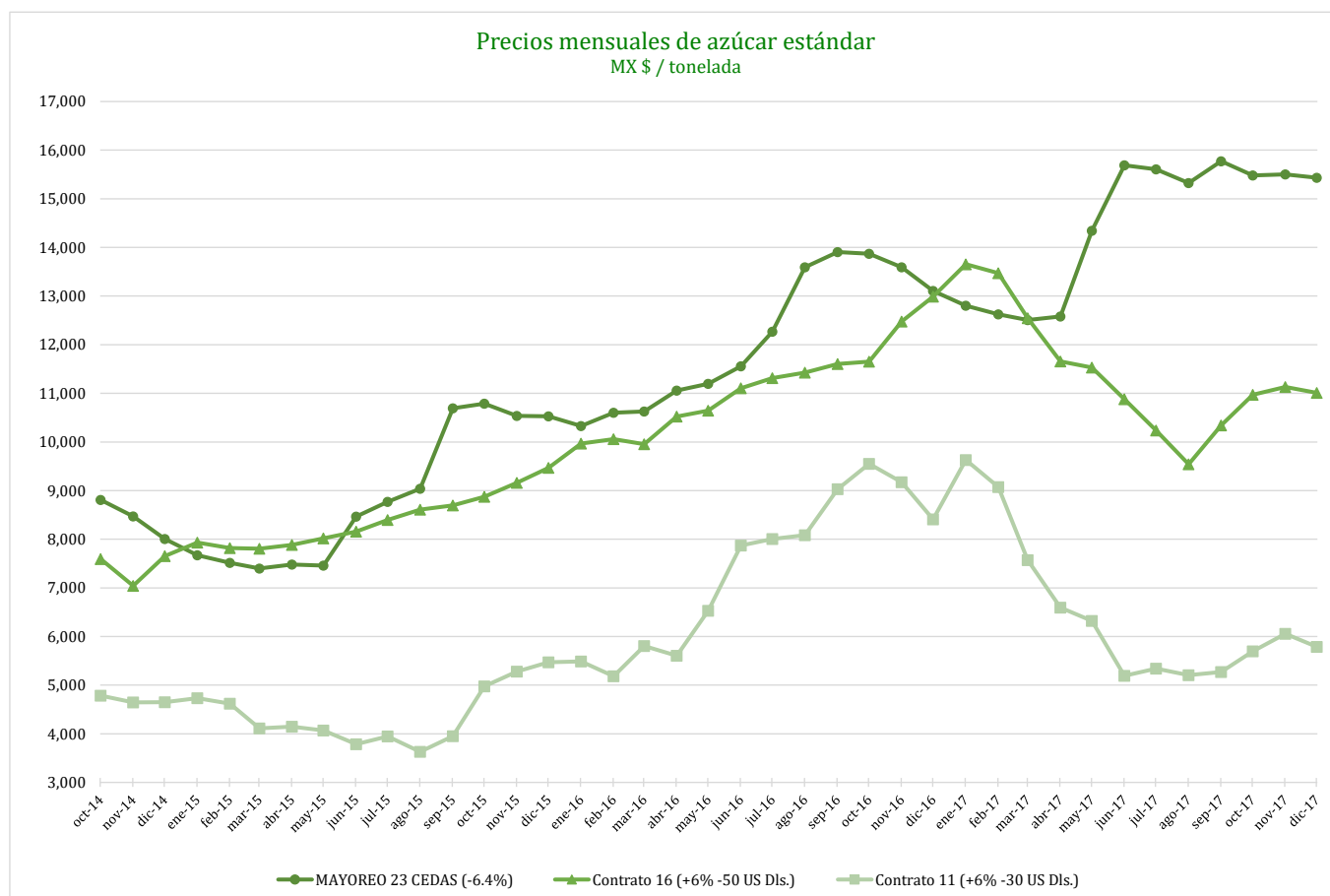

REPORTE SEMANAL DE PRECIOS DE AZÚCAR,

No. 12, ciclo azucarero 2017/18

al 22/Dic/2017

SAGARPA
SECRETARÍA DE AGRICULTURA
GANADERÍA, DESARROLLO RURAL,
PESCA Y ALIMENTACIÓN



Comparativo de precios mensuales al mayoreo, 23 CEDAS -6.4%
MX \$ / tonelada

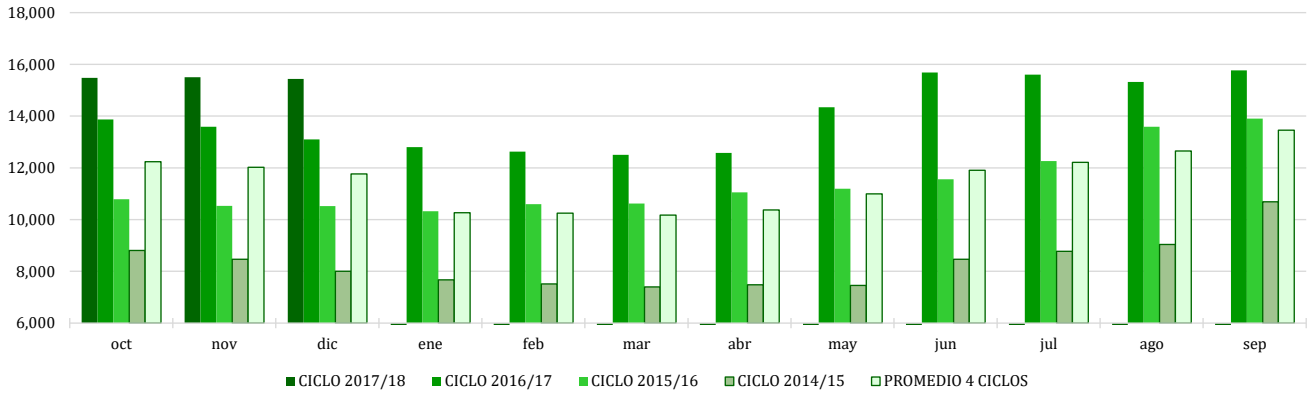

Comparativo de precios mensuales Contrato 16, +6% - 50 US Dls.
MX \$ / tonelada

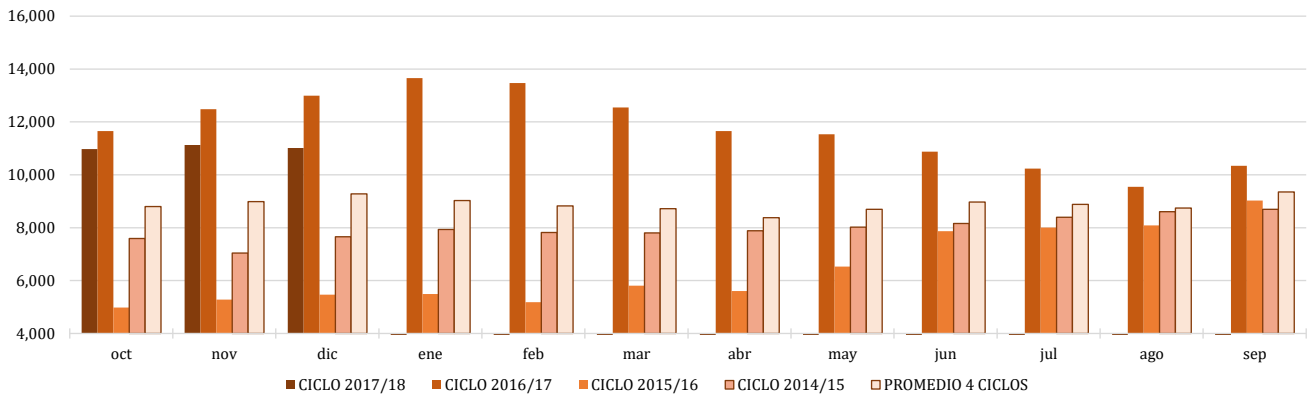

Comparativo de precios mensuales Contrato 11, +6% - 30 US Dls.
MX \$ / tonelada

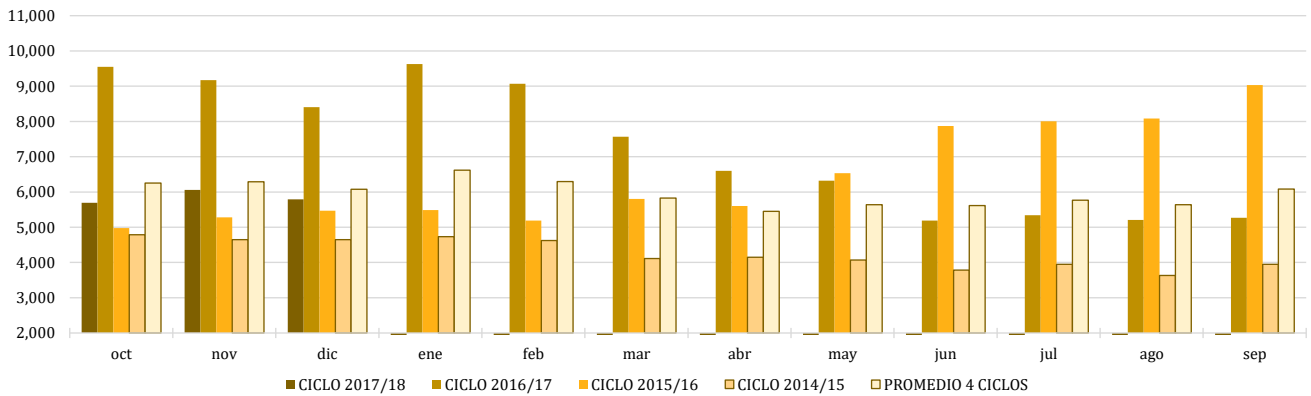

REPORTE SEMANAL DE PRECIOS DE AZÚCAR,

No. 12, ciclo azucarero 2017/18

al 22/Dic/2017

SAGARPA
SECRETARÍA DE AGRICULTURA,
GANADERÍA, DESARROLLO RURAL,
PESCA Y ALIMENTACIÓN



Histórico de precios de azúcar estándar (MX\$/t)

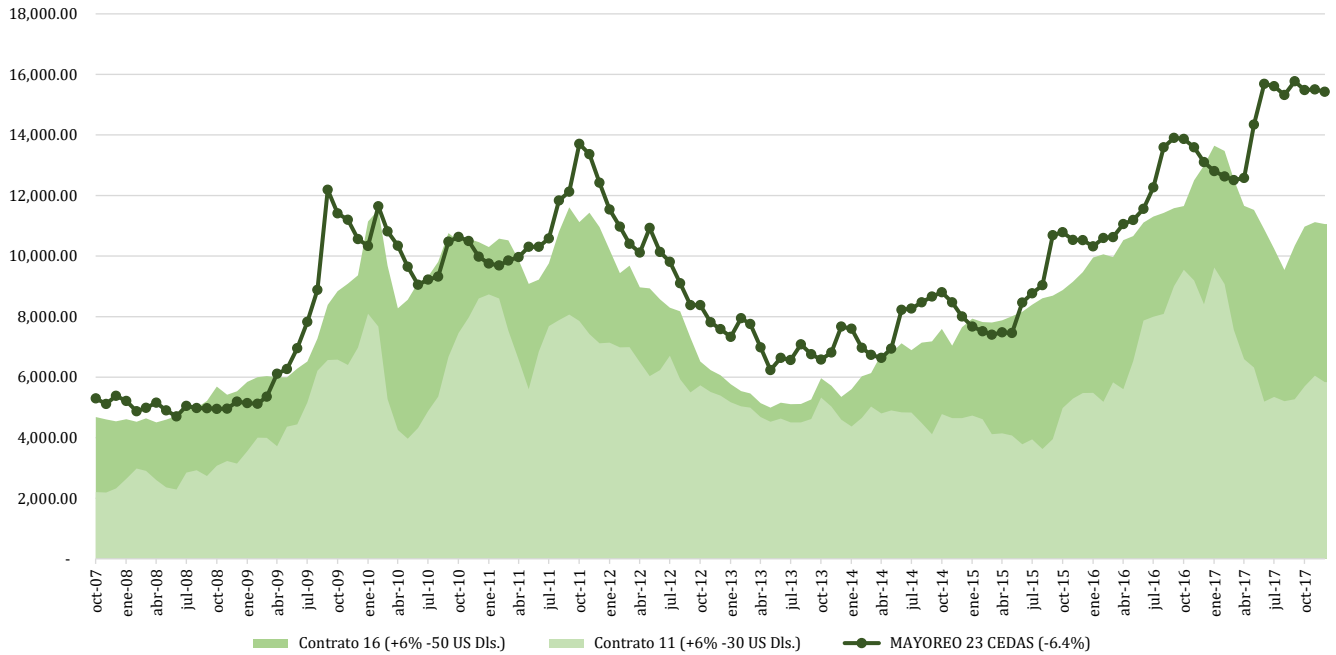

Histórico de precios de azúcar refinada (MX\$/t)

