

SALUD

SECRETARÍA DE SALUD



Boletín EPIDEMIOLÓGICO
SISTEMA NACIONAL DE VIGILANCIA EPIDEMIOLÓGICA
SISTEMA ÚNICO DE INFORMACIÓN

DGE

DIRECCIÓN GENERAL
DE EPIDEMIOLOGÍA

ÍNDICE

| | |
|--|----|
| • Editorial..... | 3 |
| • Calendario Epidemiológico..... | 10 |
| • Casos de notificación inmediata y semanal..... | 12 |
| Casos por entidad federativa: | |
| • Enfermedades prevenibles por vacunación..... | 13 |
| • Enfermedades infecciosas y parasitarias del aparato digestivo..... | 21 |
| • Enfermedades infecciosas del aparato respiratorio..... | 26 |
| • Enfermedades de transmisión sexual..... | 28 |
| • Enfermedades transmisibles por vector..... | 32 |
| • Enfermedades zoonóticas..... | 37 |
| • Otras enfermedades exantemáticas..... | 39 |
| • Enfermedades transmisibles..... | 40 |
| • Enfermedades de interés local, regional o institucional..... | 45 |
| • Enfermedades bajo vigilancia sindromática..... | 47 |
| • Enfermedades no transmisibles..... | 49 |
| • Trastornos de la nutrición..... | 58 |
| • Displasias y neoplasias..... | 60 |
| • Defectos al nacimiento..... | 62 |
| • Enfermedades neurológicas y de salud..... | 64 |
| • Accidentes..... | 65 |



El Boletín Epidemiológico Sistema Nacional de Vigilancia Epidemiológica Sistema Único de Información, es una publicación semanal editada por la Secretaría de Salud, a través de la Dirección General de Epidemiología (DGE), calle Francisco de P. Miranda 177, 5° piso, Col. Unidad Lomas de Plateros, Delegación Álvaro Obregón, C.P. 01480, Tel. (55) 5337-1600, <http://www.gob.mx/salud/acciones-y-programas/direccion-general-de-epidemiologia-boletin-epidemiologico>, boletin@dgepi.salud.gob.mx. Certificado de Reserva de Derechos al Uso Exclusivo No. 04-2015-111310232900-203, ISSN: "En Trámite", otorgado por el Instituto Nacional del Derecho de Autor. Editor responsable: Dr. Cuitláhuac Ruiz Matus. Responsable de la última actualización, Dr. Arturo Revuelta Herrera.

Nota: El contenido de los artículos es única y exclusivamente responsabilidad de los autores y no refleja necesariamente la postura de la DGE.

Queda prohibida la reproducción total o parcial de los contenidos e imágenes de la publicación sin previa autorización de la Secretaría de Salud.

HEMORRAGIA OBSTÉTRICA (Segunda y última parte)

PANORAMA EPIDEMIOLÓGICO EN MÉXICO₁₀

Las defunciones maternas por hemorragia obstétrica durante el período 2002-2017 presentan una tendencia hacia la baja con ligeros repuntes, esta disminución en la incidencia se observa mejor a partir del año 2011. Durante el año 2015 se registraron 106 defunciones con una razón de mortalidad materna (RMM) de 4.8 defunciones por 100 000 nacidos vivos. Los datos de 2016-2017 son datos preliminares de la plataforma de Dirección General de Epidemiología. (Gráfico 1)

GRÁFICO 1. DEFUNCIONES MATERNAS POR HEMORRAGIA OBSTÉTRICA Y RMM EN MÉXICO, 2012-2017

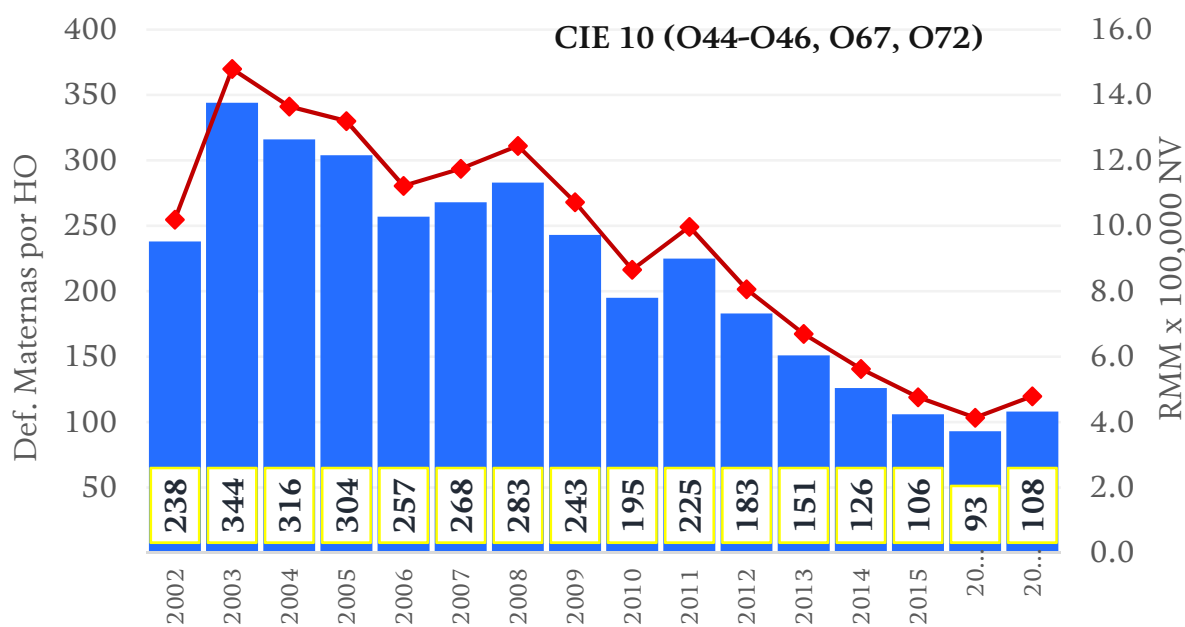

FUENTE: DGIS/Salud/Bases y Estadísticas de Mortalidad Materna 2002-2015.

*SINAVE/DGE/SALUD/Sistema de Vigilancia Epidemiológica de Muerte Materna 20016-1017.

*PRELIMINAR

Durante el año 2015 se registraron 106 casos de defunciones maternas por hemorragia obstétrica y una Razón de Mortalidad Materna (RMM) de 4.8*. Los estados con la RMM más alta son: Guerrero con 15.1*, Morelos con 15.1*, Oaxaca con 12.3 y Chiapas con 10.1**. (Gráfico 2) *defunciones por 100 000 NV

GRÁFICO 2. DEFUNCIONES MATERNAS Y RMM POR HEMORRAGIA OBSTÉTRICA, MÉXICO 2015

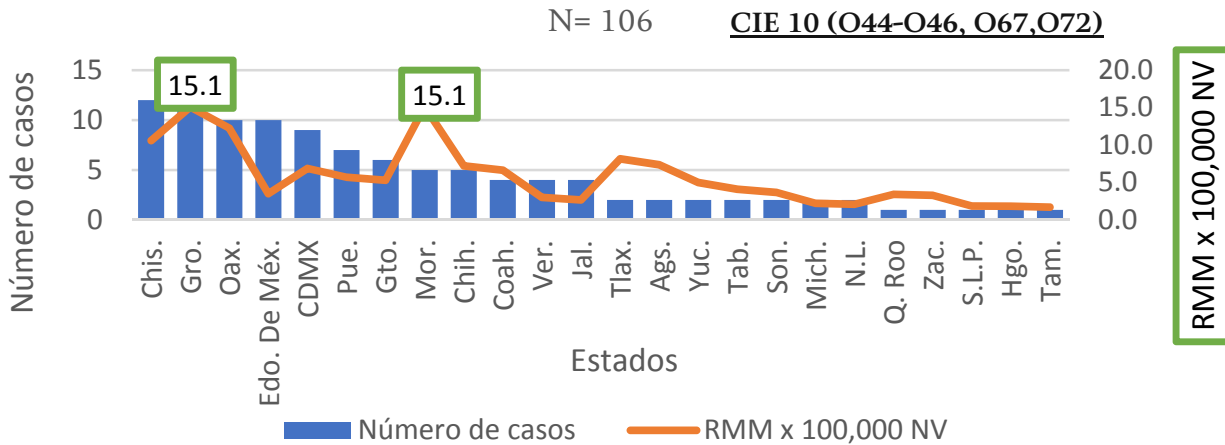

FUENTE: DGIS/Salud/Bases Estadísticas de Mortalidad Materna 2015.

La distribución por edad de las defunciones maternas por hemorragia obstétrica durante el año 2015 presenta una distribución esperada para la RMM. La RMM más alta se registra en el rango de edad de 45-49 años con 30.4 defunciones por 100 000 NV, mientras que el grupo de edad en el que se presentó el mayor número de casos con 26 casos se registra en el rango de edad de 30-34 años. Es relevante destacar que el 52% de los casos presentaba una edad menor a los 30 años y el 38% de los casos registrados tenía edades mayores a los 31 años. (Gráfico 3.)

GRÁFICO 3. DISTRIBUCIÓN POR EDAD DE DEFUNCIONES MATERNAS, POR HEMORRAGIA OBSTÉTRICA, MÉXICO 2015

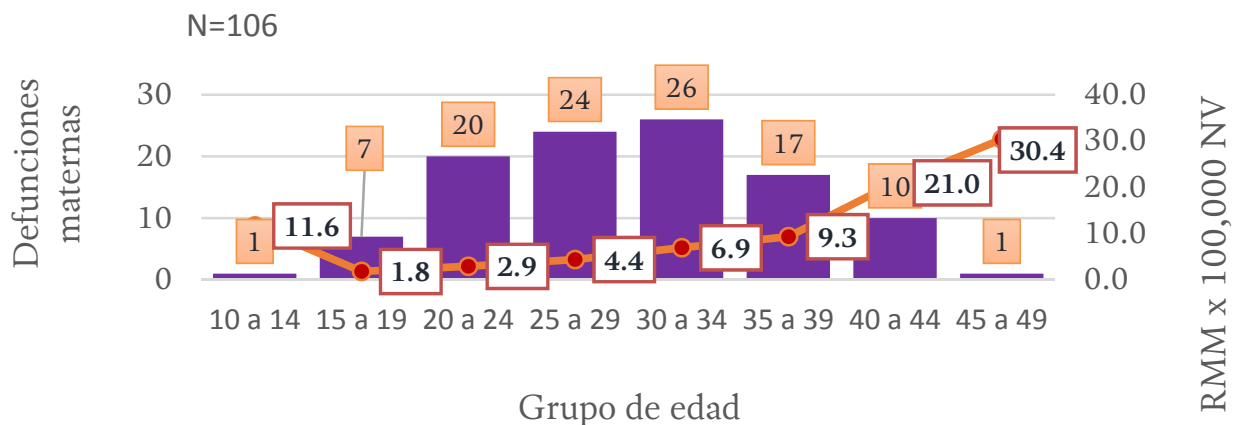

FUENTE: DGIS/Salud/Bases Estadísticas de Mortalidad Materna 2015.

De las 106 defunciones maternas por hemorragia obstétrica durante el año 2015, el 51.8% tenía por derechohabencia al seguro popular, el 17% al Instituto Mexicano del Seguro Social y solo el 14.2% no tenía derechohabencia. (Gráfico 4).

GRÁFICO 4. DEFUNCIONES MATERNAS POR CAUSA DE HEMORRAGIA OBSTÉTRICA POR DERECHOHABIENCIA, MÉXICO 2015.

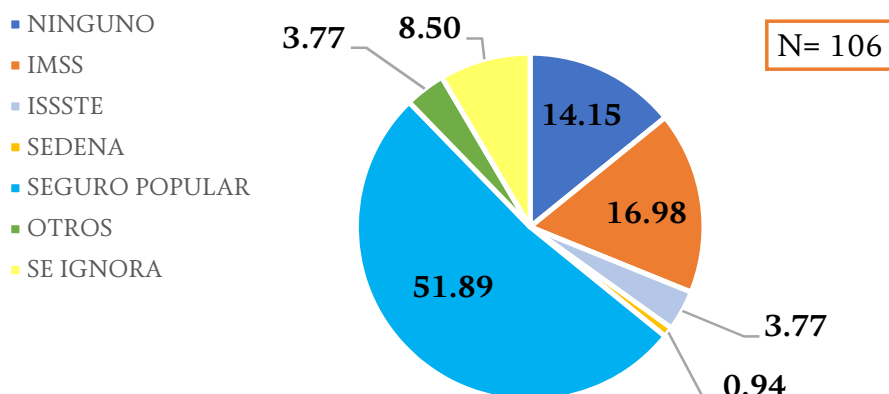

FUENTE: DGIS/Salud/Bases Estadísticas de Mortalidad Materna 2015.

De los 106 casos registrados durante el año 2015 el 37.7% se registró en alguna unidad de la secretaria de salud, el 19.8% ocurrieron en el hogar y el 14.2% ocurrieron en una Unidad médica privada. Es importante destacar que la mayoría de las defunciones eran casos que se atendieron en el domicilio por lo que llegaban complicadas a las instancias de la Secretaría de Salud. (Gráfica 5)

GRÁFICO 5. CASOS DE MORTALIDAD MATERNA POR CAUSA DE HEMORRAGIA OBSTÉTRICA POR LUGAR DE OCURRENCIA DE LA DEFUNCIÓN, MÉXICO 2015

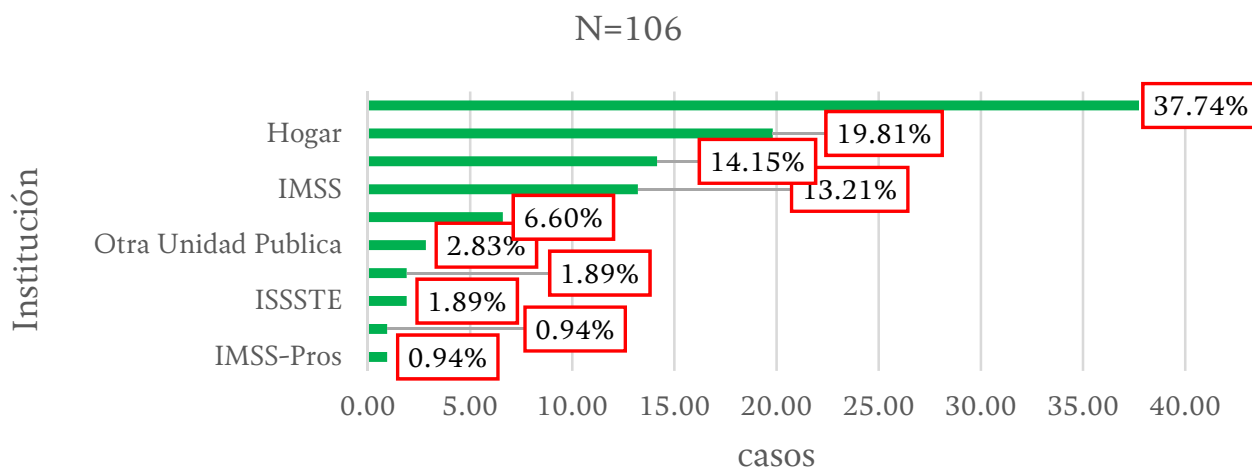

FUENTE: DGIS/Salud/Bases Estadísticas de Mortalidad Materna 2015.

Del total de casos registrados durante el año 2015 el 59.4% se presentó en el postparto precoz, el 31.1% en el preparto y sólo el 9.4% se registró en el postparto tardío. De los casos registrados en el postparto precoz el 73% se debió a atonía uterina, mientras que de las causas de hemorragia en el preparto el 60.6% se debió a placenta previa. (Gráfico 6)

GRÁFICA 6. DEFUNCIONES MATERNAS POR HEMORRAGIA OBSTÉTRICA POR MOMENTO DE OCURRENCIA, MÉXICO 2015

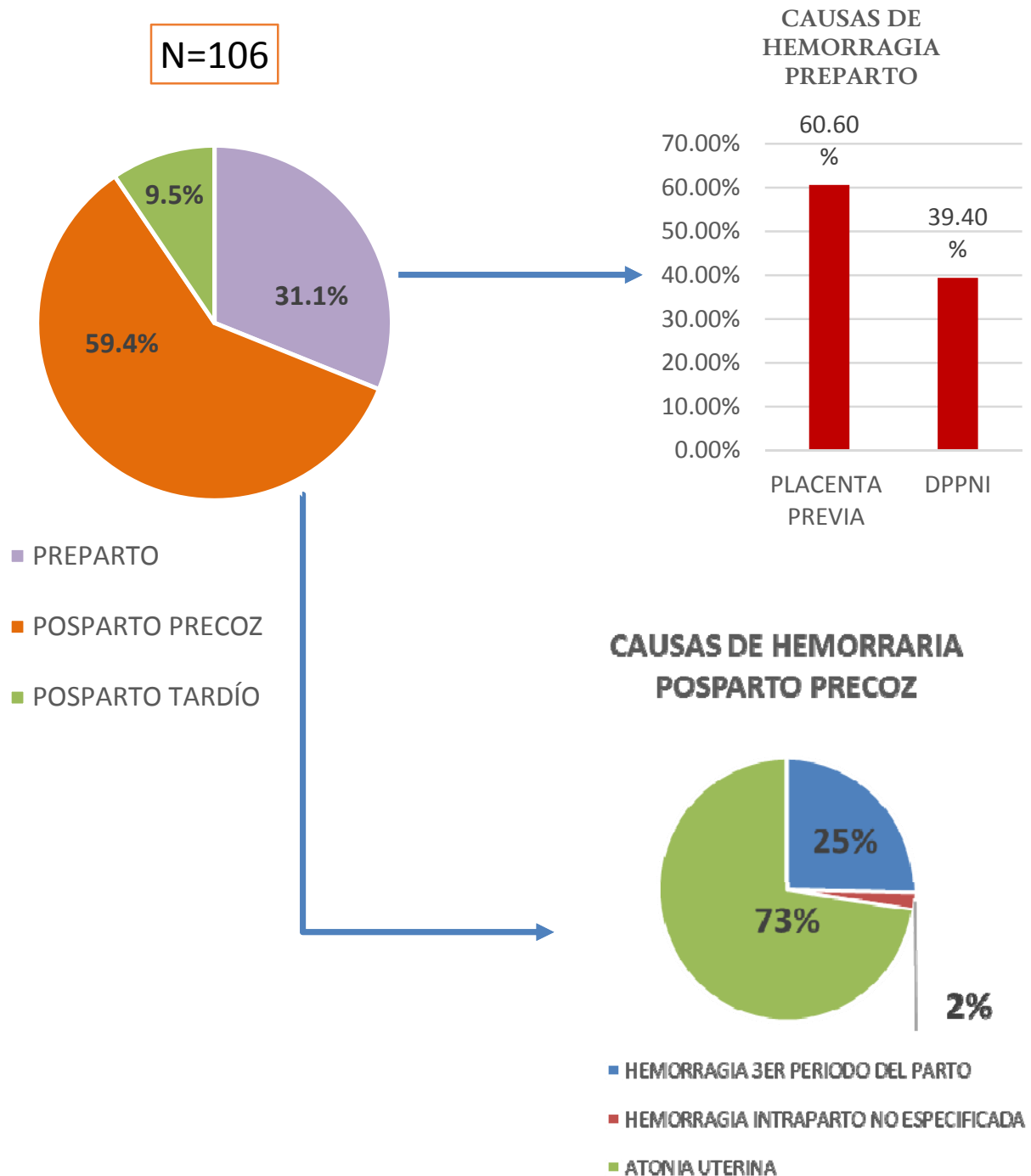

FUENTE: DGIS/Salud/Bases Estadísticas de Mortalidad Materna 2015.

De las 106 defunciones maternas por hemorragia obstétrica durante el año 2015 registraron en un 45% solo una consulta prenatal, el 23% dos consultas prenatales y solo el 16% registro un total de nueve consultas prenatales. (Gráfico 7)

GRÁFICO 7. DEFUNCIONES MATERNAS POR HEMORRAGIA OBSTÉTRICA, POR NÚMERO DE CONSULTAS PRENATALES. MÉXICO 2015

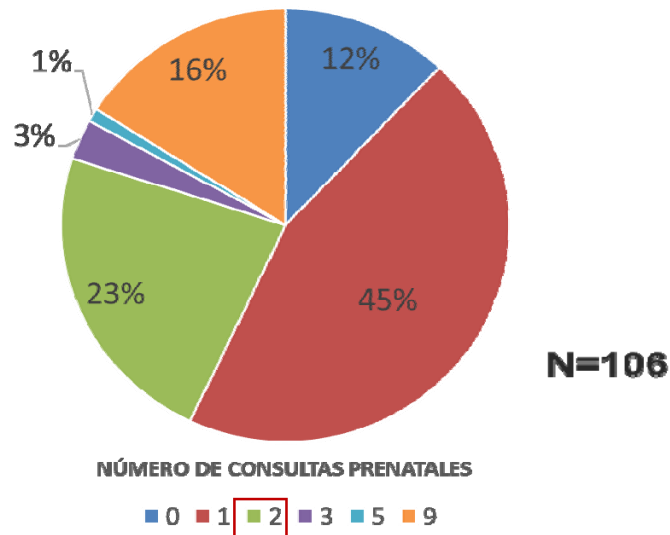

FUENTE: DGIS/Salud/Bases Estadísticas de Mortalidad Materna 2015

De los 106 casos de defunciones maternas el 56% le realizaron histerectomía en un intento de salvaguardar la vida esto secundario a complicaciones por una mala atención durante el parto, mientras que el 44% de las defunciones no tuvo registro de histerectomía. (Gráfico 8)

GRÁFICO 8. DEFUNCIONES MATERNAS POR HEMORRAGIA OBSTÉTRICA, SEGÚN ANTECEDENTE DE HISTERECTOMIA, MÉXICO 2015

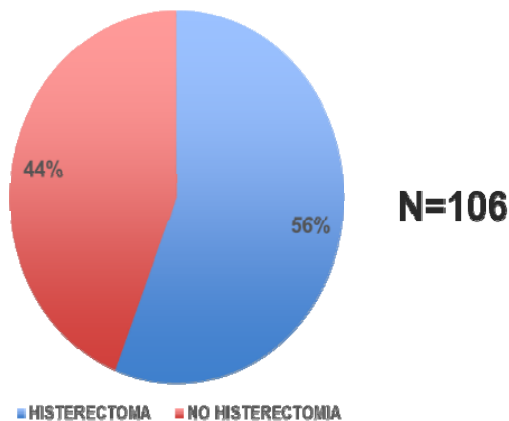

FUENTE: DGIS/Salud/Bases Estadísticas de Mortalidad Materna 2015.

ESTRATEGIAS DE PREVENCIÓN PARA LAS DEFUNCIONES MATERNAS POR HEMORRAGIA OBSTÉTRICA

En México se encuentra el Programa de Acción específico de Salud Materna y Perinatal del Centro Nacional de Equidad y Género y Salud Reproductiva 2013-2018 tiene como finalidad acelerar la obtención de resultados de impacto en la salud materna y perinatal mediante la consolidación de las acciones de protección, promoción de la salud y prevención de enfermedades, dentro de este programa de acción específica se encuentran dos lineamientos relacionados con el control de la hemorragia materna como causa de muerte materna.¹¹

- TRIAGE OBSTÉTRICO, CÓDIGO MATER Y EQUIPO DE RESPUESTA INMEDIATA OBSTÉTRICA. LINEAMIENTO TÉCNICO: Cuyo objetivo es garantizar la adecuada categorización de la atención de las mujeres en estado grávido-puerperal que solicitan atención en los servicios hospitalarios y la derivación oportuna.²
- PREVENCIÓN, DIAGNÓSTICO Y MANEJO DE LA HEMORRAGIA OBSTÉTRICA. LINEAMIENTO TÉCNICO: Tienen como principal objetivo Unificar los criterios de manejo para la hemorragia obstétrica en el primer nivel de atención y en los hospitales del Sistema Nacional de Salud y con esto colaborar con los Objetivos de Desarrollo Sostenible.¹²

De igual manera México, forma parte de la estrategia internacional “Cero Muertes Maternas” implementada por la OMS/OPD y la Federación Latinoamericana de Ginecología y Obstetricia, la cual tiene como objetivo disminuir la incidencia de muerte maternas debidas a hemorragia obstétrica, dentro de las actividades que México realiza derivadas de esta estrategia son: ³

- Capacitación para el personal de salud y a las parteras tradicionales para prevenir, controlar y tratar la hemorragia obstétrica, esto se realiza por medio de capacitación en manejo de sangre, hemoderivados y transfusión, brindada por el Centro Nacional de la Transfusión Sanguínea.
- Promoción de redes de apoyo comunitario para las embarazadas y sus familias.
- Implementación de redes de parteras, a nivel rural para detectar y referir de manera oportuna los casos de hemorragia.
- Fortalecimiento de los sistemas de salud para asegurar que los servicios cuenten con sangre segura y medicamentos esenciales.
- Campañas de comunicación para generar conciencia sobre la hemorragia postparto.
- Formación de personal de salud con capacidades para brindar atención de calidad y con ello evitar cesáreas innecesarias.

REFERENCIAS:

1. Barroso C, Langer A. Salud y derechos sexuales y reproductivos en América Latina y el Caribe: Desafíos y Oportunidades. Grupo de Trabajo Regional Interagencial para la Reducción de la Mortalidad Materna. Documento sin fecha. 2009.
2. Cubos dinámicos-Defunciones (Mortalidad). 2015. [<http://pda.salud.gob.mx/cubos/cmaternas.html>]. Último acceso 31 de agosto de 2016.
3. OMS/OPS. Cero muertes maternas por hemorragia: proyecto interdepartamental OPS. 2014. Disponible en [http://www.paho.org/clap/index.php?option=com_content&view=article&id=235:cero-muertes-maternas-por-hemorragia-proyecto-interdepartamentalops&Itemid=354&lang=es]
4. Cunningham FG, Leveno KJ, Bloom SL. Williams Obstetricia. Mc Graw Hill. México 2015;24: PP.757-770
5. OMS. Recomendaciones de la OMS para la prevención y el tratamiento de la hemorragia postparto. Ginebra 2014; 3-5 Disponible en: [http://apps.who.int/iris/bitstream/10665/141472/1/9789243548500_spa.pdf]
6. World Health Organization. Trends in maternal mortality: 1990 to 2008. Switzerland: World Health Organization; 2010. Disponible en página:[http://whqlibdoc.who.int/publications/2010/9789241500265_eng.pdf]
7. Adell A, Araujo A. Manejo multidisciplinario de la hemorragia obstétrica. España, Hospital Donostia, 2011; 18-24
8. SGCO: Prevention and management of Postpartum Haemorrhage: SOGC Clinical Practice Guidelines No 88. J Soc Obstet Gynaecol Can 2000, 22(4):271-281.
9. Calle A, Barrera M. Diagnóstico y manejo de la hemorragia postparto. Revista de Ginecología y Obstetricia. Ecuador 2010-54; 233-243
10. Secretaría de Salud. Dirección General Información en Salud. Bases Estadísticas de Mortalidad Materna 2015.
11. Programa de acción específico para la salud materna y perinatal 2013 – 2018. [Internet] último acceso 01/ agosto 2017. [disponible en: http://cnegrs.salud.gob.mx/contenidos/descargas/SMP/SaludMaternayPerinatal_2013_2018.pdf].
12. Secretaría de Salud. Centro Nacional de Equidad de Género y Salud Reproductiva. Contenidos de Salud Materna y Perinatal.2017 [internet] último acceso 28 agosto 2017 [disponible en: http://cnegrs.salud.gob.mx/contenidos/Programas_de_Accion/SMP/contenidos_SMP.html]

Dra. Yunuen Rodríguez Sánchez
Residente de Primer Año de
Epidemiología.
Dirección General de Epidemiología.

Nota: El contenido de este artículo es única y exclusivamente responsabilidad de los autores y no refleja necesariamente la postura de la DGE.



SECRETARÍA DE SALUD
SUBSECRETARÍA DE PREVENCIÓN Y PROMOCIÓN DE LA SALUD
DIRECCIÓN GENERAL DE EPIDEMIOLOGÍA
DIRECCIÓN GENERAL ADJUNTA DE EPIDEMIOLOGÍA

CALENDARIO EPIDEMIOLÓGICO 2018

ENERO

| SEM EPI | D | L | M | M | J | V | S | SEM NOT |
|---------|----|----|----|----|----|----|----|---------|
| 1 | | 1 | 2 | 3 | 4 | 5 | 6 | 52 |
| 2 | 7 | 8 | 9 | 10 | 11 | 12 | 13 | 1 |
| 3 | 14 | 15 | 16 | 17 | 18 | 19 | 20 | 2 |
| 4 | 21 | 22 | 23 | 24 | 25 | 26 | 27 | 3 |
| 5 | 28 | 29 | 30 | 31 | | | | 4 |

FEBRERO

| SEM EPI | D | L | M | M | J | V | S | SEM NOT |
|---------|----|----|----|----|----|----|----|---------|
| 5 | | | | | 1 | 2 | 3 | 4 |
| 6 | 4 | 5 | 6 | 7 | 8 | 9 | 10 | 5 |
| 7 | 11 | 12 | 13 | 14 | 15 | 16 | 17 | 6 |
| 8 | 18 | 19 | 20 | 21 | 22 | 23 | 24 | 7 |
| 9 | 25 | 26 | 27 | 28 | | | | 8 |

MARZO

| SEM EPI | D | L | M | M | J | V | S | SEM NOT |
|---------|----|----|----|----|----|----|----|---------|
| 9 | | | | | 1 | 2 | 3 | 8 |
| 10 | 4 | 5 | 6 | 7 | 8 | 9 | 10 | 9 |
| 11 | 11 | 12 | 13 | 14 | 15 | 16 | 17 | 10 |
| 12 | 18 | 19 | 20 | 21 | 22 | 23 | 24 | 11 |
| 13 | 25 | 26 | 27 | 28 | 29 | 30 | 31 | 12 |

ABRIL

| SEM EPI | D | L | M | M | J | V | S | SEM NOT |
|---------|----|----|----|----|----|----|----|---------|
| 14 | 1 | 2 | 3 | 4 | 5 | 6 | 7 | 13 |
| 15 | 8 | 9 | 10 | 11 | 12 | 13 | 14 | 14 |
| 16 | 15 | 16 | 17 | 18 | 19 | 20 | 21 | 15 |
| 17 | 22 | 23 | 24 | 25 | 26 | 27 | 28 | 16 |
| 18 | 29 | 30 | | | | | | 17 |

MAYO

| SEM EPI | D | L | M | M | J | V | S | SEM NOT |
|---------|----|----|----|----|----|----|----|---------|
| 18 | | | 1 | 2 | 3 | 4 | 5 | 17 |
| 19 | 6 | 7 | 8 | 9 | 10 | 11 | 12 | 18 |
| 20 | 13 | 14 | 15 | 16 | 17 | 18 | 19 | 19 |
| 21 | 20 | 21 | 22 | 23 | 24 | 25 | 26 | 20 |
| 22 | 27 | 28 | 29 | 30 | 31 | | | 21 |

JUNIO

| SEM EPI | D | L | M | M | J | V | S | SEM NOT |
|---------|----|----|----|----|----|----|----|---------|
| 22 | | | | | 1 | 2 | | 21 |
| 23 | 3 | 4 | 5 | 6 | 7 | 8 | 9 | 22 |
| 24 | 10 | 11 | 12 | 13 | 14 | 15 | 16 | 23 |
| 25 | 17 | 18 | 19 | 20 | 21 | 22 | 23 | 24 |
| 26 | 24 | 25 | 26 | 27 | 28 | 29 | 30 | 25 |

JULIO

| SEM EPI | D | L | M | M | J | V | S | SEM NOT |
|---------|----|----|----|----|----|----|----|---------|
| 27 | 1 | 2 | 3 | 4 | 5 | 6 | 7 | 26 |
| 28 | 8 | 9 | 10 | 11 | 12 | 13 | 14 | 27 |
| 29 | 15 | 16 | 17 | 18 | 19 | 20 | 21 | 28 |
| 30 | 22 | 23 | 24 | 25 | 26 | 27 | 28 | 29 |
| 31 | 29 | 30 | 31 | | | | | 30 |

AGOSTO

| SEM EPI | D | L | M | M | J | V | S | SEM NOT |
|---------|----|----|----|----|----|----|----|---------|
| 31 | | | | 1 | 2 | 3 | 4 | 30 |
| 32 | 5 | 6 | 7 | 8 | 9 | 10 | 11 | 31 |
| 33 | 12 | 13 | 14 | 15 | 16 | 17 | 18 | 32 |
| 34 | 19 | 20 | 21 | 22 | 23 | 24 | 25 | 33 |
| 35 | 26 | 27 | 28 | 29 | 30 | 31 | | 34 |

SEPTIEMBRE

| SEM EPI | D | L | M | M | J | V | S | SEM NOT |
|---------|----|----|----|----|----|----|----|---------|
| 35 | | | | | | | 1 | 34 |
| 36 | 2 | 3 | 4 | 5 | 6 | 7 | 8 | 35 |
| 37 | 9 | 10 | 11 | 12 | 13 | 14 | 15 | 36 |
| 38 | 16 | 17 | 18 | 19 | 20 | 21 | 22 | 37 |
| 39 | 23 | 24 | 25 | 26 | 27 | 28 | 29 | 38 |
| 40 | 30 | | | | | | | 39 |

OCTUBRE

| SEM EPI | D | L | M | M | J | V | S | SEM NOT |
|---------|----|----|----|----|----|----|----|---------|
| 40 | | 1 | 2 | 3 | 4 | 5 | 6 | 39 |
| 41 | 7 | 8 | 9 | 10 | 11 | 12 | 13 | 40 |
| 42 | 14 | 15 | 16 | 17 | 18 | 19 | 20 | 41 |
| 43 | 21 | 22 | 23 | 24 | 25 | 26 | 27 | 42 |
| 44 | 28 | 29 | 30 | 31 | | | | 43 |

NOVIEMBRE

| SEM EPI | D | L | M | M | J | V | S | SEM NOT |
|---------|----|----|----|----|----|----|----|---------|
| 44 | | | | | 1 | 2 | 3 | 43 |
| 45 | 4 | 5 | 6 | 7 | 8 | 9 | 10 | 44 |
| 46 | 11 | 12 | 13 | 14 | 15 | 16 | 17 | 45 |
| 47 | 18 | 19 | 20 | 21 | 22 | 23 | 24 | 46 |
| 48 | 25 | 26 | 27 | 28 | 29 | 30 | | 47 |

DICIEMBRE

| SEM EPI | D | L | M | M | J | V | S | SEM NOT |
|---------|----|----|----|----|----|----|----|---------|
| 48 | | | | | | | 1 | 47 |
| 49 | 2 | 3 | 4 | 5 | 6 | 7 | 8 | 48 |
| 50 | 9 | 10 | 11 | 12 | 13 | 14 | 15 | 49 |
| 51 | 16 | 17 | 18 | 19 | 20 | 21 | 22 | 50 |
| 52 | 23 | 24 | 25 | 26 | 27 | 28 | 29 | 51 |
| 1 | 30 | 31 | | | | | | 52 |



Días de descanso obligatorio



Días de descanso opcional



Boletín mensual

SE INVITA

A todo el personal del Sector Salud y de diferentes áreas académicas a colaborar con el envío de artículos para la sección editorial en el “Boletín EPIDEMIOLÓGICO”.

El espacio editorial del BE tiene como objetivo principal difundir información útil para el trabajo epidemiológico en apoyo para la toma de decisiones en Salud Pública.

La recepción de productos editoriales está abierta a todo público y se solicita cumplan con los siguientes requisitos:

- 1.- Debe ser un artículo original
- 2.- No debe estar publicado en otro lugar
- 3.- Debe llevar las siguientes secciones:
 - Título
 - Introducción o antecedentes
 - Metodología
 - Resultados
 - Conclusión
 - Referencias
- 4.- En el caso de artículos de revisión, debe estar estructurado por subtemas que lleven un orden lógico.
- 5.- Se deben incluir figuras, imágenes, tablas y/o cuadros en formato editable que sirvan como referencia para entender mejor el texto, y deben llevar un número consecutivo y un título como encabezado. Es muy importante que las gráficas, tablas y/o cuadros sean en formato editable!
- 6.- Todas las figuras, imágenes, tablas y/o cuadros que se incluyan deben llevar como pie de imagen la fuente de donde se obtuvieron.
- 7.- El nombre del o los autores debe estar incluido debajo del título con sus respectivas dependencias.
- 8.- El texto debe llevar citas referenciadas al final del documento en el apartado “referencias”.
- 9.- No hay límite de hojas para la editorial, ésta podrá ser tan extensa como sea necesario.

La recepción de artículos se podrá realizar de forma personal o por correo electrónico con: Dra. Rosaura Gutiérrez Vargas- Jefa del Departamento de Análisis de Información Epidemiológica / Silvia Nava Ruiz - Encargada de boletín epidemiológico de la DGE / Dirección de Información Epidemiológica (5° piso). Incluir datos de los autores, nombre completo, título, cargo, teléfono y correo electrónico.

boletin@dgepi.salud.gob.mx
boletin.epidemiologico@gmail.com
rosaurafuen@gmail.com
Tel: 5337 – 1652 ó 5337-1648

Boletín EPIDEMIOLÓGICO

CUADRO 1. Casos nuevos de enfermedades de notificación inmediata hasta la semana 50 del 2017

| ENFERMEDAD | CIE-10ª REV. | EN LA SEMANA | ACUMULADO | MEDIANA SEMANAL | EN LA SEMANA | ACUMULADO |
|--|--------------|--------------|-----------|-----------------|--------------|-----------|
| | | 2017 | 2017 | 2012-2016 | 2016 | 2016 |
| Cólera | A00 | - | - | - | - | 1 |
| Parálisis Flácida Aguda en < 15 años | U98 | 18 | 551 | 15 | 5 | 566 |
| •Poliomielitis | A80 | - | - | - | - | - |
| Difteria | A36 | - | - | - | - | - |
| Enfermedad febril exantemática | U97 | 51 | 3 428 | 72 | 32 | 3 914 |
| •Sarampión | B05 | - | - | - | - | - |
| Síndrome coqueluchoide | U99 | 29 | 2 164 | 71 | 19 | 1 899 |
| •Tos ferina | A37 | 6 | 575 | - | 23 | 737 |
| Tétanos neonatal | A33 | - | - | - | - | 2 |
| Tétanos | A34, A35 | - | 26 | - | 1 | 34 |
| Rabia humana por perro | A82 | - | - | - | - | - |
| Dengue no Grave (confirmados) | A90 | 258 | 11 299 | 882 | 180 | 14 000 |
| Dengue con Signos de Alarma | S/C | 34 | 2 358 | n.d. | n.d. | n.d. |
| Dengue Grave | A91 | 6 | 362 | n.d. | n.d. | n.d. |
| Paludismo por <i>P. falciparum</i> | B50 | - | - | - | - | - |
| Encefalitis Equina Venezolana | A92.2 | - | - | n.d. | - | - |
| Fiebre Amarilla | A95 | - | - | n.d. | - | - |
| Peste | A20 | - | - | n.d. | - | - |
| Fiebre por Virus Mayaro | A92.8 | - | - | n.d. | - | - |
| Síndrome de Inmunodeficiencia Adquirida~ | B20-B24 | 136 | 4 881 | 91 | 75 | 4 465 |
| Influenza | J09-J11 | 137 | 6 799 | n.d. | 29 | 9 719 |
| Enfermedad por Virus Chikungunya | A92.0 | 4 | 61 | n.d. | 8 | 755 |
| Infección por Virus Zika | U06.9 | 64 | 3 158 | n.d. | 92 | 7 412 |
| Tifo epidémico | A75.0 | - | - | n.d. | - | - |
| Tifo murino | A75.2 | - | 125 | n.d. | - | 257 |
| Fiebre Manchada | A77.0 | - | 182 | n.d. | - | 82 |
| Otras rickettsiosis | A79 | 3 | 144 | n.d. | 7 | 161 |
| Enfermedad por Virus Ébola | A98.4 | - | - | n.d. | - | - |

§FUENTE: SINAVE/DGE/Salud 2017. Información preliminar de casos confirmados.

Los casos de enfermedades prevenibles por vacunación son por semana de inicio.

~ El total no incluye extranjeros en tránsito por México.

CUADRO 2. Casos nuevos de enfermedades de vigilancia convencional hasta la semana 49 del 2017

| ENFERMEDAD | CIE-10ª REV. | EN LA SEMANA | ACUMULADO | MEDIANA SEMANAL | EN LA SEMANA | ACUMULADO |
|---------------------------------------|--|--------------|------------|-----------------|--------------|------------|
| | | 2017 | 2017 | 2012-2016 | 2016 | 2016 |
| Enfermedades infecciosas intestinales | A01-A03, A04, A05, A06.0-A06.3, A06.9, A07.0-A07.2, A07.9, A08-A09 | 98 443 | 5 946 498 | 79 221 | 68 621 | 4 733 775 |
| Infecciones respiratorias agudas | J00-J06, J20, J21 excepto J02.0, J03.0 | 577 319 | 24 319 109 | 621 144 | 506 086 | 22 132 602 |
| Hepatitis virales | B15 - B19 | 207 | 10 189 | 330 | 207 | 11 433 |
| Paludismo por <i>P. vivax</i> | B51 | 11 | 701 | 9 | 9 | 511 |
| Tuberculosis respiratoria | A15-A16 | 235 | 15 670 | 274 | 316 | 16 550 |
| Meningitis tuberculosa | A17.0 | 4 | 290 | 4 | 5 | 305 |

FUENTE: SINAVE/DGE/Salud 2017. Información preliminar, incluye casos probables.

Simbología

(-) : no se presentaron casos en la semana.

n.a. : no aplica

n.d. : información no disponible.

s.n. : sin notificación por la entidad federativa.

CUADRO 3. Casos por entidad federativa de Enfermedades Prevenibles por Vacunación hasta la semana epidemiológica 49 del 2017

| ENTIDAD FEDERATIVA | Enteritis Debida a Rotavirus CIE-10ª REV. A08.0 | | | | Meningitis Tuberculosa CIE-10ª REV. A17.0 | | | |
|-----------------------|---|------------|------------|--------------|---|------------|------------|------------|
| | 2017 | | | 2016 | 2017 | | | 2016 |
| | Sem. | Acum. | | Acum. | Sem. | Acum. | | Acum. |
| | | M | F | | | M | F | |
| Aguascalientes | - | 16 | 16 | 21 | - | 1 | - | 2 |
| Baja California | 5 | 77 | 75 | 212 | 2 | 29 | 13 | 32 |
| Baja California Sur | - | - | - | 5 | - | - | 1 | - |
| Campeche | - | 1 | - | 6 | - | - | - | - |
| Coahuila | 1 | 32 | 29 | 37 | - | 1 | - | 2 |
| Colima | - | 2 | 3 | 8 | - | - | - | 1 |
| Chiapas | - | 45 | 48 | 301 | - | 6 | 1 | 5 |
| Chihuahua | - | 6 | 8 | 4 | - | 4 | 6 | 20 |
| Ciudad de México | 2 | 25 | 31 | 10 | - | 23 | 14 | 18 |
| Durango | - | - | - | - | - | 2 | 2 | 2 |
| Guanajuato | - | 89 | 72 | 187 | 1 | 5 | - | 12 |
| Guerrero | - | 3 | 1 | 17 | - | 7 | 3 | 5 |
| Hidalgo | - | 3 | 11 | 12 | - | - | - | 1 |
| Jalisco | - | 7 | 3 | 27 | - | 7 | 2 | 8 |
| México | 1 | 16 | 28 | 28 | - | 11 | 3 | 33 |
| Michoacán | - | - | 2 | 7 | - | - | 1 | 2 |
| Morelos | - | 6 | 6 | 4 | - | - | - | 1 |
| Nayarit | - | - | - | - | - | 2 | - | 4 |
| Nuevo León | 3 | 64 | 65 | 93 | - | 10 | 7 | 14 |
| Oaxaca | - | 5 | 1 | 4 | - | 4 | - | 16 |
| Puebla | 1 | 20 | 28 | 46 | - | 7 | 4 | 22 |
| Querétaro | - | 2 | 1 | 3 | - | 1 | 3 | 10 |
| Quintana Roo | 3 | 43 | 23 | 13 | - | - | - | 5 |
| San Luis Potosí | - | 12 | 6 | 19 | - | 3 | 6 | 6 |
| Sinaloa | 1 | 10 | 20 | 40 | 1 | 4 | 1 | 13 |
| Sonora | - | 15 | 10 | 28 | - | 10 | 5 | 14 |
| Tabasco | - | 4 | 4 | 16 | - | 5 | 1 | 6 |
| Tamaulipas | - | 40 | 31 | 27 | - | 1 | 3 | 1 |
| Tlaxcala | - | 1 | 4 | 6 | - | - | - | - |
| Veracruz | 1 | 20 | 23 | 15 | - | 38 | 16 | 41 |
| Yucatán | - | 10 | 12 | 4 | - | 8 | 7 | 6 |
| Zacatecas | - | 6 | 3 | 8 | - | 1 | 1 | 3 |
| TOTAL | 18 | 580 | 564 | 1 208 | 4 | 190 | 100 | 305 |

FUENTE: SINAVE/DGE/Salud 2017. Información preliminar, incluye casos probables.

**CUADRO 3.1 Casos por entidad federativa de Enfermedades Prevenibles
por Vacunación hasta la semana epidemiológica 50 del 2017**

| ENTIDAD FEDERATIVA | §Tétanos Neonatal CIE-10ª REV. A33 | | | | §Tétanos CIE-10ª REV. A34, A35 | | | |
|-----------------------|--|-------|---|-------|--------------------------------------|-------|---|-------|
| | 2017 | | | 2016 | 2017 | | | 2016 |
| | Sem. | Acum. | | Acum. | Sem. | Acum. | | Acum. |
| | | M | F | | | M | F | |
| Aguascalientes | - | - | - | - | - | - | - | - |
| Baja California | - | - | - | - | - | 2 | - | 2 |
| Baja California Sur | - | - | - | - | - | - | - | - |
| Campeche | - | - | - | - | - | - | - | - |
| Coahuila | - | - | - | - | - | - | - | - |
| Colima | - | - | - | - | - | - | 1 | 1 |
| Chiapas | - | - | 1 | - | - | 3 | 1 | 6 |
| Chihuahua | - | - | - | - | - | - | - | - |
| Ciudad de México | - | - | - | - | - | 1 | - | 1 |
| Durango | - | - | - | - | - | - | - | - |
| Guanajuato | - | - | - | - | - | - | - | 3 |
| Guerrero | - | - | - | - | - | 1 | - | 5 |
| Hidalgo | - | - | - | - | - | - | - | - |
| Jalisco | - | - | - | - | - | - | - | 1 |
| México | - | - | - | - | - | - | - | - |
| Michoacán | - | - | 1 | - | - | 1 | - | 1 |
| Morelos | - | - | - | - | - | - | - | - |
| Nayarit | - | - | - | - | - | - | - | - |
| Nuevo León | - | - | - | - | - | 1 | - | 2 |
| Oaxaca | - | - | - | - | - | 1 | 1 | 2 |
| Puebla | - | - | - | - | - | 1 | - | - |
| Querétaro | - | - | - | - | - | - | - | - |
| Quintana Roo | - | - | - | - | - | - | - | - |
| San Luis Potosí | - | - | - | - | - | 2 | - | 2 |
| Sinaloa | - | - | - | - | - | 1 | 1 | - |
| Sonora | - | - | - | - | - | - | - | 1 |
| Tabasco | - | - | - | - | - | 1 | 1 | - |
| Tamaulipas | - | - | - | - | - | 1 | - | 1 |
| Tlaxcala | - | - | - | - | - | - | - | 1 |
| Veracruz | - | - | - | - | - | 3 | - | 3 |
| Yucatán | - | - | - | - | - | 2 | - | 2 |
| Zacatecas | - | - | - | - | - | - | - | - |
| TOTAL | - | - | 2 | - | - | 21 | 5 | 34 |

§FUENTE: SINAVE/DGE/Salud 2017. Información preliminar de casos confirmados.

CUADRO 3.2 Casos por entidad federativa de Enfermedades Prevenibles por Vacunación hasta la semana epidemiológica 50; Meningitis Meningocócica hasta la 49 del 2017

| ENTIDAD FEDERATIVA | §Tos Ferina CIE-10ª REV. A37 | | | | Meningitis Meningocócica CIE-10ª REV. A39.0 | | | |
|-----------------------|------------------------------------|------------|------------|------------|---|-----------|-----------|-----------|
| | 2017 | | | 2016 | 2017 | | | 2016 |
| | Sem. | Acum. | | Acum. | Sem. | Acum. | | Acum. |
| | | M | F | | | M | F | |
| Aguascalientes | 4 | 4 | 16 | 3 | - | - | - | 1 |
| Baja California | - | 30 | 50 | 78 | - | 3 | 1 | 1 |
| Baja California Sur | - | 9 | 14 | 13 | - | - | - | - |
| Campeche | - | 1 | 1 | 4 | - | - | - | 2 |
| Coahuila | - | 12 | 11 | 14 | - | 3 | 1 | 1 |
| Colima | - | - | - | 2 | - | - | - | - |
| Chiapas | - | 14 | 12 | 86 | - | - | - | - |
| Chihuahua | - | 4 | 5 | 13 | - | - | - | - |
| Ciudad de México | - | 22 | 22 | 94 | - | 1 | - | 4 |
| Durango | - | 4 | 5 | 14 | - | - | - | - |
| Guanajuato | 1 | 14 | 16 | 21 | - | - | - | - |
| Guerrero | - | - | - | - | - | 1 | 2 | - |
| Hidalgo | - | 2 | - | 4 | - | - | - | - |
| Jalisco | 1 | 1 | 3 | 26 | - | - | - | - |
| México | - | 29 | 13 | 98 | - | - | 1 | - |
| Michoacán | - | 13 | 15 | 27 | - | - | - | - |
| Morelos | - | - | 1 | 7 | - | - | - | - |
| Nayarit | - | 6 | 4 | 21 | - | - | - | - |
| Nuevo León | - | 19 | 16 | 51 | - | - | - | - |
| Oaxaca | - | 4 | 4 | 7 | - | 1 | 1 | - |
| Puebla | - | - | - | 2 | - | - | - | 5 |
| Querétaro | - | 6 | 7 | 10 | - | - | - | - |
| Quintana Roo | - | 3 | 1 | 4 | - | - | - | - |
| San Luis Potosí | - | 9 | 6 | 7 | - | - | 1 | - |
| Sinaloa | - | 7 | 5 | 17 | - | 2 | - | - |
| Sonora | - | 37 | 38 | 70 | - | 5 | 3 | 1 |
| Tabasco | - | - | - | 4 | - | - | - | - |
| Tamaulipas | - | - | 1 | 11 | - | 1 | 1 | - |
| Tlaxcala | - | 2 | 1 | 4 | - | - | - | - |
| Veracruz | - | 12 | 15 | 7 | - | 4 | 1 | 2 |
| Yucatán | - | 9 | 16 | 17 | - | 1 | 1 | - |
| Zacatecas | - | 2 | 2 | 1 | - | - | - | - |
| TOTAL | 6 | 275 | 300 | 737 | - | 22 | 13 | 17 |

§FUENTE: SINAVE/DGE/Salud 2017. Información preliminar de casos confirmados.

FUENTE: SINAVE/DGE/Salud 2017. Información preliminar, incluye casos probables.

CUADRO 3.3 Casos por entidad federativa de Enfermedades Prevenibles por Vacunación hasta la semana epidemiológica 49 del 2017

| ENTIDAD FEDERATIVA | Enfermedad Invasiva por Neumococo CIE-10ª REV. A40.3, G00.1, J13 | | | | Infecciones Invasivas por <i>Haemophilus influenzae</i> CIE-10ª REV. A41.3, G00.0, J14 | | | |
|-----------------------|--|-------|----|-------|---|-------|----|-------|
| | 2017 | | | 2016 | 2017 | | | 2016 |
| | Sem. | Acum. | | Acum. | Sem. | Acum. | | Acum. |
| | | M | F | | | M | F | |
| Aguascalientes | - | - | - | - | - | - | 1 | - |
| Baja California | - | - | - | - | - | - | - | - |
| Baja California Sur | - | - | - | - | - | - | - | - |
| Campeche | - | - | - | - | - | - | - | - |
| Coahuila | - | - | 1 | - | - | 8 | 8 | - |
| Colima | - | - | - | - | - | 1 | 1 | 1 |
| Chiapas | - | - | 1 | - | - | - | - | - |
| Chihuahua | - | - | - | - | - | - | - | - |
| Ciudad de México | - | - | - | - | - | - | 2 | - |
| Durango | - | - | - | - | - | - | - | - |
| Guanajuato | - | 4 | 3 | - | - | - | - | - |
| Guerrero | - | - | 3 | 1 | - | - | 4 | 6 |
| Hidalgo | - | 1 | 1 | - | - | - | - | - |
| Jalisco | - | - | - | - | - | - | - | - |
| México | - | 1 | 2 | - | - | - | - | 2 |
| Michoacán | - | - | - | 6 | - | - | - | - |
| Morelos | - | - | - | - | - | - | - | - |
| Nayarit | - | - | - | - | - | - | - | - |
| Nuevo León | - | - | - | - | - | - | - | - |
| Oaxaca | - | 4 | - | 9 | - | - | - | 1 |
| Puebla | - | 1 | - | - | - | - | - | - |
| Querétaro | - | - | - | - | - | - | - | - |
| Quintana Roo | - | - | - | - | - | - | - | - |
| San Luis Potosí | - | - | - | - | - | - | - | - |
| Sinaloa | - | - | - | 3 | - | - | - | - |
| Sonora | - | - | - | - | - | - | - | - |
| Tabasco | - | - | 1 | 3 | - | 9 | 7 | 1 |
| Tamaulipas | - | 1 | - | 2 | - | - | - | 1 |
| Tlaxcala | - | - | - | - | - | - | - | - |
| Veracruz | - | - | 17 | 15 | - | - | - | - |
| Yucatán | - | - | - | - | - | - | - | - |
| Zacatecas | - | - | - | 1 | - | - | - | - |
| TOTAL | - | 12 | 29 | 40 | - | 18 | 23 | 12 |

FUENTE: SINAVE/DGE/Salud 2017. Información preliminar, incluye casos probables.

CUADRO 3.4 Casos por entidad federativa de Enfermedades Prevenibles por Vacunación hasta la semana epidemiológica 49; Rubéola hasta la semana 50 del 2017

| ENTIDAD FEDERATIVA | Varicela CIE-10ª REV. B01 | | | | §Rubéola CIE-10ª REV. B06 | | | |
|-----------------------|---------------------------------|---------------|---------------|----------------|---------------------------------|----------|----------|----------|
| | 2017 | | | 2016 | 2017 | | | 2016 |
| | Sem. | Acum. | | Acum. | Sem. | Acum. | | Acum. |
| | | M | F | | | M | F | |
| Aguascalientes | 47 | 1 492 | 1 321 | 2 626 | - | - | - | - |
| Baja California | 94 | 2 376 | 2 098 | 5 177 | - | - | - | - |
| Baja California Sur | 34 | 941 | 918 | 2 940 | - | - | - | - |
| Campeche | 17 | 733 | 634 | 1 824 | - | - | - | - |
| Coahuila | 80 | 1 917 | 1 736 | 5 688 | - | - | - | - |
| Colima | 13 | 453 | 423 | 1 673 | - | - | - | - |
| Chiapas | 24 | 727 | 695 | 1 788 | - | - | - | - |
| Chihuahua | 84 | 2 605 | 2 596 | 5 196 | - | - | - | - |
| Ciudad de México | 98 | 4 871 | 4 612 | 11 678 | - | - | - | - |
| Durango | 43 | 1 044 | 936 | 2 283 | - | - | - | - |
| Guanajuato | 98 | 3 565 | 3 273 | 5 475 | - | - | - | - |
| Guerrero | 24 | 2 437 | 2 470 | 3 822 | - | - | - | - |
| Hidalgo | 53 | 1 789 | 1 929 | 4 013 | - | - | - | - |
| Jalisco | 129 | 6 393 | 6 024 | 9 491 | - | - | - | - |
| México | 194 | 7 394 | 7 183 | 14 651 | - | - | - | - |
| Michoacán | 30 | 1 450 | 1 400 | 2 907 | - | - | - | - |
| Morelos | 6 | 872 | 812 | 1 933 | - | - | - | - |
| Nayarit | 9 | 890 | 841 | 2 121 | - | - | - | - |
| Nuevo León | 176 | 4 663 | 4 445 | 13 303 | - | - | - | - |
| Oaxaca | 28 | 1 940 | 2 034 | 3 412 | - | - | - | - |
| Puebla | 51 | 2 503 | 2 463 | 4 421 | - | - | - | - |
| Querétaro | 54 | 1 634 | 1 555 | 3 028 | - | - | - | - |
| Quintana Roo | 44 | 1 955 | 1 637 | 2 570 | - | - | - | - |
| San Luis Potosí | 60 | 2 067 | 2 066 | 4 276 | - | - | - | - |
| Sinaloa | 52 | 1 894 | 1 946 | 5 126 | - | - | - | - |
| Sonora | 67 | 1 725 | 1 634 | 3 447 | - | - | - | - |
| Tabasco | 28 | 1 371 | 1 247 | 2 366 | - | - | - | - |
| Tamaulipas | 131 | 3 394 | 3 063 | 7 577 | - | - | - | - |
| Tlaxcala | 22 | 823 | 816 | 1 238 | - | - | - | - |
| Veracruz | 157 | 5 446 | 5 235 | 9 013 | - | - | - | - |
| Yucatán | 67 | 1 400 | 1 271 | 3 467 | - | - | - | - |
| Zacatecas | 28 | 1 471 | 1 462 | 2 803 | - | - | - | - |
| TOTAL | 2 042 | 74 235 | 70 775 | 151 333 | - | - | - | - |

FUENTE: SINAVE/DGE/Salud 2017. Información preliminar, incluye casos probables.

§FUENTE: SINAVE/DGE/Salud 2017. Información preliminar de casos confirmados.

CUADRO 3.5 Casos por entidad federativa de Enfermedades Prevenibles por Vacunación hasta la semana epidemiológica 49 del 2017

| ENTIDAD FEDERATIVA | Hepatitis Vírica A CIE-10ª REV. B15 | | | | Hepatitis Vírica B CIE-10ª REV. B16 | | | |
|-----------------------|---|--------------|--------------|--------------|---|------------|------------|------------|
| | 2017 | | | 2016 | 2017 | | | 2016 |
| | Sem. | Acum. | | Acum. | Sem. | Acum. | | Acum. |
| | | M | F | | | M | F | |
| Aguascalientes | - | 2 | 1 | 8 | 1 | 1 | - | 4 |
| Baja California | 5 | 18 | 30 | 94 | - | 29 | 10 | 37 |
| Baja California Sur | 2 | 50 | 32 | 233 | - | 4 | 1 | 4 |
| Campeche | - | 6 | 1 | 51 | - | 1 | 1 | 4 |
| Coahuila | - | 62 | 52 | 85 | 2 | 11 | 2 | 15 |
| Colima | 2 | 59 | 47 | 25 | - | 1 | 2 | 2 |
| Chiapas | 1 | 186 | 156 | 464 | - | 7 | 4 | 8 |
| Chihuahua | 5 | 70 | 50 | 146 | - | 8 | 1 | 6 |
| Ciudad de México | 13 | 209 | 180 | 540 | - | 50 | 10 | 93 |
| Durango | 11 | 128 | 106 | 257 | - | 2 | 4 | 3 |
| Guanajuato | 7 | 228 | 156 | 487 | - | 9 | 6 | 13 |
| Guerrero | 4 | 116 | 97 | 214 | 2 | 8 | 2 | 10 |
| Hidalgo | 1 | 212 | 191 | 277 | 1 | 13 | 4 | 31 |
| Jalisco | 1 | 126 | 125 | 377 | - | 31 | 10 | 54 |
| México | 4 | 138 | 123 | 267 | 1 | 40 | 11 | 78 |
| Michoacán | 8 | 169 | 147 | 248 | - | 4 | 2 | 7 |
| Morelos | 16 | 155 | 163 | 163 | - | 4 | 2 | 5 |
| Nayarit | 2 | 48 | 36 | 202 | - | 1 | 2 | 5 |
| Nuevo León | 1 | 21 | 21 | 57 | - | 14 | 7 | 28 |
| Oaxaca | 7 | 209 | 198 | 275 | - | 10 | 6 | 17 |
| Puebla | 1 | 73 | 58 | 164 | - | 17 | 4 | 43 |
| Querétaro | - | 115 | 114 | 594 | - | 5 | 2 | 6 |
| Quintana Roo | 2 | 24 | 22 | 66 | - | 11 | 3 | 11 |
| San Luis Potosí | - | 64 | 51 | 138 | - | 8 | 1 | 9 |
| Sinaloa | 3 | 271 | 231 | 838 | - | 22 | 18 | 59 |
| Sonora | 10 | 154 | 138 | 270 | - | 8 | 1 | 15 |
| Tabasco | - | 50 | 37 | 155 | 1 | 10 | 2 | 6 |
| Tamaulipas | 3 | 81 | 77 | 107 | 1 | 21 | 12 | 38 |
| Tlaxcala | 1 | 3 | 4 | 26 | - | 1 | - | 3 |
| Veracruz | 3 | 141 | 134 | 263 | - | 55 | 10 | 63 |
| Yucatán | 12 | 146 | 105 | 265 | - | 27 | 7 | 15 |
| Zacatecas | 3 | 72 | 63 | 121 | - | 1 | - | 3 |
| TOTAL | 128 | 3 406 | 2 946 | 7 477 | 9 | 434 | 147 | 695 |

FUENTE: SINAVE/DGE/Salud 2017. Información preliminar, incluye casos probables.

CUADRO 3.6 Casos por entidad federativa de Enfermedades Prevenibles por Vacunación hasta la semana epidemiológica 49; Influenza hasta la 50 del 2017

| ENTIDAD FEDERATIVA | Parotiditis Infecciosa CIE-10 ^a REV. B26 | | | | §Influenza CIE-10 ^a REV. J09-J11 | | | |
|-----------------------|---|--------------|--------------|--------------|---|--------------|--------------|--------------|
| | 2017 | | | 2016 | 2017 | | | 2016 |
| | Sem. | Acum. | | Acum. | Sem. | Acum. | | Acum. |
| | | M | F | | | M | F | |
| Aguascalientes | - | 13 | 3 | 4 | 14 | 120 | 132 | 305 |
| Baja California | 11 | 135 | 120 | 192 | 7 | 21 | 30 | 155 |
| Baja California Sur | - | 41 | 34 | 95 | 2 | 49 | 53 | 230 |
| Campeche | - | 31 | 20 | 43 | - | 12 | 18 | 63 |
| Coahuila | 4 | 95 | 98 | 43 | 18 | 161 | 206 | 120 |
| Colima | - | 27 | 14 | 52 | 3 | 48 | 56 | 158 |
| Chiapas | 1 | 25 | 24 | 45 | - | 32 | 43 | 123 |
| Chihuahua | 3 | 176 | 141 | 246 | - | 59 | 65 | 188 |
| Ciudad de México | 7 | 81 | 105 | 218 | 22 | 418 | 452 | 1 082 |
| Durango | - | 12 | 6 | 23 | 3 | 66 | 78 | 156 |
| Guanajuato | 1 | 57 | 49 | 112 | - | 68 | 83 | 196 |
| Guerrero | - | 39 | 37 | 122 | 3 | 46 | 63 | 167 |
| Hidalgo | - | 15 | 17 | 18 | 3 | 103 | 127 | 348 |
| Jalisco | 5 | 177 | 193 | 382 | 3 | 58 | 79 | 547 |
| México | 4 | 134 | 107 | 211 | 8 | 249 | 251 | 915 |
| Michoacán | 1 | 46 | 47 | 73 | 2 | 92 | 161 | 360 |
| Morelos | - | 20 | 31 | 50 | - | 56 | 66 | 270 |
| Nayarit | 1 | 19 | 20 | 43 | 1 | 58 | 86 | 183 |
| Nuevo León | 22 | 167 | 167 | 240 | 1 | 259 | 293 | 314 |
| Oaxaca | 1 | 29 | 41 | 79 | 1 | 61 | 79 | 210 |
| Puebla | 3 | 38 | 60 | 101 | 3 | 88 | 126 | 504 |
| Querétaro | 2 | 32 | 27 | 52 | 10 | 220 | 230 | 266 |
| Quintana Roo | 14 | 66 | 45 | 59 | 1 | 63 | 80 | 158 |
| San Luis Potosí | 5 | 44 | 46 | 86 | 8 | 166 | 188 | 317 |
| Sinaloa | 8 | 106 | 113 | 154 | 1 | 23 | 39 | 168 |
| Sonora | 6 | 113 | 101 | 154 | 1 | 40 | 65 | 204 |
| Tabasco | 11 | 51 | 31 | 50 | 2 | 30 | 39 | 151 |
| Tamaulipas | 11 | 168 | 133 | 202 | 2 | 25 | 48 | 82 |
| Tlaxcala | - | 10 | 10 | 32 | 4 | 151 | 186 | 593 |
| Veracruz | 8 | 181 | 129 | 192 | 3 | 113 | 131 | 640 |
| Yucatán | 2 | 39 | 25 | 41 | 3 | 28 | 46 | 232 |
| Zacatecas | 1 | 60 | 34 | 80 | 8 | 123 | 94 | 314 |
| TOTAL | 132 | 2 247 | 2 028 | 3 494 | 137 | 3 106 | 3 693 | 9 719 |

FUENTE: SINAVE/DGE/Salud 2017. Información preliminar, incluye casos probables.

§FUENTE: SINAVE/DGE/Salud 2017. Información preliminar de casos confirmados.

CUADRO 3.7 Casos por entidad federativa de Enfermedades Prevenibles por Vacunación hasta la semana 49; Síndrome de Rubéola Congénita hasta la semana 50 del 2017

| ENTIDAD FEDERATIVA | §Síndrome de Rubéola Congénita CIE-10ª REV. P35.0 | | | | Infección por Virus de Papiloma Humano CIE-10ª REV. B97.7 | | | |
|-----------------------|---|-------|---|-------|---|-------|--------|--------|
| | 2017 | | | 2016 | 2017 | | | 2016 |
| | Sem. | Acum. | | Acum. | Sem. | Acum. | | Acum. |
| | | M | F | | | M | F | |
| Aguascalientes | - | - | - | - | 2 | 4 | 33 | 298 |
| Baja California | - | - | - | - | - | 35 | 368 | 276 |
| Baja California Sur | - | - | - | - | 1 | 10 | 254 | 403 |
| Campeche | - | - | - | - | - | 6 | 23 | 71 |
| Coahuila | - | - | - | - | 7 | 11 | 363 | 573 |
| Colima | - | - | - | - | 1 | 4 | 181 | 173 |
| Chiapas | - | - | - | - | 9 | 18 | 1 983 | 1 590 |
| Chihuahua | - | - | - | - | 7 | 55 | 373 | 346 |
| Ciudad de México | - | - | - | - | 78 | 76 | 6 304 | 7 090 |
| Durango | - | - | - | - | 4 | 1 | 107 | 149 |
| Guanajuato | - | - | - | - | 8 | 10 | 1 032 | 1 854 |
| Guerrero | - | - | - | - | 2 | 9 | 395 | 522 |
| Hidalgo | - | - | - | - | 13 | 8 | 939 | 1 169 |
| Jalisco | - | - | - | - | 22 | 165 | 1 480 | 2 423 |
| México | - | - | - | - | 16 | 72 | 695 | 666 |
| Michoacán | - | - | - | - | 1 | 17 | 486 | 603 |
| Morelos | - | - | - | - | - | 2 | 22 | 11 |
| Nayarit | - | - | - | - | 2 | 1 | 265 | 345 |
| Nuevo León | - | - | - | - | 69 | 45 | 1 469 | 2 734 |
| Oaxaca | - | - | - | - | 2 | 40 | 439 | 630 |
| Puebla | - | - | - | - | 4 | 72 | 547 | 659 |
| Querétaro | - | - | - | - | 1 | 10 | 207 | 407 |
| Quintana Roo | - | - | - | - | 9 | 1 | 476 | 524 |
| San Luis Potosí | - | - | - | - | 14 | 54 | 218 | 676 |
| Sinaloa | - | - | - | - | 14 | 24 | 519 | 610 |
| Sonora | - | - | - | - | 7 | 52 | 686 | 852 |
| Tabasco | - | - | - | - | 1 | 11 | 237 | 749 |
| Tamaulipas | - | - | - | - | 7 | 59 | 543 | 811 |
| Tlaxcala | - | - | - | - | 3 | 107 | 168 | 217 |
| Veracruz | - | - | - | - | 4 | 41 | 616 | 567 |
| Yucatán | - | - | - | - | 3 | 17 | 195 | 165 |
| Zacatecas | - | - | - | - | 2 | 7 | 146 | 203 |
| TOTAL | - | - | - | - | 313 | 1 044 | 21 769 | 28 366 |

§FUENTE: SINAVE/DGE/Salud 2017. Información preliminar de casos confirmados.

FUENTE: SINAVE/DGE/Salud 2017. Información preliminar, incluye casos probables.

CUADRO 4. Casos por entidad federativa de Enfermedades Infecciosas y Parasitarias del Aparato Digestivo hasta la semana epidemiológica 49; Cólera hasta la 50 del 2017

| ENTIDAD FEDERATIVA | §Cólera CIE-10ª REV. A00 | | | Fiebre Tifoidea CIE-10ª REV. A01.0 | | | Fiebre Paratifoidea CIE-10ª REV. A01.1-A01.4 | | | | | |
|-----------------------|--------------------------------|-------|------|--|--------|--------|--|-------|-------|-------|-------|-------|
| | 2017 | | 2016 | 2017 | | 2016 | 2017 | | 2016 | | | |
| | Sem. | Acum. | | Acum. | Sem. | Acum. | | Acum. | Sem. | Acum. | | Acum. |
| | | M | F | | | M | F | | | M | F | |
| Aguascalientes | - | - | - | 3 | 87 | 189 | 395 | - | 35 | 73 | 406 | |
| Baja California | - | - | - | 19 | 378 | 754 | 912 | 3 | 66 | 151 | 187 | |
| Baja California Sur | - | - | - | - | 47 | 51 | 88 | 2 | 31 | 91 | 73 | |
| Campeche | - | - | - | 3 | 70 | 173 | 334 | - | 17 | 36 | 128 | |
| Coahuila | - | - | - | 50 | 800 | 1 595 | 1 769 | 3 | 78 | 114 | 127 | |
| Colima | - | - | - | - | 8 | 13 | 195 | - | 7 | 14 | 37 | |
| Chiapas | - | - | - | 40 | 1 064 | 1 938 | 3 124 | 26 | 483 | 1 001 | 1 109 | |
| Chihuahua | - | - | - | 5 | 160 | 244 | 1 787 | - | 94 | 165 | 680 | |
| Ciudad de México | - | - | - | - | 77 | 77 | 95 | - | 8 | 18 | 123 | |
| Durango | - | - | - | - | 6 | 29 | 66 | - | - | 1 | 9 | |
| Guanajuato | - | - | - | 9 | 179 | 397 | 416 | - | 20 | 56 | 41 | |
| Guerrero | - | - | - | 13 | 347 | 827 | 1 407 | 10 | 123 | 276 | 324 | |
| Hidalgo | - | - | - | - | 7 | 12 | 28 | - | 26 | 37 | 2 | |
| Jalisco | - | - | - | 4 | 155 | 314 | 438 | 10 | 170 | 518 | 669 | |
| México | - | - | - | 1 | 49 | 85 | 151 | - | 19 | 31 | 150 | |
| Michoacán | - | - | - | 11 | 181 | 494 | 610 | 4 | 83 | 207 | 80 | |
| Morelos | - | - | - | 22 | 95 | 183 | 170 | 1 | 4 | 10 | 28 | |
| Nayarit | - | - | 1 | - | 33 | 64 | 252 | 2 | 44 | 87 | 194 | |
| Nuevo León | - | - | - | 19 | 439 | 838 | 703 | 4 | 75 | 124 | 233 | |
| Oaxaca | - | - | - | 1 | 125 | 223 | 471 | 6 | 47 | 82 | 69 | |
| Puebla | - | - | - | 2 | 76 | 150 | 248 | 4 | 127 | 192 | 145 | |
| Querétaro | - | - | - | 2 | 25 | 36 | 115 | - | 4 | 7 | 5 | |
| Quintana Roo | - | - | - | - | 1 | 4 | - | 2 | 41 | 53 | 279 | |
| San Luis Potosí | - | - | - | 3 | 94 | 275 | 381 | 3 | 22 | 46 | 75 | |
| Sinaloa | - | - | - | 164 | 2 773 | 6 735 | 9 286 | 28 | 773 | 1 042 | 302 | |
| Sonora | - | - | - | - | 38 | 89 | 218 | - | 15 | 28 | 75 | |
| Tabasco | - | - | - | 24 | 828 | 1 592 | 1 232 | 47 | 920 | 1 471 | 1 393 | |
| Tamaulipas | - | - | - | 155 | 3 643 | 6 599 | 6 078 | 38 | 451 | 905 | 536 | |
| Tlaxcala | - | - | - | 2 | 24 | 69 | 70 | 6 | 51 | 147 | 272 | |
| Veracruz | - | - | - | 73 | 1 377 | 2 700 | 2 032 | 13 | 382 | 820 | 806 | |
| Yucatán | - | - | - | - | 26 | 32 | 35 | - | 2 | 7 | 17 | |
| Zacatecas | - | - | - | 36 | 1 246 | 2 283 | 2 256 | 1 | 81 | 139 | 162 | |
| TOTAL | - | - | 1 | 661 | 14 458 | 29 064 | 35 362 | 213 | 4 299 | 7 949 | 8 736 | |

§FUENTE: SINAVE/DGE/Salud 2017. Información preliminar de casos confirmados.

FUENTE: SINAVE/DGE/Salud 2017. Información preliminar, incluye casos probables.

CUADRO 4.1 Casos por entidad federativa de Enfermedades Infecciosas y Parasitarias del Aparato Digestivo hasta la semana epidemiológica 49 del 2017

| ENTIDAD FEDERATIVA | Otras Salmonelosis CIE-10ª REV. A02 | | | | Shigelosis CIE-10ª REV. A03 | | | | Infecciones Intestinales por Otros Organismos y las mal definidas CIE-10ª REV. A04, A08-A09 excepto A08.0 | | | |
|-----------------------|---|---------------|---------------|---------------|-----------------------------------|--------------|--------------|--------------|--|------------------|------------------|------------------|
| | 2017 | | | 2016 | 2017 | | | 2016 | 2017 | | | 2016 |
| | Sem. | Acum. | | Acum. | Sem. | Acum. | | Acum. | Sem. | Acum. | | Acum. |
| | | M | F | | | M | F | | | M | F | |
| Aguascalientes | 20 | 413 | 696 | 1 410 | - | 15 | 24 | 47 | 1 425 | 50 523 | 51 948 | 102 247 |
| Baja California | 21 | 366 | 835 | 1 683 | - | 25 | 24 | 29 | 2 399 | 74 864 | 88 156 | 111 520 |
| Baja California Sur | 1 | 77 | 135 | 171 | - | 6 | 10 | 12 | 937 | 27 913 | 31 041 | 41 336 |
| Campeche | 9 | 218 | 387 | 1 160 | - | 25 | 22 | 61 | 900 | 23 038 | 26 728 | 47 437 |
| Coahuila | 47 | 1 838 | 3 630 | 1 169 | 7 | 52 | 46 | 28 | 2 359 | 63 131 | 72 176 | 133 126 |
| Colima | 3 | 54 | 86 | 134 | 2 | 15 | 16 | 8 | 585 | 17 971 | 20 093 | 40 556 |
| Chiapas | 366 | 7 759 | 13 694 | 20 291 | 7 | 217 | 266 | 499 | 3 011 | 96 106 | 114 273 | 158 064 |
| Chihuahua | 61 | 1 243 | 2 324 | 2 702 | - | 35 | 43 | 83 | 2 168 | 83 240 | 104 398 | 147 053 |
| Ciudad de México | 8 | 123 | 267 | 457 | - | 16 | 20 | 51 | 11 449 | 173 595 | 203 235 | 293 380 |
| Durango | 1 | 4 | 15 | 24 | - | 13 | 18 | 47 | 1 065 | 35 461 | 42 653 | 104 833 |
| Guanajuato | 15 | 353 | 663 | 750 | 1 | 26 | 38 | 23 | 2 722 | 89 401 | 103 125 | 157 544 |
| Guerrero | 27 | 505 | 1 083 | 1 675 | 5 | 196 | 266 | 810 | 1 684 | 57 191 | 71 045 | 109 350 |
| Hidalgo | 1 | 114 | 124 | 237 | - | 2 | 7 | 17 | 1 312 | 42 964 | 49 120 | 77 993 |
| Jalisco | 30 | 1 050 | 1 604 | 2 267 | - | 55 | 43 | 121 | 5 012 | 161 851 | 183 464 | 256 641 |
| México | 38 | 653 | 1 000 | 1 705 | - | 53 | 89 | 169 | 10 635 | 275 731 | 318 406 | 543 959 |
| Michoacán | 35 | 600 | 1 342 | 1 965 | - | 42 | 47 | 20 | 2 049 | 75 156 | 89 910 | 139 021 |
| Morelos | 4 | 71 | 138 | 208 | 1 | 1 | 5 | 22 | 1 186 | 47 201 | 56 567 | 90 819 |
| Nayarit | 34 | 576 | 1 208 | 2 189 | 2 | 17 | 22 | 55 | 837 | 31 913 | 36 499 | 65 602 |
| Nuevo León | 5 | 108 | 339 | 452 | 1 | 50 | 60 | 46 | 4 405 | 114 219 | 129 394 | 209 054 |
| Oaxaca | 6 | 446 | 761 | 1 374 | 1 | 152 | 186 | 371 | 1 721 | 73 298 | 86 317 | 135 716 |
| Puebla | 61 | 2 014 | 3 571 | 5 025 | 1 | 104 | 133 | 158 | 3 404 | 120 258 | 139 698 | 166 277 |
| Querétaro | 4 | 91 | 161 | 311 | - | 1 | 6 | 11 | 1 463 | 46 537 | 53 757 | 86 025 |
| Quintana Roo | 72 | 1 173 | 2 008 | 2 119 | - | 2 | 2 | 13 | 2 118 | 52 189 | 54 978 | 49 278 |
| San Luis Potosí | 30 | 321 | 686 | 646 | - | 27 | 46 | 58 | 1 737 | 63 655 | 72 694 | 94 360 |
| Sinaloa | 59 | 1 012 | 1 978 | 2 093 | - | 32 | 47 | 25 | 2 093 | 71 558 | 80 268 | 112 751 |
| Sonora | 16 | 217 | 508 | 751 | 1 | 34 | 36 | 80 | 1 967 | 64 796 | 77 037 | 142 492 |
| Tabasco | 135 | 2 931 | 5 617 | 7 911 | - | 87 | 106 | 265 | 2 124 | 58 312 | 65 731 | 96 037 |
| Tamaulipas | 34 | 980 | 2 220 | 3 035 | 3 | 220 | 285 | 133 | 4 894 | 129 566 | 148 761 | 136 623 |
| Tlaxcala | 7 | 206 | 368 | 522 | - | 6 | 9 | 18 | 1 425 | 38 642 | 43 580 | 53 825 |
| Veracruz | 245 | 4 383 | 8 839 | 8 923 | 2 | 105 | 159 | 108 | 5 172 | 132 495 | 157 435 | 202 243 |
| Yucatán | 19 | 438 | 661 | 493 | - | 38 | 41 | 116 | 4 834 | 81 843 | 90 517 | 100 674 |
| Zacatecas | 7 | 379 | 748 | 1 352 | 1 | 274 | 259 | 61 | 1 671 | 57 064 | 64 580 | 97 109 |
| TOTAL | 1 421 | 30 716 | 57 696 | 75 204 | 35 | 1 943 | 2 381 | 3 565 | 90 763 | 2 531 682 | 2 927 584 | 4 302 945 |

FUENTE: SINAVE/DGE/Salud 2017. Información preliminar, incluye casos probables.

CUADRO 4.2 Casos por entidad federativa de Enfermedades Infecciosas y Parasitarias del Aparato Digestivo hasta la semana epidemiológica 49 del 2017

| ENTIDAD FEDERATIVA | Intoxicación Alimentaria Bacteriana CIE-10ª REV. A05 | | | Amebiasis Intestinal CIE-10ª REV. A06.0-A06.3, A06.9 | | | | Absceso Hepático Amebiano CIE-10ª REV. A06.4 | | | | |
|-----------------------|---|---------------|---------------|--|--------------|---------------|----------------|--|-----------|------------|------------|------------|
| | 2017 | | | 2016 | 2017 | | | 2016 | 2017 | | | 2016 |
| | Sem. | Acum. | | Acum. | Sem. | Acum. | | Acum. | Sem. | Acum. | | Acum. |
| | | M | F | | | M | F | | | M | F | |
| Agascalientes | - | 12 | 19 | 48 | 43 | 1 436 | 1 698 | 4 501 | - | - | - | 5 |
| Baja California | 16 | 789 | 877 | 1 875 | 11 | 555 | 590 | 1 392 | - | 6 | 4 | 21 |
| Baja California Sur | - | 184 | 218 | 216 | 17 | 684 | 791 | 1 392 | - | 4 | 2 | 5 |
| Campeche | 1 | 11 | 25 | 64 | 67 | 1 582 | 1 763 | 3 419 | - | 1 | 1 | - |
| Coahuila | 31 | 1 054 | 1 093 | 1 526 | 28 | 1 000 | 1 141 | 2 442 | 1 | 3 | 4 | 6 |
| Colima | - | 5 | 6 | 313 | 22 | 845 | 966 | 2 390 | - | 12 | 3 | 17 |
| Chiapas | 7 | 193 | 277 | 929 | 457 | 9 702 | 12 101 | 21 236 | - | 15 | 23 | 38 |
| Chihuahua | 104 | 2 786 | 2 877 | 1 734 | 29 | 1 109 | 1 454 | 2 253 | - | 5 | 4 | 7 |
| Ciudad de México | 21 | 398 | 452 | 367 | 119 | 2 564 | 3 305 | 6 931 | - | 20 | 3 | 8 |
| Durango | - | 16 | 14 | 42 | 33 | 778 | 856 | 1 915 | - | 4 | 5 | 4 |
| Guanajuato | 7 | 179 | 191 | 293 | 40 | 1 320 | 1 711 | 3 661 | - | 7 | 3 | 12 |
| Guerrero | 7 | 340 | 482 | 1 207 | 113 | 4 751 | 6 315 | 14 899 | 1 | 8 | 7 | 22 |
| Hidalgo | - | 50 | 60 | 120 | 142 | 3 739 | 4 870 | 10 127 | 1 | 11 | 4 | 28 |
| Jalisco | 117 | 3 096 | 3 220 | 5 093 | 89 | 3 665 | 4 119 | 7 735 | 1 | 24 | 9 | 55 |
| México | 34 | 525 | 622 | 1 138 | 208 | 6 987 | 8 333 | 16 435 | - | 11 | 5 | 33 |
| Michoacán | 3 | 34 | 51 | 108 | 47 | 1 485 | 1 896 | 3 368 | - | 17 | 16 | 21 |
| Morelos | 4 | 128 | 181 | 362 | 28 | 1 571 | 1 993 | 4 139 | - | 3 | - | 2 |
| Nayarit | - | 83 | 111 | 42 | 75 | 2 795 | 3 326 | 5 330 | - | 1 | 1 | 8 |
| Nuevo León | 55 | 1 403 | 1 481 | 1 126 | 56 | 1 290 | 1 438 | 2 564 | - | 4 | 8 | 10 |
| Oaxaca | 8 | 170 | 267 | 702 | 231 | 7 455 | 9 926 | 17 191 | 3 | 10 | 6 | 14 |
| Puebla | 16 | 270 | 304 | 726 | 187 | 7 612 | 8 755 | 14 366 | - | 9 | 5 | 12 |
| Querétaro | 7 | 92 | 132 | 338 | 22 | 503 | 721 | 1 517 | - | 5 | 1 | 11 |
| Quintana Roo | - | 8 | 9 | 13 | 64 | 2 376 | 2 459 | 3 549 | - | 3 | 1 | 2 |
| San Luis Potosí | 7 | 506 | 637 | 891 | 83 | 2 270 | 3 038 | 4 725 | 4 | 9 | 2 | 8 |
| Sinaloa | 22 | 660 | 788 | 853 | 241 | 5 553 | 6 348 | 7 294 | 2 | 48 | 20 | 92 |
| Sonora | 10 | 221 | 228 | 989 | 36 | 925 | 1 223 | 2 415 | - | 22 | 2 | 28 |
| Tabasco | 14 | 232 | 321 | 950 | 161 | 4 582 | 5 490 | 8 839 | - | 18 | 18 | 10 |
| Tamaulipas | 35 | 808 | 956 | 1 128 | 107 | 3 742 | 4 496 | 4 094 | 1 | 15 | 10 | 6 |
| Tlaxcala | 1 | 6 | 20 | 50 | 48 | 1 166 | 1 544 | 3 324 | - | - | - | 2 |
| Veracruz | 9 | 535 | 633 | 991 | 307 | 7 599 | 9 398 | 16 870 | - | 7 | 15 | 8 |
| Yucatán | 1 | 10 | 10 | 15 | 126 | 4 097 | 4 804 | 8 941 | - | 2 | 1 | 17 |
| Zacatecas | 27 | 489 | 496 | 528 | 45 | 2 312 | 2 714 | 4 180 | - | 5 | 6 | 26 |
| TOTAL | 564 | 15 293 | 17 058 | 24 777 | 3 282 | 98 050 | 119 582 | 213 434 | 14 | 309 | 189 | 538 |

FUENTE: SINAVE/DGE/Salud 2017. Información preliminar, incluye casos probables.

CUADRO 4.3 Casos por entidad federativa de Enfermedades Infecciosas y Parasitarias del Aparato Digestivo hasta la semana epidemiológica 49 del 2017

| ENTIDAD FEDERATIVA | Otras Infecciones Intestinales debidas a Protozoarios CIE-10ª REV. A07.0, A07.2, A07.9 | | | | Giardiasis CIE-10ª REV. A07.1 | | | | Otras Helmintiasis CIE-10ª REV. B65-B67, B70-B76, B78, B79, B81-B83 excepto B73 y B75 | | | |
|-----------------------|---|---------------|---------------|---------------|-------------------------------------|--------------|--------------|---------------|--|---------------|---------------|----------------|
| | 2017 | | | 2016 | 2017 | | | 2016 | 2017 | | | 2016 |
| | Sem. | Acum. | | Acum. | Sem. | Acum. | | Acum. | Sem. | Acum. | | Acum. |
| | | M | F | | | M | F | | | M | F | |
| Aguascalientes | 29 | 230 | 243 | 874 | - | 28 | 42 | 172 | 24 | 612 | 745 | 1 455 |
| Baja California | 6 | 148 | 154 | 376 | 2 | 37 | 47 | 94 | 37 | 994 | 1 226 | 2 462 |
| Baja California Sur | - | 75 | 77 | 92 | 2 | 57 | 61 | 116 | 24 | 728 | 819 | 2 446 |
| Campeche | 14 | 344 | 363 | 1 100 | 2 | 54 | 85 | 170 | 27 | 472 | 512 | 1 184 |
| Coahuila | 24 | 296 | 364 | 593 | 1 | 26 | 32 | 137 | 8 | 405 | 469 | 1 100 |
| Colima | 9 | 257 | 301 | 541 | 3 | 117 | 119 | 145 | 23 | 843 | 1 068 | 2 059 |
| Chiapas | 213 | 5 293 | 6 231 | 9 157 | 8 | 314 | 364 | 829 | 40 | 1 838 | 2 482 | 10 485 |
| Chihuahua | 8 | 409 | 509 | 525 | - | 63 | 59 | 88 | 18 | 975 | 1 127 | 2 218 |
| Ciudad de México | 56 | 1 547 | 1 786 | 2 801 | 8 | 204 | 275 | 656 | 134 | 2 465 | 3 286 | 6 772 |
| Durango | 6 | 117 | 176 | 99 | 2 | 22 | 16 | 27 | 4 | 75 | 123 | 271 |
| Guanajuato | 18 | 517 | 618 | 900 | 1 | 55 | 57 | 68 | 20 | 559 | 705 | 1 307 |
| Guerrero | 23 | 1 002 | 1 309 | 2 703 | 12 | 236 | 271 | 714 | 161 | 3 475 | 4 402 | 7 714 |
| Hidalgo | 18 | 616 | 796 | 1 377 | 2 | 87 | 105 | 150 | 49 | 1 391 | 1 848 | 3 470 |
| Jalisco | 5 | 709 | 712 | 1 122 | 17 | 186 | 171 | 348 | 100 | 3 363 | 4 234 | 10 009 |
| México | 11 | 783 | 949 | 1 565 | 22 | 390 | 549 | 952 | 222 | 5 831 | 6 865 | 14 521 |
| Michoacán | 17 | 600 | 753 | 1 483 | 1 | 85 | 122 | 113 | 42 | 935 | 1 152 | 1 820 |
| Morelos | 15 | 453 | 543 | 672 | 1 | 66 | 78 | 130 | 36 | 1 220 | 1 711 | 3 607 |
| Nayarit | 26 | 845 | 1 021 | 1 986 | 1 | 113 | 94 | 195 | 33 | 1 079 | 1 595 | 2 632 |
| Nuevo León | 53 | 342 | 357 | 585 | 1 | 175 | 190 | 170 | 20 | 554 | 643 | 1 137 |
| Oaxaca | 21 | 1 770 | 2 159 | 3 893 | 4 | 282 | 318 | 462 | 81 | 2 170 | 2 699 | 5 721 |
| Puebla | 31 | 1 702 | 2 023 | 2 353 | 4 | 148 | 166 | 342 | 87 | 2 546 | 3 049 | 6 284 |
| Querétaro | 4 | 235 | 275 | 381 | 2 | 31 | 41 | 83 | 43 | 695 | 892 | 1 732 |
| Quintana Roo | 38 | 601 | 621 | 743 | 8 | 100 | 160 | 158 | 96 | 2 188 | 2 675 | 5 200 |
| San Luis Potosí | 59 | 1 676 | 1 835 | 952 | 12 | 218 | 249 | 429 | 33 | 959 | 1 143 | 2 032 |
| Sinaloa | 121 | 2 586 | 2 889 | 1 655 | 28 | 1 187 | 1 239 | 1 027 | 260 | 5 996 | 8 375 | 18 313 |
| Sonora | 10 | 245 | 357 | 612 | 11 | 236 | 265 | 533 | 58 | 1 366 | 1 736 | 3 573 |
| Tabasco | 148 | 3 013 | 3 720 | 9 601 | 14 | 197 | 253 | 265 | 136 | 4 270 | 4 862 | 9 034 |
| Tamaulipas | 182 | 2 870 | 3 141 | 1 409 | 7 | 364 | 454 | 370 | 96 | 2 816 | 4 109 | 5 444 |
| Tlaxcala | 3 | 164 | 235 | 512 | - | 18 | 18 | 62 | 14 | 507 | 627 | 1 324 |
| Veracruz | 111 | 3 591 | 4 203 | 5 668 | 16 | 441 | 493 | 280 | 241 | 6 813 | 8 546 | 15 199 |
| Yucatán | 3 | 791 | 890 | 875 | 7 | 276 | 282 | 823 | 116 | 2 537 | 3 068 | 5 966 |
| Zacatecas | 4 | 721 | 693 | 872 | 1 | 122 | 138 | 359 | 2 | 222 | 258 | 739 |
| TOTAL | 1 286 | 34 548 | 40 303 | 58 077 | 200 | 5 935 | 6 813 | 10 467 | 2 285 | 60 899 | 77 051 | 157 230 |

FUENTE: SINAVE/DGE/Salud 2017. Información preliminar, incluye casos probables.

CUADRO 4.4 Casos por entidad federativa de Enfermedades Infecciosas y Parasitarias del Aparato Digestivo hasta la semana epidemiológica 49 del 2017

| ENTIDAD FEDERATIVA | Ascariasis CIE-10ª REV. B77 | | | Enterobiasis CIE-10ª REV. B80 | | | Enfermedades Infecciosas Intestinales CIE-10ª REV. A01-A03, A04, A05, A06.0-A06.3, A06.9, A07.0-A07.2, A07.9, A08-A09 | | | | | |
|-----------------------|-----------------------------------|---------------|---------------|-------------------------------------|------------|--------------|--|--------------|---------------|------------------|------------------|------------------|
| | 2017 | | 2016 | 2017 | | 2016 | 2017 | | 2016 | | | |
| | Sem. | Acum. | | Acum. | Sem. | Acum. | | Acum. | Sem. | Acum. | | Acum. |
| | | M | F | | | M | F | | | M | F | |
| Aguascalientes | - | 28 | 45 | 113 | 9 | 462 | 470 | 1 058 | 1 520 | 52 795 | 54 948 | 110 121 |
| Baja California | - | 11 | 14 | 47 | - | 16 | 29 | 32 | 2 482 | 77 305 | 91 663 | 118 280 |
| Baja California Sur | 1 | 45 | 33 | 58 | 1 | 16 | 43 | 86 | 959 | 29 074 | 32 475 | 43 501 |
| Campeche | 7 | 128 | 177 | 278 | 1 | 20 | 21 | 44 | 996 | 25 360 | 29 582 | 53 879 |
| Coahuila | 1 | 27 | 52 | 50 | 1 | 59 | 66 | 87 | 2 551 | 68 307 | 80 220 | 140 954 |
| Colima | 8 | 248 | 249 | 433 | 2 | 94 | 100 | 116 | 624 | 19 281 | 21 617 | 44 327 |
| Chiapas | 132 | 2 176 | 2 555 | 3 679 | 9 | 233 | 371 | 401 | 4 135 | 121 176 | 150 193 | 215 539 |
| Chihuahua | 3 | 58 | 56 | 88 | - | 38 | 53 | 49 | 2 375 | 89 145 | 112 081 | 156 909 |
| Ciudad de México | - | 70 | 88 | 250 | 3 | 76 | 85 | 185 | 11 663 | 178 557 | 209 466 | 304 871 |
| Durango | 2 | 51 | 55 | 129 | 1 | 9 | 11 | 50 | 1 107 | 36 417 | 43 778 | 107 062 |
| Guanajuato | - | 48 | 36 | 122 | - | 21 | 53 | 96 | 2 813 | 92 139 | 106 928 | 163 883 |
| Guerrero | 42 | 2 734 | 3 397 | 7 527 | 5 | 187 | 255 | 471 | 1 894 | 64 694 | 81 875 | 133 106 |
| Hidalgo | 21 | 706 | 896 | 1 670 | 1 | 45 | 57 | 191 | 1 475 | 47 608 | 55 142 | 90 063 |
| Jalisco | 4 | 267 | 335 | 573 | 6 | 213 | 280 | 543 | 5 284 | 170 944 | 194 168 | 274 461 |
| México | 16 | 309 | 370 | 780 | 3 | 115 | 103 | 531 | 10 950 | 285 206 | 330 092 | 566 252 |
| Michoacán | 5 | 220 | 288 | 328 | 4 | 108 | 117 | 136 | 2 167 | 78 266 | 94 824 | 146 775 |
| Morelos | 1 | 99 | 128 | 155 | - | 8 | 6 | 17 | 1 262 | 49 596 | 59 704 | 96 554 |
| Nayarit | 12 | 425 | 556 | 591 | 6 | 260 | 334 | 334 | 977 | 36 419 | 42 432 | 75 845 |
| Nuevo León | 3 | 85 | 77 | 124 | 1 | 141 | 198 | 166 | 4 602 | 118 165 | 134 286 | 215 026 |
| Oaxaca | 30 | 952 | 1 269 | 2 536 | 8 | 226 | 354 | 523 | 1 999 | 83 750 | 100 240 | 160 253 |
| Puebla | 40 | 1 334 | 1 467 | 2 457 | 7 | 208 | 245 | 418 | 3 711 | 132 331 | 155 020 | 189 686 |
| Querétaro | - | 23 | 28 | 25 | 1 | 3 | 7 | 5 | 1 504 | 47 521 | 55 137 | 88 789 |
| Quintana Roo | 30 | 871 | 877 | 1 462 | 4 | 70 | 99 | 138 | 2 305 | 56 534 | 60 317 | 56 165 |
| San Luis Potosí | 11 | 343 | 414 | 624 | 8 | 62 | 160 | 181 | 1 934 | 68 801 | 79 512 | 102 536 |
| Sinaloa | 9 | 510 | 536 | 513 | 23 | 341 | 421 | 610 | 2 757 | 86 144 | 101 354 | 135 326 |
| Sonora | 2 | 52 | 75 | 116 | 12 | 97 | 117 | 325 | 2 051 | 66 742 | 79 781 | 148 193 |
| Tabasco | 28 | 1 315 | 1 463 | 2 998 | 1 | 207 | 222 | 269 | 2 667 | 71 106 | 84 305 | 126 509 |
| Tamaulipas | 17 | 763 | 905 | 1 027 | 16 | 221 | 354 | 328 | 5 455 | 142 684 | 167 848 | 153 433 |
| Tlaxcala | 2 | 16 | 17 | 44 | 1 | 29 | 48 | 223 | 1 492 | 40 284 | 45 994 | 58 661 |
| Veracruz | 154 | 4 071 | 4 998 | 6 792 | 14 | 647 | 807 | 902 | 5 949 | 150 928 | 184 703 | 237 936 |
| Yucatán | 79 | 2 374 | 3 198 | 5 958 | 1 | 147 | 187 | 169 | 4 990 | 87 531 | 97 256 | 111 993 |
| Zacatecas | - | 62 | 94 | 85 | - | 27 | 37 | 22 | 1 793 | 62 694 | 72 053 | 106 887 |
| TOTAL | 660 | 20 421 | 24 748 | 41 632 | 149 | 4 406 | 5 710 | 8 706 | 98 443 | 2 737 504 | 3 208 994 | 4 733 775 |

FUENTE: SINAVE/DGE/Salud 2017. Información preliminar, incluye casos probables.

CUADRO 5. Casos por entidad federativa de Enfermedades Infecciosas del aparato Respiratorio hasta la semana epidemiológica 49 del 2017

| ENTIDAD FEDERATIVA | Tuberculosis Respiratoria CIE-10ª REV. A15-A16 | | | | Otitis Media Aguda CIE-10ª REV. H65.0-H65.1 | | | | Faringitis y Amigdalitis Estreptocócicas CIE-10ª REV. J02.0, J03.0 | | | |
|-----------------------|--|---------------|--------------|---------------|---|----------------|----------------|----------------|--|---------------|----------------|----------------|
| | 2017 | | | 2016 | 2017 | | | 2016 | 2017 | | | 2016 |
| | Sem. | Acum. | | Acum. | Sem. | Acum. | | Acum. | Sem. | Acum. | | Acum. |
| | | M | F | | | M | F | | | M | F | |
| Aguascalientes | - | 18 | 5 | 35 | 285 | 5 545 | 6 330 | 17 120 | 35 | 406 | 506 | 3 203 |
| Baja California | 22 | 1 127 | 512 | 1 634 | 557 | 8 123 | 10 204 | 8 453 | 183 | 2 124 | 2 529 | 2 606 |
| Baja California Sur | 1 | 110 | 59 | 157 | 229 | 5 503 | 6 716 | 4 445 | 6 | 221 | 229 | 117 |
| Campeche | 2 | 94 | 33 | 147 | 175 | 2 944 | 3 848 | 6 391 | 1 | 113 | 137 | 261 |
| Coahuila | 2 | 257 | 162 | 414 | 551 | 8 349 | 10 028 | 14 424 | 445 | 9 654 | 10 326 | 16 315 |
| Colima | 1 | 104 | 35 | 142 | 155 | 3 525 | 4 709 | 6 044 | 115 | 2 058 | 2 430 | 30 |
| Chiapas | 9 | 617 | 449 | 1 096 | 425 | 12 143 | 14 423 | 17 115 | 145 | 3 058 | 3 729 | 3 490 |
| Chihuahua | 7 | 291 | 209 | 559 | 538 | 11 491 | 14 215 | 16 327 | 732 | 15 460 | 15 984 | 13 297 |
| Ciudad de México | 6 | 311 | 183 | 449 | 900 | 18 348 | 22 718 | 28 130 | 205 | 1 558 | 1 671 | 331 |
| Durango | 1 | 95 | 63 | 166 | 301 | 5 718 | 7 528 | 15 178 | - | 45 | 37 | 1 |
| Guanajuato | - | 116 | 65 | 203 | 749 | 15 074 | 20 261 | 24 673 | 7 | 129 | 131 | 87 |
| Guerrero | 4 | 552 | 325 | 1 063 | 236 | 7 944 | 11 712 | 19 362 | 361 | 10 450 | 13 652 | 22 448 |
| Hidalgo | 1 | 59 | 49 | 155 | 453 | 8 150 | 12 066 | 18 733 | - | 11 | 12 | 2 |
| Jalisco | 12 | 409 | 250 | 676 | 964 | 19 725 | 24 747 | 32 204 | 164 | 3 926 | 4 220 | 4 847 |
| México | 9 | 268 | 209 | 478 | 752 | 18 490 | 26 052 | 39 821 | 252 | 3 006 | 3 747 | 7 762 |
| Michoacán | - | 143 | 82 | 252 | 388 | 9 306 | 12 649 | 13 199 | 47 | 1 272 | 1 580 | 2 805 |
| Morelos | 4 | 77 | 52 | 146 | 197 | 4 840 | 6 110 | 9 302 | 83 | 706 | 986 | 2 543 |
| Nayarit | 3 | 169 | 72 | 250 | 191 | 6 026 | 7 616 | 12 221 | - | - | 1 | - |
| Nuevo León | 22 | 706 | 359 | 1 238 | 1 778 | 27 306 | 32 753 | 39 369 | 24 | 1 070 | 1 034 | 922 |
| Oaxaca | 18 | 309 | 190 | 549 | 353 | 11 713 | 15 228 | 19 613 | 125 | 5 855 | 7 125 | 9 471 |
| Puebla | 4 | 172 | 136 | 409 | 486 | 11 827 | 15 313 | 18 116 | 61 | 2 276 | 2 758 | 2 450 |
| Querétaro | 4 | 57 | 33 | 134 | 145 | 4 323 | 5 793 | 7 638 | 5 | 202 | 235 | 368 |
| Quintana Roo | 7 | 264 | 140 | 302 | 444 | 8 038 | 9 166 | 5 703 | 6 | 59 | 52 | 15 |
| San Luis Potosí | 5 | 150 | 79 | 279 | 700 | 14 543 | 18 451 | 20 807 | 4 | 51 | 55 | - |
| Sinaloa | 23 | 561 | 268 | 798 | 786 | 15 845 | 18 822 | 18 031 | 49 | 415 | 445 | 251 |
| Sonora | 10 | 638 | 253 | 949 | 402 | 7 036 | 8 971 | 14 041 | 474 | 7 197 | 8 496 | 9 141 |
| Tabasco | 7 | 435 | 206 | 703 | 199 | 7 989 | 10 822 | 16 009 | 78 | 2 022 | 2 389 | 2 072 |
| Tamaulipas | 17 | 564 | 336 | 1 046 | 1 648 | 32 869 | 39 346 | 29 403 | 632 | 15 977 | 18 149 | 31 982 |
| Tlaxcala | - | 12 | 10 | 39 | 155 | 3 830 | 5 272 | 5 941 | 7 | 431 | 537 | 918 |
| Veracruz | 29 | 1 191 | 707 | 1 836 | 723 | 18 848 | 25 015 | 21 978 | 330 | 4 059 | 4 707 | 4 278 |
| Yucatán | 4 | 139 | 81 | 204 | 118 | 3 712 | 4 337 | 5 918 | - | 4 | 3 | 26 |
| Zacatecas | 1 | 23 | 20 | 42 | 634 | 12 717 | 16 881 | 22 091 | 173 | 3 746 | 4 604 | 6 081 |
| TOTAL | 235 | 10 038 | 5 632 | 16 550 | 16 617 | 351 840 | 448 102 | 547 800 | 4 749 | 97 561 | 112 496 | 148 120 |

FUENTE: SINAVE/DGE/Salud 2017. Información preliminar, incluye casos probables.

CUADRO 5.1 Casos por entidad federativa de Enfermedades Infecciosas del Aparato Respiratorio hasta la semana epidemiológica 49 del 2017

| ENTIDAD FEDERATIVA | Infecciones Respiratorias Agudas CIE-10 ^a REV. J00-J06, J20, J21 excepto J02, J03.0 | | | | Neumonías y Bronconeumonías CIE-10 ^a REV. J12-J18 excepto J18.2, J13 y J14 | | | |
|-----------------------|--|-------------------|-------------------|-------------------|---|---------------|---------------|----------------|
| | 2017 | | | 2016 | 2017 | | | 2016 |
| | Sem. | Acum. | | Acum. | Sem. | Acum. | | Acum. |
| | | M | F | | | M | F | |
| Aguascalientes | 13 866 | 228 612 | 268 038 | 510 900 | 25 | 1 017 | 996 | 2 927 |
| Baja California | 19 718 | 284 094 | 337 076 | 468 078 | 119 | 1 902 | 2 060 | 5 914 |
| Baja California Sur | 5 440 | 106 150 | 126 005 | 183 627 | 5 | 439 | 338 | 1 330 |
| Campeche | 5 116 | 98 852 | 121 013 | 225 190 | 7 | 260 | 242 | 791 |
| Coahuila | 19 499 | 276 658 | 328 422 | 517 970 | 92 | 1 523 | 1 458 | 2 875 |
| Colima | 4 293 | 86 270 | 102 109 | 171 448 | 15 | 426 | 479 | 2 845 |
| Chiapas | 12 681 | 267 077 | 325 262 | 535 436 | 33 | 983 | 986 | 2 602 |
| Chihuahua | 17 917 | 319 507 | 413 342 | 684 956 | 137 | 2 508 | 2 704 | 7 836 |
| Ciudad de México | 46 332 | 722 423 | 981 785 | 1 716 502 | 206 | 5 829 | 5 483 | 17 296 |
| Durango | 11 023 | 204 692 | 254 365 | 512 354 | 14 | 478 | 413 | 2 615 |
| Guanajuato | 26 775 | 505 765 | 634 096 | 1 006 135 | 117 | 2 460 | 2 344 | 5 794 |
| Guerrero | 11 350 | 248 934 | 333 127 | 631 505 | 38 | 1 257 | 1 313 | 3 045 |
| Hidalgo | 15 520 | 298 623 | 400 434 | 738 935 | 69 | 1 327 | 1 228 | 2 692 |
| Jalisco | 31 485 | 618 792 | 748 448 | 1 335 740 | 485 | 9 489 | 9 670 | 21 874 |
| México | 66 181 | 1 220 234 | 1 608 395 | 2 906 982 | 190 | 4 608 | 4 362 | 9 449 |
| Michoacán | 15 432 | 325 795 | 429 459 | 729 280 | 44 | 1 001 | 1 257 | 3 158 |
| Morelos | 5 943 | 161 544 | 206 209 | 438 602 | 10 | 476 | 458 | 1 572 |
| Nayarit | 6 256 | 134 771 | 159 418 | 277 696 | 14 | 569 | 565 | 2 699 |
| Nuevo León | 37 006 | 592 693 | 719 386 | 948 721 | 144 | 2 147 | 2 228 | 6 009 |
| Oaxaca | 10 944 | 273 738 | 348 282 | 525 105 | 32 | 1 240 | 1 344 | 3 622 |
| Puebla | 24 731 | 539 503 | 691 269 | 1 071 689 | 60 | 1 953 | 2 035 | 5 328 |
| Querétaro | 10 475 | 213 061 | 271 241 | 510 770 | 42 | 991 | 839 | 3 508 |
| Quintana Roo | 7 329 | 176 506 | 202 032 | 248 730 | 30 | 521 | 427 | 1 678 |
| San Luis Potosí | 18 911 | 295 394 | 364 740 | 552 463 | 124 | 2 086 | 2 184 | 4 361 |
| Sinaloa | 19 343 | 365 561 | 462 796 | 722 556 | 91 | 1 904 | 1 663 | 5 100 |
| Sonora | 15 882 | 262 481 | 329 636 | 577 778 | 177 | 3 945 | 3 925 | 7 843 |
| Tabasco | 9 290 | 216 127 | 268 201 | 443 746 | 31 | 692 | 724 | 2 280 |
| Tamaulipas | 24 185 | 462 903 | 550 704 | 645 626 | 146 | 2 206 | 2 270 | 4 058 |
| Tlaxcala | 8 936 | 174 502 | 222 754 | 334 044 | 23 | 644 | 580 | 1 238 |
| Veracruz | 26 318 | 537 111 | 700 124 | 942 440 | 72 | 1 744 | 1 783 | 7 306 |
| Yucatán | 14 537 | 268 062 | 315 090 | 487 894 | 37 | 994 | 1 071 | 2 491 |
| Zacatecas | 14 605 | 272 466 | 336 950 | 529 704 | 64 | 1 502 | 1 586 | 4 055 |
| TOTAL | 577 319 | 10 758 901 | 13 560 208 | 22 132 602 | 2 693 | 59 121 | 59 015 | 156 191 |

FUENTE: SINAVE/DGE/Salud 2017. Información preliminar, incluye casos probables.

CUADRO 6. Casos por entidad federativa de Enfermedades de Transmisión Sexual hasta la semana epidemiológica 49 del 2017

| ENTIDAD FEDERATIVA | Sífilis Congénita CIE-10ª REV. A50 | | | | Sífilis Adquirida CIE-10ª REV. A51-A53 | | | | Infección Gonocócica del tracto Genitourinario CIE-10ª REV. A54.0-A54.2 | | | |
|-----------------------|--|------------|-----------|------------|--|--------------|--------------|--------------|--|--------------|--------------|--------------|
| | 2017 | | | 2016 | 2017 | | | 2016 | 2017 | | | 2016 |
| | Sem. | Acum. | | Acum. | Sem. | Acum. | | Acum. | Sem. | Acum. | | Acum. |
| | | M | F | | | M | F | | | M | F | |
| Aguascalientes | - | 4 | 1 | 3 | 3 | 45 | 33 | 46 | - | 6 | - | 12 |
| Baja California | 1 | 34 | 32 | 39 | 3 | 179 | 255 | 305 | 7 | 283 | 212 | 104 |
| Baja California Sur | 2 | 3 | 3 | 1 | - | 41 | 23 | 16 | - | 35 | 13 | 25 |
| Campeche | - | - | - | - | - | 34 | 19 | 34 | - | 7 | 9 | 18 |
| Coahuila | - | 1 | 1 | 10 | - | 45 | 29 | 51 | 1 | 83 | 50 | 25 |
| Colima | - | 2 | 2 | 2 | 2 | 47 | 51 | 56 | 5 | 54 | 15 | 36 |
| Chiapas | - | 2 | - | 3 | 1 | 68 | 50 | 96 | 3 | 72 | 190 | 124 |
| Chihuahua | - | 1 | 2 | 3 | 2 | 59 | 76 | 240 | 2 | 107 | 45 | 40 |
| Ciudad de México | 1 | 2 | 2 | 5 | 2 | 461 | 41 | 156 | - | 44 | 40 | - |
| Durango | - | 4 | 3 | 6 | 2 | 30 | 50 | 37 | - | - | - | 4 |
| Guanajuato | - | 2 | 3 | 8 | - | 24 | 39 | 68 | - | 8 | 11 | 10 |
| Guerrero | - | - | 1 | - | 3 | 29 | 25 | 89 | - | 47 | 60 | 136 |
| Hidalgo | - | - | - | - | - | 20 | 11 | 76 | - | 9 | 6 | 16 |
| Jalisco | - | - | 1 | - | 16 | 129 | 90 | 193 | 1 | 146 | 75 | 108 |
| México | - | - | 1 | 4 | - | 72 | 36 | 88 | 3 | 94 | 157 | 135 |
| Michoacán | - | 1 | 1 | 1 | - | 29 | 28 | 78 | - | 115 | 132 | 50 |
| Morelos | - | - | - | - | 3 | 13 | 10 | 27 | - | 6 | 6 | 15 |
| Nayarit | - | - | - | 2 | 2 | 39 | 43 | 74 | 3 | 111 | 78 | 74 |
| Nuevo León | - | 7 | 10 | 12 | 4 | 206 | 134 | 279 | 4 | 116 | 64 | 72 |
| Oaxaca | - | - | - | - | 3 | 42 | 29 | 128 | 5 | 44 | 51 | 82 |
| Puebla | - | 2 | 2 | 1 | 3 | 83 | 29 | 191 | 1 | 77 | 139 | 131 |
| Querétaro | - | 5 | 1 | 2 | 3 | 49 | 18 | 36 | - | 4 | 2 | 6 |
| Quintana Roo | - | 2 | 1 | 3 | 5 | 50 | 30 | 106 | 1 | 13 | 13 | 16 |
| San Luis Potosí | - | - | - | - | 4 | 123 | 41 | 146 | 3 | 38 | 15 | 46 |
| Sinaloa | 1 | 3 | 3 | 5 | 10 | 107 | 70 | 136 | 3 | 144 | 58 | 50 |
| Sonora | 1 | 12 | 14 | 13 | 9 | 138 | 157 | 184 | 1 | 78 | 36 | 51 |
| Tabasco | - | - | - | - | 3 | 77 | 46 | 52 | 7 | 88 | 63 | 132 |
| Tamaulipas | - | 4 | 3 | 1 | 4 | 112 | 109 | 149 | 4 | 377 | 325 | 139 |
| Tlaxcala | - | - | - | - | - | 45 | 14 | 68 | 1 | 32 | 73 | 89 |
| Veracruz | - | 6 | 6 | 10 | 4 | 97 | 42 | 52 | 2 | 115 | 46 | 30 |
| Yucatán | - | 2 | 2 | 3 | 6 | 103 | 72 | 152 | - | 4 | 2 | 6 |
| Zacatecas | - | 3 | - | - | - | 31 | 30 | 32 | 2 | 119 | 83 | 84 |
| TOTAL | 6 | 102 | 95 | 137 | 97 | 2 627 | 1 730 | 3 441 | 59 | 2 476 | 2 069 | 1 866 |

FUENTE: SINAVE/DGE/Salud 2017. Información preliminar, incluye casos probables.

CUADRO 6.1 Casos por entidad federativa de Enfermedades de Transmisión Sexual hasta la semana epidemiológica 49 del 2017

| ENTIDAD FEDERATIVA | Linfogranuloma Venéreo por Clamidias CIE-10ª REV. A55 | | | | Chancro Blando CIE-10ª REV. A57 | | | | Tricomoniasis Urogenital CIE-10ª REV. A59.0 | | | |
|-----------------------|---|------------|------------|------------|---------------------------------------|------------|------------|------------|---|--------------|---------------|---------------|
| | 2017 | | | 2016 | 2017 | | | 2016 | 2017 | | | 2016 |
| | Sem. | Acum. | | Acum. | Sem. | Acum. | | Acum. | Sem. | Acum. | | Acum. |
| | | M | F | | | M | F | | | M | F | |
| Aguascalientes | - | - | - | 2 | - | 2 | - | 2 | 2 | 1 | 160 | 244 |
| Baja California | - | 11 | 7 | 15 | 1 | 9 | 12 | 26 | 14 | 35 | 577 | 624 |
| Baja California Sur | - | - | 2 | 1 | 1 | 13 | 7 | 3 | 3 | 11 | 119 | 107 |
| Campeche | - | - | - | - | - | 4 | 2 | 4 | 5 | 9 | 187 | 322 |
| Coahuila | - | 2 | 2 | - | - | 4 | 5 | 1 | 10 | 16 | 609 | 791 |
| Colima | - | 1 | 1 | 5 | - | 2 | 8 | 7 | 8 | 12 | 296 | 203 |
| Chiapas | - | 23 | 55 | 6 | - | 7 | 14 | 25 | 71 | 116 | 3 041 | 3 141 |
| Chihuahua | - | 2 | 2 | 9 | - | 15 | 10 | 12 | 12 | 98 | 913 | 849 |
| Ciudad de México | - | - | 1 | - | - | 8 | 6 | 2 | 4 | 27 | 352 | 487 |
| Durango | - | - | - | - | - | - | - | 2 | 17 | 3 | 739 | 846 |
| Guanajuato | - | 1 | 2 | 1 | - | 5 | 10 | 6 | 36 | 42 | 1 795 | 1 882 |
| Guerrero | - | 5 | 2 | 14 | - | 12 | 8 | 24 | 15 | 45 | 1 200 | 1 951 |
| Hidalgo | - | 8 | 1 | 2 | - | 6 | 1 | 5 | 13 | 31 | 945 | 1 157 |
| Jalisco | - | 7 | 3 | 5 | 1 | 13 | 11 | 20 | 15 | 41 | 866 | 1 158 |
| México | 1 | 7 | 1 | 15 | - | 14 | 12 | 27 | 43 | 104 | 3 370 | 4 065 |
| Michoacán | - | - | 3 | 6 | - | 8 | 6 | 5 | 53 | 85 | 2 548 | 2 638 |
| Morelos | - | 1 | - | 1 | - | 3 | 4 | 11 | 10 | 59 | 879 | 1 132 |
| Nayarit | - | 1 | 2 | 7 | - | 4 | 3 | 12 | 9 | 41 | 555 | 467 |
| Nuevo León | 1 | 9 | 3 | 6 | 2 | 118 | 7 | 50 | 24 | 97 | 1 504 | 1 380 |
| Oaxaca | - | 6 | 8 | 8 | 1 | 11 | 13 | 21 | 33 | 73 | 2 130 | 2 656 |
| Puebla | - | 5 | 1 | 5 | 1 | 12 | 9 | 21 | 82 | 310 | 4 994 | 4 989 |
| Querétaro | - | - | - | - | - | 3 | 4 | 8 | - | 3 | 44 | 79 |
| Quintana Roo | - | 1 | 3 | - | - | 10 | 2 | 17 | 7 | 130 | 559 | 641 |
| San Luis Potosí | - | 6 | 4 | 4 | 1 | 15 | 18 | 26 | 25 | 26 | 1 141 | 1 367 |
| Sinaloa | - | 5 | 4 | 2 | 5 | 25 | 17 | 11 | 11 | 115 | 989 | 801 |
| Sonora | 4 | 10 | 47 | 43 | - | 7 | 12 | 33 | 7 | 126 | 516 | 622 |
| Tabasco | - | 2 | - | 8 | - | 2 | 8 | 14 | 23 | 45 | 954 | 963 |
| Tamaulipas | - | 10 | 7 | 16 | - | 18 | 22 | 13 | 34 | 213 | 2 429 | 1 901 |
| Tlaxcala | - | 1 | 1 | 2 | 1 | 9 | 2 | 15 | 14 | 36 | 901 | 1 206 |
| Veracruz | - | 4 | 3 | 6 | - | 15 | 7 | 16 | 98 | 185 | 6 893 | 6 768 |
| Yucatán | - | - | 1 | 1 | - | 1 | 2 | 2 | 5 | 17 | 207 | 328 |
| Zacatecas | - | 9 | 1 | 10 | - | 17 | 2 | 9 | 14 | 66 | 1 271 | 1 244 |
| TOTAL | 6 | 137 | 167 | 200 | 14 | 392 | 244 | 450 | 717 | 2 218 | 43 683 | 47 009 |

FUENTE: SINAVE/DGE/Salud 2017. Información preliminar, incluye casos probables.

CUADRO 6.2 Casos por entidad federativa de Enfermedades de Transmisión Sexual hasta la semana epidemiológica 49; SIDA hasta la 50 del 2017

| ENTIDAD FEDERATIVA | Herpes Genital CIE-10ª REV. A60.0 | | | | Vulvovaginitis CIE-10ª REV. N76 | | | §Síndrome de Inmunodeficiencia Adquirida [~] CIE-10ª REV. B20-B24 | | | |
|---------------------|---|--------------|--------------|--------------|---------------------------------------|----------------|----------------|--|--------------|------------|--------------|
| | 2017 | | | 2016 | 2017 | | 2016 | 2017 | | | 2016 |
| | Sem. | Acum. | | Acum. | Sem. | Acum. | Acum. | Sem. | Acum. | | Acum. |
| | | M | F | | | | | | M | F | |
| Aguascalientes | - | 6 | 9 | 3 | 81 | 6 024 | 7 204 | - | 13 | 3 | 14 |
| Baja California | 6 | 189 | 188 | 199 | 276 | 14 319 | 11 941 | 1 | 199 | 52 | 203 |
| Baja California Sur | 1 | 37 | 21 | 48 | 82 | 4 039 | 1 373 | - | 7 | 2 | 14 |
| Campeche | 2 | 31 | 34 | 68 | 103 | 4 950 | 5 416 | 1 | 116 | 26 | 218 |
| Coahuila | 10 | 49 | 52 | 35 | 198 | 9 662 | 7 886 | 3 | 29 | 2 | 33 |
| Colima | 3 | 27 | 50 | 38 | 98 | 4 199 | 3 013 | 2 | 56 | 9 | 64 |
| Chiapas | 6 | 172 | 148 | 257 | 481 | 22 134 | 16 231 | 13 | 292 | 79 | 376 |
| Chihuahua | 5 | 191 | 155 | 215 | 317 | 16 292 | 6 222 | 3 | 130 | 29 | 139 |
| Ciudad de México | 1 | 92 | 68 | 107 | 724 | 35 822 | 35 145 | - | 245 | 31 | 175 |
| Durango | - | 2 | 1 | 3 | 135 | 8 168 | 9 801 | - | 34 | 4 | 43 |
| Guanajuato | - | 39 | 44 | 65 | 424 | 17 907 | 11 068 | - | 59 | 12 | 56 |
| Guerrero | 4 | 93 | 192 | 223 | 270 | 18 296 | 11 396 | 15 | 291 | 73 | 361 |
| Hidalgo | 3 | 33 | 27 | 52 | 516 | 29 775 | 29 610 | 3 | 87 | 13 | 95 |
| Jalisco | 11 | 216 | 163 | 298 | 290 | 20 638 | 16 720 | 20 | 118 | 23 | 108 |
| México | 12 | 153 | 155 | 287 | 1 463 | 82 275 | 67 666 | 6 | 336 | 39 | 439 |
| Michoacán | 2 | 65 | 70 | 131 | 344 | 21 570 | 17 913 | 9 | 193 | 32 | 292 |
| Morelos | - | 26 | 24 | 48 | 166 | 11 484 | 11 165 | - | 141 | 13 | 167 |
| Nayarit | 2 | 38 | 60 | 105 | 90 | 6 141 | 5 186 | - | 81 | 9 | 72 |
| Nuevo León | 4 | 165 | 131 | 222 | 314 | 16 943 | 13 213 | 1 | 132 | 20 | 130 |
| Oaxaca | 1 | 103 | 107 | 201 | 365 | 23 822 | 17 618 | - | 99 | 22 | 135 |
| Puebla | 1 | 83 | 167 | 188 | 735 | 42 900 | 35 889 | 13 | 169 | 28 | 188 |
| Querétaro | - | 39 | 22 | 57 | 197 | 9 807 | 9 764 | - | 26 | 6 | 18 |
| Quintana Roo | 2 | 6 | 19 | 40 | 240 | 11 172 | 4 055 | 21 | 162 | 33 | 100 |
| San Luis Potosí | 4 | 74 | 74 | 78 | 435 | 16 113 | 12 743 | 2 | 78 | 10 | 73 |
| Sinaloa | 3 | 141 | 153 | 154 | 259 | 16 432 | 10 012 | 2 | 103 | 12 | 123 |
| Sonora | 3 | 87 | 86 | 98 | 126 | 7 620 | 4 149 | 4 | 107 | 22 | 159 |
| Tabasco | 7 | 103 | 122 | 115 | 276 | 17 204 | 9 918 | - | 151 | 37 | 90 |
| Tamaulipas | 5 | 297 | 321 | 248 | 364 | 23 882 | 14 681 | - | 75 | 13 | 147 |
| Tlaxcala | 2 | 38 | 33 | 76 | 196 | 10 397 | 8 036 | 6 | 65 | 16 | 110 |
| Veracruz | 4 | 139 | 231 | 174 | 883 | 47 311 | 30 881 | 11 | 326 | 86 | 139 |
| Yucatán | - | 17 | 15 | 36 | 315 | 14 731 | 12 295 | - | 167 | 28 | 159 |
| Zacatecas | 3 | 83 | 50 | 70 | 256 | 14 748 | 12 392 | - | 10 | - | 25 |
| TOTAL | 107 | 2 834 | 2 992 | 3 939 | 11 019 | 606 777 | 470 602 | 136 | 4 097 | 784 | 4 465 |

FUENTE: SINAVE/DGE/Salud 2017. Información preliminar, incluye casos probables.

§FUENTE: SINAVE/DGE/Salud 2017. Información preliminar de casos confirmados.

~ El total no incluye extranjeros en tránsito por México.

CUADRO 6.3 Casos por entidad federativa de Enfermedades de Transmisión Sexual hasta la semana epidemiológica 49 del 2017

| ENTIDAD FEDERATIVA | Candidiasis Urogenital CIE-10 ^a REV. B37.3-B37.4 | | | | Infección Asintomática por Virus de la Inmunodeficiencia Humana CIE-10 ^a REV. Z21 | | | |
|-----------------------|---|---------------|----------------|----------------|--|--------------|--------------|---------------|
| | 2017 | | | 2016 | 2017 | | | 2016 |
| | Sem. | Acum. | | Acum. | Sem. | Acum. | | Acum. |
| | | M | F | | | M | F | |
| Aguascalientes | 22 | 143 | 1 050 | 1 321 | - | 44 | 6 | 54 |
| Baja California | 62 | 286 | 4 299 | 4 208 | 5 | 255 | 75 | 409 |
| Baja California Sur | 17 | 45 | 892 | 876 | 1 | 64 | 4 | 81 |
| Campeche | 40 | 162 | 1 423 | 1 399 | 1 | 134 | 33 | 204 |
| Coahuila | 26 | 112 | 1 480 | 1 860 | 1 | 90 | 25 | 125 |
| Colima | 10 | 50 | 834 | 722 | 1 | 79 | 20 | 65 |
| Chiapas | 225 | 490 | 10 211 | 10 853 | 6 | 298 | 125 | 357 |
| Chihuahua | 61 | 469 | 3 579 | 2 911 | 5 | 194 | 33 | 241 |
| Ciudad de México | 102 | 236 | 3 726 | 4 079 | 26 | 1 703 | 156 | 1 453 |
| Durango | 54 | 21 | 2 413 | 2 647 | 3 | 48 | 11 | 46 |
| Guanajuato | 96 | 183 | 5 699 | 5 524 | 9 | 212 | 52 | 248 |
| Guerrero | 140 | 471 | 6 893 | 7 878 | 2 | 204 | 52 | 221 |
| Hidalgo | 75 | 240 | 3 885 | 4 313 | - | 110 | 18 | 123 |
| Jalisco | 123 | 778 | 6 509 | 6 542 | 16 | 466 | 86 | 814 |
| México | 287 | 840 | 18 275 | 18 234 | 28 | 1 078 | 195 | 1 042 |
| Michoacán | 174 | 662 | 10 053 | 9 343 | - | 92 | 22 | 93 |
| Morelos | 39 | 227 | 3 226 | 4 238 | 1 | 120 | 18 | 165 |
| Nayarit | 48 | 119 | 2 455 | 2 527 | - | 30 | 8 | 51 |
| Nuevo León | 121 | 507 | 6 585 | 6 997 | 13 | 517 | 118 | 523 |
| Oaxaca | 121 | 464 | 6 829 | 6 695 | 14 | 120 | 78 | 392 |
| Puebla | 200 | 738 | 11 754 | 10 718 | 13 | 444 | 72 | 516 |
| Querétaro | 13 | 30 | 752 | 712 | 8 | 180 | 23 | 227 |
| Quintana Roo | 69 | 218 | 2 002 | 1 813 | 19 | 484 | 100 | 328 |
| San Luis Potosí | 96 | 247 | 4 645 | 5 169 | - | 82 | 15 | 158 |
| Sinaloa | 97 | 629 | 4 823 | 3 683 | 1 | 101 | 34 | 121 |
| Sonora | 23 | 78 | 1 519 | 1 673 | 2 | 150 | 34 | 157 |
| Tabasco | 58 | 337 | 4 725 | 4 691 | 13 | 274 | 94 | 196 |
| Tamaulipas | 399 | 989 | 17 036 | 13 768 | 6 | 226 | 84 | 411 |
| Tlaxcala | 39 | 177 | 2 586 | 3 691 | - | 32 | 3 | 44 |
| Veracruz | 361 | 663 | 20 247 | 18 332 | 28 | 1 182 | 370 | 1 396 |
| Yucatán | 25 | 56 | 1 445 | 1 799 | 19 | 430 | 65 | 335 |
| Zacatecas | 85 | 328 | 4 581 | 4 570 | 1 | 25 | 8 | 76 |
| TOTAL | 3 308 | 10 995 | 176 431 | 173 786 | 242 | 9 468 | 2 037 | 10 672 |

FUENTE: SINAVE/DGE/Salud 2017. Información preliminar, incluye casos probables.

CUADRO 7. Casos por entidad federativa de Enfermedades Transmitidas por Vector hasta la semana epidemiológica 50 del 2017

| ENTIDAD FEDERATIVA | §Tifo Epidémico CIE-10ª REV. A75.0 | | | | §Tifo Murino CIE-10ª REV. A75.2 | | | |
|-----------------------|--|-------|---|-------|---------------------------------------|-------|----|-------|
| | 2017 | | | 2016 | 2017 | | | 2016 |
| | Sem. | Acum. | | Acum. | Sem. | Acum. | | Acum. |
| | | M | F | | | M | F | |
| Aguascalientes | - | - | - | - | - | - | - | 1 |
| Baja California | - | - | - | - | - | 5 | 2 | 7 |
| Baja California Sur | - | - | - | - | - | 1 | - | 9 |
| Campeche | - | - | - | - | - | - | - | 1 |
| Coahuila | - | - | - | - | - | - | - | 11 |
| Colima | - | - | - | - | - | - | 1 | - |
| Chiapas | - | - | - | - | - | - | - | - |
| Chihuahua | - | - | - | - | - | 4 | 3 | 2 |
| Ciudad de México | - | - | - | - | - | 1 | - | 3 |
| Durango | - | - | - | - | - | - | - | 2 |
| Guanajuato | - | - | - | - | - | 2 | 1 | 5 |
| Guerrero | - | - | - | - | - | - | 4 | 4 |
| Hidalgo | - | - | - | - | - | 4 | 1 | 3 |
| Jalisco | - | - | - | - | - | 5 | 8 | 20 |
| México | - | - | - | - | - | - | 1 | - |
| Michoacán | - | - | - | - | - | - | 2 | 15 |
| Morelos | - | - | - | - | - | 3 | 10 | 21 |
| Nayarit | - | - | - | - | - | - | - | 6 |
| Nuevo León | - | - | - | - | - | 3 | 7 | 21 |
| Oaxaca | - | - | - | - | - | 3 | - | - |
| Puebla | - | - | - | - | - | - | 3 | - |
| Querétaro | - | - | - | - | - | - | - | 1 |
| Quintana Roo | - | - | - | - | - | - | - | 4 |
| San Luis Potosí | - | - | - | - | - | 2 | 2 | 1 |
| Sinaloa | - | - | - | - | - | 5 | 14 | 68 |
| Sonora | - | - | - | - | - | 4 | 5 | 18 |
| Tabasco | - | - | - | - | - | - | - | - |
| Tamaulipas | - | - | - | - | - | 1 | 5 | 17 |
| Tlaxcala | - | - | - | - | - | - | - | - |
| Veracruz | - | - | - | - | - | 2 | 4 | 11 |
| Yucatán | - | - | - | - | - | 1 | 1 | 4 |
| Zacatecas | - | - | - | - | - | - | 5 | 2 |
| TOTAL | - | - | - | - | - | 46 | 79 | 257 |

§FUENTE: SINAVE/DGE/Salud 2017. Información preliminar de casos confirmados.

CUADRO 7.1 Casos por entidad federativa de Enfermedades Transmitidas por Vector hasta la semana epidemiológica 50 del 2017

| ENTIDAD FEDERATIVA | §Otras Rickettsiosis CIE-10ª REV. A79 | | | | §Fiebre Manchada CIE-10ª REV. A77.0 | | | |
|-----------------------|---|-----------|-----------|------------|---|-----------|------------|-----------|
| | 2017 | | | 2016 | 2017 | | | 2016 |
| | Sem. | Acum. | | Acum. | Sem. | Acum. | | Acum. |
| | | M | F | | | M | F | |
| Aguascalientes | - | - | - | - | - | - | - | - |
| Baja California | - | 12 | 11 | 49 | - | 8 | 10 | 4 |
| Baja California Sur | - | - | - | - | - | 1 | 1 | 1 |
| Campeche | - | - | - | - | - | - | 1 | 1 |
| Coahuila | - | 2 | 3 | 3 | - | 1 | 1 | 2 |
| Colima | - | - | - | - | - | - | - | - |
| Chiapas | - | - | - | - | - | - | 2 | 1 |
| Chihuahua | - | 14 | 17 | 48 | - | 11 | 10 | 4 |
| Ciudad de México | - | - | - | - | - | - | - | - |
| Durango | - | 1 | - | 1 | - | 1 | 1 | - |
| Guanajuato | - | - | - | - | - | - | - | - |
| Guerrero | - | - | - | - | - | - | - | - |
| Hidalgo | - | - | - | - | - | 7 | 2 | - |
| Jalisco | - | - | - | - | - | 3 | 2 | 3 |
| México | - | - | - | - | - | - | - | - |
| Michoacán | - | - | - | - | - | 2 | 3 | 2 |
| Morelos | - | - | - | - | - | 5 | 13 | 7 |
| Nayarit | - | - | - | - | - | 1 | - | - |
| Nuevo León | - | - | - | - | - | 6 | 8 | 8 |
| Oaxaca | - | - | - | - | - | - | - | - |
| Puebla | - | - | - | - | - | 1 | 2 | - |
| Querétaro | - | - | - | - | - | - | - | - |
| Quintana Roo | - | - | - | - | - | 1 | - | - |
| San Luis Potosí | - | - | - | - | - | - | 1 | - |
| Sinaloa | - | - | - | - | - | 2 | 20 | 7 |
| Sonora | 3 | 44 | 40 | 59 | - | 9 | 8 | 35 |
| Tabasco | - | - | - | - | - | - | - | - |
| Tamaulipas | - | - | - | - | - | 4 | 18 | 3 |
| Tlaxcala | - | - | - | - | - | - | - | - |
| Veracruz | - | - | - | - | - | 5 | 7 | 4 |
| Yucatán | - | - | - | - | - | - | 2 | - |
| Zacatecas | - | - | - | 1 | - | 1 | 1 | - |
| TOTAL | 3 | 73 | 71 | 161 | - | 69 | 113 | 82 |

§FUENTE: SINAVE/DGE/Salud 2017. Información preliminar de casos confirmados.

CUADRO 7.2 Casos por entidad federativa de Enfermedades Transmitidas por Vector hasta la semana epidemiológica 50 del 2017

| ENTIDAD FEDERATIVA | §Dengue no Grave CIE-10ª REV. A90 | | | §Dengue con Signos de Alarma CIE-10ª REV. S/C | | | §Dengue Grave CIE-10ª REV. A91 | | | |
|-----------------------|---|--------------|--------------|---|-------------|--------------|--------------------------------------|-------------|------------|------------|
| | 2017 | | | 2016 | 2017 | | | 2017 | | |
| | Confirmados | | | Confirmados Acum. | Confirmados | | | Confirmados | | |
| | Sem. | Acum. | | | Sem. | Acum. | | Sem. | Acum. | |
| | M | F | | M | F | | M | F | | |
| Aguascalientes | - | 3 | 1 | - | - | - | - | - | - | |
| Baja California | - | 5 | 6 | 7 | - | - | - | - | - | |
| Baja California Sur | - | 12 | 18 | 165 | - | - | - | 1 | 1 | |
| Campeche | - | 1 | 4 | 70 | - | 2 | 3 | - | - | |
| Coahuila | 9 | 26 | 37 | 722 | 4 | 10 | 18 | 4 | 10 | 6 |
| Colima | 1 | 12 | 28 | 289 | - | 5 | 4 | - | - | 2 |
| Chiapas | 1 | 200 | 249 | 541 | 11 | 342 | 365 | 1 | 28 | 21 |
| Chihuahua | - | 2 | 7 | 3 | - | 1 | - | - | - | - |
| Ciudad de México | - | - | - | - | - | - | - | - | - | - |
| Durango | - | 164 | 192 | 924 | - | 3 | 8 | - | - | 1 |
| Guanajuato | 15 | 1 611 | 2 219 | 41 | 1 | 124 | 170 | - | 2 | 7 |
| Guerrero | - | 93 | 109 | 1 303 | 1 | 52 | 41 | - | 31 | 35 |
| Hidalgo | - | 181 | 223 | 119 | - | 3 | 3 | - | - | 1 |
| Jalisco | 64 | 429 | 543 | 1 617 | 4 | 45 | 57 | - | 14 | 11 |
| México | 112 | 218 | 239 | 662 | - | 5 | 2 | - | - | 1 |
| Michoacán | 6 | 115 | 188 | 1 278 | - | 6 | 10 | 1 | 4 | 4 |
| Morelos | 1 | 26 | 32 | 181 | 5 | 66 | 77 | - | 4 | 4 |
| Nayarit | 4 | 29 | 45 | 210 | 1 | 7 | 7 | - | 4 | 4 |
| Nuevo León | 22 | 510 | 871 | 1 368 | 6 | 205 | 276 | - | 26 | 32 |
| Oaxaca | - | 28 | 60 | 173 | - | 6 | 3 | - | 3 | 5 |
| Puebla | 1 | 173 | 288 | 263 | - | 14 | 18 | - | 9 | 3 |
| Querétaro | - | 23 | 15 | 1 | - | - | - | - | - | - |
| Quintana Roo | 1 | 44 | 50 | 167 | - | 19 | 13 | - | 1 | 3 |
| San Luis Potosí | 1 | 54 | 61 | 133 | - | - | 3 | - | - | 1 |
| Sinaloa | - | 24 | 46 | 491 | - | 3 | 2 | - | 3 | - |
| Sonora | - | 67 | 78 | 168 | - | 3 | 5 | - | 2 | 3 |
| Tabasco | - | 21 | 34 | 407 | - | 11 | 11 | - | 5 | 5 |
| Tamaulipas | 3 | 193 | 291 | 560 | - | 15 | 16 | - | 2 | 9 |
| Tlaxcala | - | - | - | - | - | - | - | - | - | - |
| Veracruz | 17 | 429 | 597 | 1 820 | 1 | 130 | 138 | - | 26 | 24 |
| Yucatán | - | 37 | 38 | 259 | - | 14 | 17 | - | 3 | 1 |
| Zacatecas | - | - | - | 58 | - | - | - | - | - | - |
| TOTAL | 258 | 4 730 | 6 569 | 14 000 | 34 | 1 091 | 1 267 | 6 | 178 | 184 |

§FUENTE: SINAVE/DGE/Salud 2017. Información preliminar de casos confirmados.

CUADRO 7.3 Casos por entidad federativa de Enfermedades Transmitidas por Vector hasta la semana epidemiológica 50 del 2017

| ENTIDAD FEDERATIVA | §Enfermedad por Virus Chikungunya CIE-10ª REV. A92.0 | | | §Fiebre del Oeste del Nilo CIE-10ª REV. A92.3 | | | §Infección por Virus Zika CIE-10ª REV. U06.9 | | | 2016 Confirmados Acum. | | |
|-----------------------|--|-----------|-----------|--|----------|----------|--|------------------------------|------------|------------------------------|--------------|---|
| | 2017 | | 2016 | 2017 | | 2017 | | 2016 Confirmados Acum. | | | | |
| | Sem. | Acum. | | Acum. | Sem. | Acum. | | | Sem. | | Acum. | |
| | | M | F | | | M | F | | | | M | F |
| Aguascalientes | - | - | - | - | - | - | - | - | - | 1 | | |
| Baja California | - | - | - | - | - | - | - | 2 | 2 | - | | |
| Baja California Sur | - | - | 3 | 210 | - | - | - | 3 | 9 | 15 | 22 | |
| Campeche | - | - | - | 22 | - | - | - | - | - | 2 | 86 | |
| Coahuila | - | - | - | 3 | - | - | - | - | 36 | 236 | 58 | |
| Colima | - | - | 1 | 4 | - | - | - | - | 2 | 1 | 275 | |
| Chiapas | - | 1 | 3 | 7 | - | - | - | - | - | 4 | 759 | |
| Chihuahua | - | - | - | - | - | - | - | - | - | - | - | |
| Ciudad de México | - | - | - | - | - | - | - | - | - | - | - | |
| Durango | - | - | - | - | - | - | - | - | - | 2 | - | |
| Guanajuato | - | - | 1 | - | - | - | - | - | - | - | - | |
| Guerrero | - | 2 | 2 | 37 | - | - | - | - | 5 | 19 | 796 | |
| Hidalgo | - | - | - | 1 | - | - | - | - | 25 | 60 | 189 | |
| Jalisco | 1 | 5 | 7 | 11 | - | - | - | 16 | 70 | 248 | 79 | |
| México | - | - | - | 2 | - | - | - | 3 | 12 | 14 | - | |
| Michoacán | - | - | 1 | 9 | - | - | - | - | 1 | 5 | 60 | |
| Morelos | - | 2 | 3 | 14 | - | - | - | - | 14 | 173 | 248 | |
| Nayarit | - | - | 1 | 48 | - | - | - | 24 | 79 | 451 | 38 | |
| Nuevo León | - | - | - | 31 | - | - | - | - | 5 | 96 | 776 | |
| Oaxaca | - | - | 1 | 5 | - | - | - | - | 2 | 3 | 488 | |
| Puebla | - | - | - | 1 | - | - | - | - | 14 | 93 | 87 | |
| Querétaro | - | - | - | - | - | - | - | - | 4 | 13 | - | |
| Quintana Roo | 2 | 5 | 6 | 21 | - | - | - | - | 2 | 6 | 359 | |
| San Luis Potosí | - | - | - | 3 | - | - | - | 3 | 34 | 446 | 28 | |
| Sinaloa | 1 | 3 | 5 | 58 | - | - | - | 6 | 24 | 79 | 53 | |
| Sonora | - | - | - | 10 | - | - | - | 5 | 13 | 47 | 24 | |
| Tabasco | - | - | - | 6 | - | - | - | - | 3 | 10 | 299 | |
| Tamaulipas | - | - | 3 | 80 | - | - | - | 1 | 16 | 616 | 96 | |
| Tlaxcala | - | - | - | - | - | - | - | - | - | - | - | |
| Veracruz | - | - | 6 | 161 | - | - | - | 3 | 38 | 92 | 1 787 | |
| Yucatán | - | - | - | 11 | - | - | - | - | 3 | 12 | 803 | |
| Zacatecas | - | - | - | - | - | - | - | - | - | - | 1 | |
| TOTAL | 4 | 18 | 43 | 755 | - | - | - | 64 | 413 | 2 745 | 7 412 | |

§FUENTE: SINAVE/DGE/Salud 2017. Información preliminar de casos confirmados.

CUADRO 7.4 Casos por entidad federativa de Enfermedades Transmitidas por Vector hasta la semana epidemiológica 49; Paludismo por *P. vivax* hasta la 50 del 2017

| ENTIDAD FEDERATIVA | §Paludismo por <i>P. falciparum</i> CIE-10ª REV. B50 | | | §Paludismo por <i>P. vivax</i> CIE-10ª REV. B51 | | |
|-----------------------|--|-------|-------|---|-------|-------|
| | 2017 | | 2016 | 2017 | | 2016 |
| | Sem. | Acum. | Acum. | Sem. | Acum. | Acum. |
| Aguascalientes | - | - | - | - | - | - |
| Baja California | - | - | - | - | - | - |
| Baja California Sur | - | - | - | - | - | - |
| Campeche | - | - | - | - | 7 | 70 |
| Coahuila | - | - | - | - | - | - |
| Colima | - | - | - | - | - | - |
| Chiapas | - | - | - | - | 460 | 328 |
| Chihuahua | - | - | - | 10 | 172 | 57 |
| Ciudad de México | - | - | - | - | - | - |
| Durango | - | - | - | - | - | - |
| Guanajuato | - | - | - | - | - | - |
| Guerrero | - | - | - | - | - | - |
| Hidalgo | - | - | - | - | - | - |
| Jalisco | - | - | - | - | - | - |
| México | - | - | - | - | - | - |
| Michoacán | - | - | - | - | - | - |
| Morelos | - | - | - | - | - | - |
| Nayarit | - | - | - | - | 3 | 6 |
| Nuevo León | - | - | - | - | - | - |
| Oaxaca | - | - | - | - | - | - |
| Puebla | - | - | - | - | - | - |
| Querétaro | - | - | - | - | - | - |
| Quintana Roo | - | - | - | - | 23 | 28 |
| San Luis Potosí | - | - | - | - | 5 | - |
| Sinaloa | - | - | - | - | 11 | 13 |
| Sonora | - | - | - | - | - | - |
| Tabasco | - | - | - | 1 | 20 | 9 |
| Tamaulipas | - | - | - | - | - | - |
| Tlaxcala | - | - | - | - | - | - |
| Veracruz | - | - | - | - | - | - |
| Yucatán | - | - | - | - | - | - |
| Zacatecas | - | - | - | - | - | - |
| TOTAL | - | - | - | 11 | 701 | 511 |

§FUENTE: SINAVE/DGE/Salud 2017. Información preliminar de casos confirmados.

CUADRO 8. Casos por entidad federativa de Zoonosis hasta la semana epidemiológica 49; Rabia hasta la semana 50 del 2017

| ENTIDAD FEDERATIVA | Brucelosis CIE-10 ^a REV. A23 | | | | Leptospirosis CIE-10 ^a REV. A27 | | | | §Rabia& CIE-10 ^a REV. A82 | | |
|---------------------|---|------------|--------------|--------------|--|------------|-----------|------------|--|----------|----------|
| | 2017 | | | 2016 | 2017 | | | 2016 | 2017 | | 2016 |
| | Sem. | Acum. | | Acum. | Sem. | Acum. | | Acum. | Sem. | Acum. | Acum. |
| | | M | F | | | M | F | | | | |
| Aguascalientes | - | 4 | 3 | 7 | - | - | - | - | - | - | - |
| Baja California | - | 5 | 18 | 23 | 1 | 3 | 2 | 7 | - | - | - |
| Baja California Sur | 1 | 2 | 3 | 7 | - | - | - | 1 | - | - | - |
| Campeche | 1 | 1 | 7 | 5 | - | - | - | - | - | - | - |
| Coahuila | 1 | 66 | 104 | 201 | - | 1 | 2 | 1 | - | - | - |
| Colima | - | 2 | - | 12 | - | - | - | - | - | - | - |
| Chiapas | 1 | 15 | 25 | 103 | - | 7 | 7 | 21 | - | - | - |
| Chihuahua | - | 5 | 13 | 41 | - | - | - | - | - | - | - |
| Ciudad de México | 2 | 8 | 16 | 8 | - | - | - | 1 | - | - | - |
| Durango | - | 9 | 12 | 30 | - | - | - | - | - | - | - |
| Guanajuato | 1 | 37 | 57 | 117 | - | 2 | - | - | - | - | - |
| Guerrero | - | 1 | 9 | 7 | - | 7 | 4 | 2 | - | - | - |
| Hidalgo | - | 1 | 3 | 3 | - | - | 1 | 9 | - | - | - |
| Jalisco | 2 | 34 | 50 | 93 | - | 1 | - | - | - | - | - |
| México | - | 12 | 20 | 96 | - | 1 | - | - | - | - | - |
| Michoacán | 2 | 82 | 124 | 218 | - | - | - | - | - | - | - |
| Morelos | - | 2 | 6 | 16 | - | 1 | 3 | 2 | - | - | - |
| Nayarit | - | 5 | 9 | 43 | - | - | - | 1 | - | - | - |
| Nuevo León | - | 24 | 34 | 231 | - | 1 | - | - | - | - | - |
| Oaxaca | - | 30 | 19 | 27 | - | 5 | 3 | - | - | - | - |
| Puebla | 1 | 66 | 120 | 306 | - | - | 1 | - | - | - | - |
| Querétaro | - | 6 | 3 | 5 | - | - | 1 | - | - | - | - |
| Quintana Roo | 1 | 16 | 23 | 18 | - | - | - | - | - | - | - |
| San Luis Potosí | - | 16 | 43 | 72 | - | - | - | - | - | - | - |
| Sinaloa | 4 | 52 | 157 | 256 | 1 | 40 | 22 | 61 | - | - | - |
| Sonora | 1 | 8 | 10 | 12 | - | 1 | 1 | - | - | - | - |
| Tabasco | 1 | 3 | 10 | 2 | - | 3 | - | 7 | - | - | - |
| Tamaulipas | - | 27 | 95 | 108 | - | 1 | 1 | 2 | - | - | - |
| Tlaxcala | 2 | 24 | 19 | 61 | - | - | - | - | - | - | - |
| Veracruz | - | 19 | 35 | 105 | - | 26 | 24 | 38 | - | - | - |
| Yucatán | - | 4 | 8 | 3 | - | 1 | 2 | 3 | - | - | - |
| Zacatecas | 1 | 62 | 98 | 116 | - | - | - | - | - | - | - |
| TOTAL | 22 | 648 | 1 153 | 2 352 | 2 | 101 | 74 | 156 | - | - | - |

FUENTE: SINAVE/DGE/Salud 2017. Información preliminar, incluye casos probables.

§FUENTE: SINAVE/DGE/Salud 2017. Información preliminar de casos confirmados.

& Incluye sólo casos confirmados.

CUADRO 8.1 Casos por entidad federativa de Zoonosis hasta la semana epidemiológica 49 del 2017

| ENTIDAD FEDERATIVA | Teniasis CIE-10 ^a REV. B68 | | | | Cisticercosis CIE-10 ^a REV. B69 | | | | Triquinosis CIE-10 ^a REV. B75 | | | |
|-----------------------|---|------------|------------|------------|--|------------|------------|------------|--|-----------|-----------|----------|
| | 2017 | | | 2016 | 2017 | | | 2016 | 2017 | | | 2016 |
| | Sem. | Acum. | | Acum. | Sem. | Acum. | | Acum. | Sem. | Acum. | | Acum. |
| | | M | F | | | M | F | | | M | F | |
| Aguascalientes | - | - | 1 | - | - | 1 | - | - | - | - | - | - |
| Baja California | - | - | - | 5 | - | - | 1 | 1 | - | - | - | - |
| Baja California Sur | - | - | - | - | - | 1 | 1 | - | - | - | 1 | - |
| Campeche | - | - | 6 | 2 | - | - | 2 | 1 | - | - | - | - |
| Coahuila | - | 1 | 1 | 1 | - | 1 | - | - | - | - | - | - |
| Colima | - | 2 | 4 | - | - | - | 1 | - | - | - | - | - |
| Chiapas | 1 | 35 | 51 | 7 | - | 5 | 2 | 4 | - | - | - | - |
| Chihuahua | - | 9 | 9 | 4 | - | 8 | 10 | 32 | - | - | - | 1 |
| Ciudad de México | - | - | 2 | - | 1 | 6 | 3 | 4 | - | - | - | - |
| Durango | - | - | - | 1 | 1 | 3 | 8 | 8 | - | - | - | - |
| Guanajuato | - | 1 | 1 | 2 | - | 7 | 6 | 3 | - | - | - | - |
| Guerrero | - | - | 2 | - | - | - | 1 | - | - | - | - | 1 |
| Hidalgo | - | - | 1 | - | - | 3 | 2 | 2 | - | - | - | - |
| Jalisco | - | 7 | 5 | 15 | 1 | 17 | 25 | 54 | - | - | - | - |
| México | - | 2 | 2 | 18 | - | 6 | 12 | 25 | - | 1 | 1 | - |
| Michoacán | - | 7 | 4 | 9 | - | 3 | 3 | 9 | - | - | - | 1 |
| Morelos | - | 2 | 1 | 3 | - | 8 | 4 | - | - | - | - | - |
| Nayarit | - | - | - | 1 | - | 1 | 1 | 3 | - | - | - | - |
| Nuevo León | - | - | 4 | 3 | - | 5 | 2 | 6 | - | - | - | - |
| Oaxaca | - | 3 | 2 | 7 | - | - | 2 | 5 | - | 1 | 1 | 2 |
| Puebla | - | 8 | 10 | 1 | - | - | 1 | 2 | - | - | - | - |
| Querétaro | - | - | - | - | - | 4 | 3 | 8 | - | - | - | - |
| Quintana Roo | - | 1 | 2 | 1 | - | 4 | - | 1 | - | - | - | - |
| San Luis Potosí | - | 7 | 4 | 1 | - | - | 1 | 1 | - | - | - | - |
| Sinaloa | - | 2 | - | 4 | 2 | 7 | 11 | 10 | - | 1 | - | - |
| Sonora | - | 8 | 8 | 1 | - | 2 | 3 | 3 | - | - | 1 | 1 |
| Tabasco | - | 7 | - | 10 | - | 2 | - | 1 | - | - | - | - |
| Tamaulipas | 1 | 8 | 4 | - | 1 | - | 6 | 2 | - | - | 6 | - |
| Tlaxcala | - | - | - | 3 | - | - | 1 | - | - | - | - | - |
| Veracruz | - | 3 | 6 | 6 | - | 4 | 3 | 5 | - | 8 | 7 | - |
| Yucatán | - | 9 | 5 | 1 | - | - | - | - | - | - | - | - |
| Zacatecas | - | 1 | 1 | 5 | - | 5 | 6 | 9 | - | - | - | - |
| TOTAL | 2 | 123 | 136 | 111 | 6 | 103 | 121 | 199 | - | 11 | 17 | 6 |

FUENTE: SINAVE/DGE/Salud 2017. Información preliminar, incluye casos probables.

CUADRO 9. Casos por entidad federativa de Otras Enfermedades Exantemáticas hasta la semana epidemiológica 49 del 2017

| ENTIDAD FEDERATIVA | Escarlatina CIE-10ª REV. A38 | | | | Erisipela CIE-10ª REV. A46 | | | |
|-----------------------|------------------------------------|--------------|--------------|--------------|----------------------------------|--------------|--------------|---------------|
| | 2017 | | | 2016 | 2017 | | | 2016 |
| | Sem. | Acum. | | Acum. | Sem. | Acum. | | Acum. |
| | | M | F | | | M | F | |
| Aguascalientes | - | 5 | 3 | 12 | - | 3 | 2 | 9 |
| Baja California | - | 20 | 14 | 31 | 2 | 23 | 22 | 39 |
| Baja California Sur | - | 5 | 8 | 15 | - | 12 | 9 | 14 |
| Campeche | - | 4 | 1 | 6 | 5 | 113 | 62 | 251 |
| Coahuila | 2 | 48 | 50 | 65 | 3 | 37 | 28 | 8 |
| Colima | 1 | 5 | 3 | 15 | 5 | 106 | 82 | 220 |
| Chiapas | - | 16 | 24 | 55 | 4 | 95 | 70 | 231 |
| Chihuahua | 2 | 105 | 97 | 178 | - | 9 | 12 | 13 |
| Ciudad de México | 4 | 228 | 222 | 430 | 5 | 123 | 148 | 316 |
| Durango | 5 | 40 | 53 | 33 | - | 12 | 6 | 6 |
| Guanajuato | 2 | 41 | 35 | 69 | - | 37 | 32 | 66 |
| Guerrero | - | 21 | 19 | 56 | 4 | 218 | 167 | 427 |
| Hidalgo | 3 | 31 | 26 | 42 | 2 | 32 | 35 | 94 |
| Jalisco | 3 | 91 | 94 | 131 | 4 | 103 | 113 | 218 |
| México | 9 | 387 | 348 | 659 | 7 | 125 | 130 | 281 |
| Michoacán | - | 11 | 9 | 19 | 1 | 28 | 24 | 83 |
| Morelos | - | 26 | 22 | 33 | - | 32 | 27 | 72 |
| Nayarit | - | 14 | 17 | 16 | - | 35 | 35 | 26 |
| Nuevo León | - | 139 | 119 | 212 | 32 | 1 377 | 1 140 | 2 166 |
| Oaxaca | 1 | 32 | 32 | 73 | 7 | 173 | 137 | 365 |
| Puebla | 1 | 58 | 54 | 108 | 4 | 293 | 266 | 672 |
| Querétaro | 4 | 50 | 41 | 91 | 1 | 35 | 34 | 41 |
| Quintana Roo | 2 | 13 | 8 | 27 | 5 | 226 | 125 | 365 |
| San Luis Potosí | 1 | 27 | 28 | 85 | 4 | 126 | 137 | 232 |
| Sinaloa | 1 | 35 | 37 | 49 | 3 | 108 | 149 | 214 |
| Sonora | - | 48 | 48 | 71 | 1 | 129 | 116 | 62 |
| Tabasco | 1 | 12 | 6 | 6 | 11 | 431 | 325 | 483 |
| Tamaulipas | 3 | 33 | 25 | 37 | 49 | 1 456 | 1 226 | 1 543 |
| Tlaxcala | - | 46 | 36 | 79 | 1 | 56 | 47 | 124 |
| Veracruz | 1 | 12 | 33 | 35 | 60 | 1 798 | 1 621 | 3 039 |
| Yucatán | - | 1 | 5 | 5 | 3 | 105 | 79 | 185 |
| Zacatecas | 1 | 165 | 140 | 64 | 1 | 18 | 19 | 6 |
| TOTAL | 47 | 1 769 | 1 657 | 2 807 | 224 | 7 474 | 6 425 | 11 871 |

FUENTE: SINAVE/DGE/Salud 2017. Información preliminar, incluye casos probables.

CUADRO 10. Casos por entidad federativa de Otras Enfermedades Transmisibles hasta la semana epidemiológica 49 del 2017

| ENTIDAD FEDERATIVA | Mal del Pinto CIE-10ª REV. A67 | | | | Tuberculosis Otras Formas CIE-10ª REV. A17.1, A17.8, A17.9, A18-A19 | | | | Lepra CIE-10ª REV. A30 | | | |
|-----------------------|--------------------------------------|------------|------------|------------|---|--------------|--------------|--------------|------------------------------|-----------|-----------|------------|
| | 2017 | | | 2016 | 2017 | | | 2016 | 2017 | | | 2016 |
| | Sem. | Acum. | | Acum. | Sem. | Acum. | | Acum. | Sem. | Acum. | | Acum. |
| | | M | F | | | M | F | | | M | F | |
| Aguascalientes | - | - | - | - | - | 7 | 12 | 31 | - | - | - | - |
| Baja California | - | 2 | 4 | 14 | 1 | 218 | 163 | 384 | - | 2 | 1 | 1 |
| Baja California Sur | - | - | - | - | 1 | 17 | 11 | 22 | - | - | 1 | - |
| Campeche | - | 1 | 1 | 5 | 1 | 11 | 6 | 18 | - | 1 | - | - |
| Coahuila | - | 2 | 11 | - | - | 45 | 29 | 74 | - | 1 | 2 | 3 |
| Colima | - | - | 1 | 1 | 1 | 22 | 9 | 18 | - | 5 | 1 | 9 |
| Chiapas | - | - | 5 | 9 | 4 | 71 | 53 | 144 | - | - | - | 5 |
| Chihuahua | - | 2 | 4 | 3 | 1 | 60 | 42 | 123 | - | - | - | - |
| Ciudad de México | 3 | 10 | 11 | - | 3 | 134 | 104 | 234 | - | - | - | 2 |
| Durango | - | - | 2 | - | - | 28 | 27 | 60 | - | - | - | 1 |
| Guanajuato | - | - | 3 | 11 | 2 | 39 | 53 | 72 | - | 2 | 1 | 2 |
| Guerrero | - | 3 | 1 | 11 | 2 | 45 | 34 | 82 | - | 5 | 6 | 18 |
| Hidalgo | - | - | - | - | - | 20 | 22 | 33 | - | - | - | - |
| Jalisco | 1 | 3 | 3 | - | 8 | 153 | 123 | 294 | - | 12 | 8 | 15 |
| México | - | 16 | 20 | 28 | 2 | 110 | 96 | 214 | - | - | - | 2 |
| Michoacán | - | 4 | 5 | 12 | - | 40 | 37 | 60 | - | 1 | 5 | 8 |
| Morelos | - | - | - | 2 | - | 30 | 16 | 57 | - | 2 | 2 | 2 |
| Nayarit | - | 1 | - | 3 | 2 | 45 | 20 | 62 | - | - | 4 | 4 |
| Nuevo León | - | - | 3 | 5 | 4 | 97 | 58 | 213 | - | 3 | 7 | 15 |
| Oaxaca | - | - | 1 | 20 | 1 | 52 | 55 | 96 | - | 3 | 3 | 9 |
| Puebla | - | 11 | 10 | 28 | 3 | 71 | 54 | 179 | - | 3 | 1 | 2 |
| Querétaro | - | - | 2 | - | - | 41 | 46 | 56 | - | - | - | - |
| Quintana Roo | - | 11 | 2 | 15 | - | 50 | 14 | 39 | - | - | 2 | 2 |
| San Luis Potosí | 1 | 3 | 6 | 6 | 2 | 51 | 68 | 108 | - | 1 | 1 | 1 |
| Sinaloa | - | 2 | 3 | - | 1 | 72 | 39 | 145 | 1 | 11 | 10 | 36 |
| Sonora | - | 10 | 6 | 21 | 1 | 71 | 29 | 107 | - | 3 | 4 | 5 |
| Tabasco | 1 | 12 | 4 | 5 | - | 49 | 25 | 52 | - | 1 | - | - |
| Tamaulipas | 2 | 17 | 14 | 6 | - | 35 | 33 | 65 | - | - | 1 | 6 |
| Tlaxcala | - | 1 | 1 | 2 | - | 4 | 5 | 10 | - | - | - | - |
| Veracruz | 1 | 13 | 27 | 23 | 4 | 187 | 109 | 288 | - | 1 | 2 | 1 |
| Yucatán | 1 | 5 | 14 | 10 | - | 30 | 16 | 35 | - | 2 | 2 | 1 |
| Zacatecas | - | 2 | - | 2 | - | 15 | 15 | 32 | - | - | - | - |
| TOTAL | 10 | 131 | 164 | 242 | 44 | 1 920 | 1 423 | 3 407 | 1 | 59 | 64 | 150 |

FUENTE: SINAVE/DGE/Salud 2017. Información preliminar, incluye casos probables.

CUADRO 10.1 Casos por entidad federativa de Otras Enfermedades Transmisibles hasta la semana epidemiológica 49 del 2017

| ENTIDAD FEDERATIVA | Hepatitis Vírica C CIE-10ª REV. B17.1, B18.2 | | | | Otras Hepatitis Víricas CIE-10ª REV. B17-B19 Excepto B17.1 y B18.2 | | | | Conjuntivitis Epidémica Aguda Hemorrágica CIE-10ª REV. B30.3 | | | |
|-----------------------|--|--------------|------------|--------------|---|------------|------------|--------------|---|------------|------------|------------|
| | 2017 | | | 2016 | 2017 | | | 2016 | 2017 | | | 2016 |
| | Sem. | Acum. | | Acum. | Sem. | Acum. | | Acum. | Sem. | Acum. | | Acum. |
| | | M | F | | | M | F | | | M | F | |
| Aguascalientes | - | 1 | - | 12 | - | 1 | - | - | - | - | - | - |
| Baja California | 6 | 348 | 126 | 441 | 2 | 22 | 23 | 29 | - | 1 | 4 | - |
| Baja California Sur | - | 19 | 7 | 14 | - | 5 | 5 | 16 | - | 2 | - | 1 |
| Campeche | - | - | 2 | 5 | - | 5 | 13 | 21 | - | - | - | - |
| Coahuila | 2 | 54 | 20 | 44 | - | 18 | 26 | 44 | - | 12 | 13 | - |
| Colima | - | 2 | 1 | 6 | - | 6 | 3 | 5 | - | - | - | 1 |
| Chiapas | - | 15 | 16 | 25 | - | 33 | 25 | 60 | 1 | 12 | 19 | 26 |
| Chihuahua | - | 40 | 23 | 78 | 1 | 39 | 35 | 71 | 3 | 1 | 2 | - |
| Ciudad de México | 5 | 61 | 71 | 149 | 4 | 76 | 83 | 186 | - | 13 | 21 | 10 |
| Durango | 1 | 9 | 4 | 20 | - | 1 | - | - | - | - | - | - |
| Guanajuato | 2 | 33 | 19 | 44 | 1 | 8 | 7 | 6 | - | - | - | - |
| Guerrero | 1 | 24 | 20 | 28 | - | 30 | 33 | 70 | - | 30 | 28 | 29 |
| Hidalgo | - | 7 | 11 | 14 | - | 2 | 5 | 3 | - | 1 | - | - |
| Jalisco | 2 | 58 | 51 | 273 | 4 | 59 | 56 | 112 | - | - | - | - |
| México | 2 | 73 | 75 | 91 | 4 | 88 | 82 | 170 | - | - | - | - |
| Michoacán | 2 | 10 | 8 | 14 | - | 17 | 13 | 42 | 2 | 2 | 4 | 4 |
| Morelos | - | 5 | 8 | 14 | 2 | 26 | 11 | 26 | - | - | - | 1 |
| Nayarit | 2 | 13 | 22 | 19 | - | 22 | 12 | 20 | - | - | - | 1 |
| Nuevo León | - | 16 | 15 | 40 | - | 30 | 43 | 51 | 2 | 8 | 8 | - |
| Oaxaca | 4 | 15 | 14 | 19 | - | 17 | 22 | 59 | - | 1 | - | 1 |
| Puebla | 1 | 18 | 15 | 25 | - | 12 | 19 | 31 | 1 | 8 | 13 | - |
| Querétaro | - | 4 | 3 | 18 | - | 1 | 6 | 15 | - | - | - | - |
| Quintana Roo | - | 9 | - | 8 | - | 2 | - | - | - | - | 2 | - |
| San Luis Potosí | - | 8 | - | 10 | 1 | 11 | 11 | 6 | - | 8 | 6 | - |
| Sinaloa | 5 | 88 | 44 | 167 | 2 | 77 | 65 | 119 | - | 1 | 1 | 3 |
| Sonora | 3 | 74 | 31 | 121 | - | 29 | 20 | 57 | - | 1 | - | - |
| Tabasco | - | 2 | 8 | 8 | - | 7 | 13 | 14 | - | 495 | 323 | 8 |
| Tamaulipas | 4 | 63 | 41 | 120 | - | 37 | 32 | 22 | - | 10 | 18 | 17 |
| Tlaxcala | - | 2 | 1 | 4 | 1 | 4 | 5 | 2 | - | - | 1 | 3 |
| Veracruz | 3 | 33 | 24 | 61 | 3 | 21 | 41 | 46 | 15 | 224 | 255 | 42 |
| Yucatán | - | 20 | 18 | 29 | - | 1 | 4 | 10 | - | 85 | 75 | 1 |
| Zacatecas | - | 3 | 1 | 16 | - | 8 | 2 | 11 | - | - | - | - |
| TOTAL | 45 | 1 127 | 699 | 1 937 | 25 | 715 | 715 | 1 324 | 24 | 915 | 793 | 148 |

FUENTE: SINAVE/DGE/Salud 2017. Información preliminar, incluye casos probables.

CUADRO 10.2 Casos por entidad federativa de Otras Enfermedades Transmisibles hasta la semana epidemiológica 49 del 2017

| ENTIDAD FEDERATIVA | Tripanosomiasis Americana (enfermedad de Chagas) Aguda CIE-10ª REV. B57.0-B57.1 | | | | Tripanosomiasis Americana (enfermedad de Chagas) Crónica CIE-10ª REV. B57.2-B57.5 | | | |
|-----------------------|---|------------|-----------|----------|---|------------|------------|----------|
| | 2017 | | | 2016 | 2017 | | | 2016 |
| | Sem. | Acum. | | Acum. | Sem. | Acum. | | Acum. |
| | | M | F | | | M | F | |
| Aguascalientes | - | - | - | - | - | 3 | - | - |
| Baja California | - | - | - | - | - | - | - | - |
| Baja California Sur | - | - | - | - | - | - | - | - |
| Campeche | - | - | - | - | - | 6 | - | - |
| Coahuila | - | - | - | - | - | 8 | 1 | - |
| Colima | - | - | - | - | - | 1 | 2 | - |
| Chiapas | 1 | 23 | 12 | - | - | 8 | 8 | - |
| Chihuahua | - | 1 | 1 | - | - | 11 | 4 | - |
| Ciudad de México | - | - | - | - | - | - | - | - |
| Durango | - | - | - | - | - | - | 1 | - |
| Guanajuato | - | 4 | - | - | - | 7 | 6 | - |
| Guerrero | 1 | 9 | 11 | - | - | 1 | 3 | - |
| Hidalgo | - | 1 | 1 | - | - | 39 | 11 | - |
| Jalisco | - | - | - | - | - | 34 | 17 | - |
| México | - | 9 | 4 | - | - | 17 | 11 | - |
| Michoacán | - | 2 | - | - | - | 10 | 1 | - |
| Morelos | - | 2 | - | - | - | 9 | 5 | - |
| Nayarit | - | 4 | 1 | - | - | 1 | 1 | - |
| Nuevo León | - | - | - | - | - | 7 | 1 | - |
| Oaxaca | - | 5 | 4 | - | - | 44 | 36 | - |
| Puebla | - | - | - | - | - | 4 | 1 | - |
| Querétaro | - | 1 | 1 | - | - | - | - | - |
| Quintana Roo | - | 3 | 5 | - | - | 7 | 3 | - |
| San Luis Potosí | - | - | - | - | - | 4 | 2 | - |
| Sinaloa | - | 2 | - | - | - | 1 | 2 | - |
| Sonora | - | 1 | 2 | - | - | 2 | - | - |
| Tabasco | - | 10 | 1 | - | - | 4 | - | - |
| Tamaulipas | - | - | - | - | - | 30 | 6 | - |
| Tlaxcala | - | - | - | - | - | 1 | - | - |
| Veracruz | 1 | 26 | 11 | - | 11 | 72 | 53 | - |
| Yucatán | 1 | 3 | 3 | - | 2 | 22 | 14 | - |
| Zacatecas | - | 4 | 1 | - | - | - | 2 | - |
| TOTAL | 4 | 110 | 58 | - | 13 | 353 | 191 | - |

FUENTE: SINAVE/DGE/Salud 2017. Información preliminar, incluye casos probables.

CUADRO 10.3 Casos por entidad federativa de Otras Enfermedades Transmisibles hasta la semana epidemiológica 49 del 2017

| ENTIDAD FEDERATIVA | Toxoplasmosis CIE-10ª REV. B58 | | | | Meningoencefalitis Amebiana Primaria CIE-10ª REV. B60.2 | | | |
|-----------------------|--------------------------------------|-----------|-----------|------------|---|----------|----------|----------|
| | 2017 | | | 2016 | 2017 | | | 2016 |
| | Sem. | Acum. | | Acum. | Sem. | Acum. | | Acum. |
| | | M | F | | | M | F | |
| Aguascalientes | - | - | - | 1 | - | - | - | - |
| Baja California | - | 4 | 2 | - | - | - | - | - |
| Baja California Sur | - | - | - | - | - | - | - | - |
| Campeche | - | - | 4 | 5 | - | - | - | - |
| Coahuila | - | - | - | - | - | 1 | - | 1 |
| Colima | - | - | 1 | 5 | - | - | - | - |
| Chiapas | - | 3 | 5 | 19 | - | - | - | - |
| Chihuahua | - | 2 | 1 | - | - | - | - | - |
| Ciudad de México | - | 2 | 1 | - | - | - | - | - |
| Durango | - | - | - | - | - | - | - | - |
| Guanajuato | - | - | 2 | 3 | - | - | - | - |
| Guerrero | - | 2 | 5 | - | - | - | 1 | - |
| Hidalgo | - | - | - | - | - | - | - | - |
| Jalisco | - | 2 | 3 | 15 | - | - | - | - |
| México | - | 4 | 9 | 9 | - | - | - | - |
| Michoacán | - | 1 | 2 | 1 | - | - | 1 | - |
| Morelos | 1 | 1 | 2 | 1 | - | - | - | - |
| Nayarit | - | 1 | - | 2 | - | - | - | - |
| Nuevo León | - | - | - | 1 | - | - | - | - |
| Oaxaca | - | 2 | 3 | 4 | - | - | - | 1 |
| Puebla | - | 3 | 4 | 1 | - | - | - | - |
| Querétaro | - | - | - | - | - | - | - | - |
| Quintana Roo | - | - | 3 | 2 | - | - | - | - |
| San Luis Potosí | - | - | 1 | 1 | - | - | - | - |
| Sinaloa | - | 3 | 7 | 10 | - | - | - | - |
| Sonora | - | 1 | 1 | 7 | - | - | - | - |
| Tabasco | - | 6 | 8 | 8 | - | - | - | - |
| Tamaulipas | - | 3 | - | 6 | - | - | - | - |
| Tlaxcala | - | - | - | 1 | - | - | - | - |
| Veracruz | 1 | 15 | 9 | 19 | - | - | 1 | - |
| Yucatán | - | - | 2 | 3 | - | - | - | - |
| Zacatecas | - | - | - | - | - | - | - | - |
| TOTAL | 2 | 55 | 75 | 124 | - | 1 | 3 | 2 |

FUENTE: SINAVE/DGE/Salud 2017. Información preliminar, incluye casos probables.

CUADRO 10.4 Casos por entidad federativa de Otras Enfermedades Transmisibles hasta la semana epidemiológica 49 del 2017

| ENTIDAD FEDERATIVA | Escabiosis CIE-10ª REV. B86 | | | | Conjuntivitis CIE-10ª REV. H10 | | | | Infección Asociada a la Atención de la Salud CIE-10ª REV. S/C | | | |
|-----------------------|-----------------------------------|---------------|---------------|----------------|--------------------------------------|----------------|----------------|----------------|--|--------------|--------------|---------------|
| | 2017 | | | 2016 | 2017 | | | 2016 | 2017 | | | 2016 |
| | Sem. | Acum. | | Acum. | Sem. | Acum. | | Acum. | Sem. | Acum. | | Acum. |
| | | M | F | | | M | F | | | M | F | |
| Aguascalientes | 2 | 26 | 36 | 102 | 268 | 10 863 | 11 957 | 21 499 | - | - | - | 1 |
| Baja California | 60 | 1 331 | 1 568 | 1 982 | 441 | 12 347 | 14 027 | 22 229 | 12 | 432 | 291 | 851 |
| Baja California Sur | 10 | 233 | 246 | 375 | 219 | 6 742 | 6 762 | 9 554 | - | 20 | 19 | 22 |
| Campeche | 21 | 346 | 446 | 957 | 163 | 19 616 | 19 981 | 3 889 | 16 | 195 | 239 | 160 |
| Coahuila | 53 | 1 252 | 1 594 | 2 190 | 498 | 14 089 | 15 110 | 10 801 | 6 | 96 | 116 | 297 |
| Colima | 49 | 1 307 | 1 734 | 1 867 | 152 | 4 229 | 4 635 | 9 046 | - | 68 | 111 | 95 |
| Chiapas | 156 | 2 474 | 3 166 | 4 989 | 441 | 13 975 | 15 674 | 20 080 | 2 | 26 | 75 | 292 |
| Chihuahua | 17 | 441 | 527 | 834 | 544 | 16 021 | 18 764 | 26 908 | 1 | 34 | 55 | 520 |
| Ciudad de México | 21 | 491 | 492 | 1 234 | 1 704 | 38 010 | 50 320 | 79 324 | 31 | 754 | 702 | 1 472 |
| Durango | 5 | 165 | 197 | 374 | 297 | 9 373 | 10 742 | 22 537 | - | 12 | 12 | 19 |
| Guanajuato | 5 | 222 | 149 | 269 | 611 | 18 930 | 21 392 | 31 293 | 29 | 853 | 749 | 2 257 |
| Guerrero | 95 | 2 345 | 3 651 | 6 672 | 546 | 11 160 | 13 647 | 22 978 | 1 | 37 | 35 | 37 |
| Hidalgo | 38 | 977 | 1 565 | 3 047 | 582 | 16 382 | 21 330 | 32 150 | 1 | 46 | 52 | 698 |
| Jalisco | 106 | 2 039 | 2 592 | 5 223 | 978 | 29 157 | 31 758 | 53 887 | 50 | 413 | 301 | 2 097 |
| México | 25 | 596 | 754 | 1 418 | 1 960 | 49 502 | 64 536 | 105 332 | 14 | 385 | 427 | 3 511 |
| Michoacán | 16 | 633 | 900 | 1 063 | 419 | 12 096 | 14 177 | 20 613 | 1 | 25 | 42 | 41 |
| Morelos | 4 | 138 | 167 | 415 | 188 | 6 911 | 8 657 | 13 818 | - | - | 2 | 2 |
| Nayarit | 80 | 2 176 | 2 815 | 4 384 | 162 | 5 429 | 6 374 | 11 719 | 1 | 104 | 72 | 191 |
| Nuevo León | 218 | 7 616 | 9 356 | 17 370 | 877 | 28 343 | 32 257 | 42 682 | 2 | 110 | 151 | 819 |
| Oaxaca | 39 | 808 | 1 106 | 1 777 | 630 | 15 886 | 19 826 | 27 273 | 31 | 1 015 | 1 043 | 1 218 |
| Puebla | 34 | 1 191 | 1 532 | 2 477 | 694 | 20 217 | 25 566 | 35 063 | 14 | 272 | 228 | 1 220 |
| Querétaro | 1 | 108 | 121 | 302 | 248 | 8 690 | 10 219 | 17 005 | 1 | 107 | 73 | 244 |
| Quintana Roo | 92 | 2 317 | 2 665 | 3 222 | 312 | 61 859 | 57 588 | 12 344 | - | 1 | 3 | 6 |
| San Luis Potosí | 57 | 992 | 1 267 | 2 203 | 442 | 14 110 | 16 570 | 18 882 | 3 | 38 | 108 | 5 |
| Sinaloa | 110 | 2 113 | 2 971 | 3 027 | 753 | 17 979 | 21 762 | 30 461 | 32 | 641 | 500 | 1 005 |
| Sonora | 23 | 585 | 773 | 1 072 | 571 | 12 618 | 14 010 | 27 185 | 5 | 66 | 59 | 269 |
| Tabasco | 40 | 1 359 | 1 765 | 2 562 | 336 | 24 223 | 24 749 | 15 438 | - | 17 | 13 | 27 |
| Tamaulipas | 324 | 8 807 | 10 590 | 13 303 | 1 215 | 29 390 | 35 207 | 34 556 | 4 | 593 | 626 | 1 115 |
| Tlaxcala | 3 | 54 | 62 | 113 | 246 | 6 982 | 8 594 | 13 472 | - | - | - | 1 |
| Veracruz | 312 | 6 979 | 9 170 | 11 873 | 1 654 | 43 059 | 50 195 | 40 151 | - | 33 | 56 | 37 |
| Yucatán | 64 | 1 339 | 1 852 | 3 102 | 262 | 47 098 | 45 049 | 19 676 | 25 | 818 | 648 | 1 807 |
| Zacatecas | 2 | 227 | 256 | 231 | 342 | 10 457 | 12 462 | 18 867 | 3 | 114 | 127 | 470 |
| TOTAL | 2 082 | 51 687 | 66 085 | 100 029 | 18 755 | 635 743 | 723 897 | 870 712 | 285 | 7 325 | 6 935 | 20 806 |

FUENTE: SINAVE/DGE/Salud 2017. Información preliminar, incluye casos probables.

CUADRO 11. Casos por entidad federativa de Enfermedades de Interés Local, Regional o Institucional hasta la semana epidemiológica 49 del 2017

| ENTIDAD FEDERATIVA | Tracoma CIE-10ª REV. A71 | | | | Leishmaniasis Visceral CIE-10ª REV. B55.0 | | | |
|-----------------------|--------------------------------|-------|---|-------|---|-------|---|-------|
| | 2017 | | | 2016 | 2017 | | | 2016 |
| | Sem. | Acum. | | Acum. | Sem. | Acum. | | Acum. |
| | | M | F | | | M | F | |
| Aguascalientes | - | - | - | - | - | - | - | - |
| Baja California | - | - | - | - | - | - | - | - |
| Baja California Sur | - | - | - | - | - | - | - | - |
| Campeche | - | - | - | - | - | - | - | - |
| Coahuila | - | - | - | - | - | - | - | - |
| Colima | - | - | - | - | - | - | - | - |
| Chiapas | - | - | - | - | - | - | - | - |
| Chihuahua | - | - | - | - | - | - | - | - |
| Ciudad de México | - | - | - | - | - | - | - | - |
| Durango | - | - | - | - | - | - | - | - |
| Guanajuato | - | - | - | - | - | - | - | - |
| Guerrero | - | 4 | 3 | - | - | - | - | - |
| Hidalgo | - | - | - | - | - | - | - | - |
| Jalisco | - | - | - | - | - | - | - | - |
| México | - | - | - | - | - | - | - | - |
| Michoacán | - | - | - | - | - | - | - | - |
| Morelos | - | - | - | - | - | - | - | - |
| Nayarit | - | - | - | - | - | - | - | - |
| Nuevo León | - | - | - | - | - | - | - | - |
| Oaxaca | - | - | - | - | - | - | 1 | - |
| Puebla | - | - | - | - | - | - | - | - |
| Querétaro | - | - | - | - | - | - | - | - |
| Quintana Roo | - | - | - | - | - | - | - | - |
| San Luis Potosí | - | - | - | - | - | - | - | - |
| Sinaloa | - | - | - | - | - | - | - | - |
| Sonora | - | - | - | - | - | - | - | - |
| Tabasco | - | - | - | - | - | - | - | - |
| Tamaulipas | - | - | - | - | - | - | - | - |
| Tlaxcala | - | - | - | - | - | - | - | - |
| Veracruz | - | - | - | - | - | - | - | - |
| Yucatán | - | - | - | - | - | - | - | - |
| Zacatecas | - | - | - | - | - | - | - | - |
| TOTAL | - | 4 | 3 | - | - | - | 1 | - |

FUENTE: SINAVE/DGE/Salud 2017. Información preliminar, incluye casos probables.

CUADRO 11.1 Casos por entidad federativa de Enfermedades de Interés Local, Regional o Institucional hasta la semana epidemiológica 49 del 2017

| ENTIDAD FEDERATIVA | Leishmaniasis Cutánea CIE-10ª REV. B55.1 | | | | Oncocercosis CIE-10ª REV. B73 | | | |
|-----------------------|--|-------|-----|-------|-------------------------------------|-------|---|-------|
| | 2017 | | | 2016 | 2017 | | | 2016 |
| | Sem. | Acum. | | Acum. | Sem. | Acum. | | Acum. |
| | | M | F | | | M | F | |
| Aguascalientes | - | - | - | - | - | - | - | - |
| Baja California | - | - | 1 | - | - | - | - | - |
| Baja California Sur | - | - | 1 | - | - | 1 | - | - |
| Campeche | - | 83 | 12 | 98 | - | - | - | - |
| Coahuila | - | - | - | - | - | - | - | - |
| Colima | - | - | - | - | - | - | - | - |
| Chiapas | 1 | 45 | 14 | 49 | - | - | - | - |
| Chihuahua | - | - | - | - | - | - | - | - |
| Ciudad de México | - | - | - | - | - | - | - | - |
| Durango | - | - | - | - | - | - | - | - |
| Guanajuato | - | - | - | - | - | - | - | - |
| Guerrero | - | - | - | - | - | - | - | - |
| Hidalgo | - | - | - | - | - | - | - | - |
| Jalisco | - | - | 2 | - | - | - | - | - |
| México | - | - | - | 1 | - | - | - | - |
| Michoacán | - | - | - | - | - | - | - | - |
| Morelos | - | 1 | - | - | - | - | - | - |
| Nayarit | 3 | 11 | 9 | 14 | - | - | - | - |
| Nuevo León | - | - | - | 2 | - | - | - | - |
| Oaxaca | - | 2 | - | 5 | - | - | - | - |
| Puebla | - | - | - | 1 | - | - | - | - |
| Querétaro | - | - | - | - | - | - | - | - |
| Quintana Roo | 1 | 255 | 39 | 99 | - | - | - | - |
| San Luis Potosí | - | - | - | - | - | - | - | - |
| Sinaloa | - | 1 | - | - | - | - | - | - |
| Sonora | - | - | - | - | - | - | - | - |
| Tabasco | 6 | 196 | 81 | 155 | - | - | - | - |
| Tamaulipas | - | 1 | - | - | - | - | - | - |
| Tlaxcala | - | - | - | - | - | - | - | - |
| Veracruz | - | 14 | 10 | 20 | - | - | - | - |
| Yucatán | - | 11 | - | 2 | - | - | - | - |
| Zacatecas | - | - | - | - | - | - | - | - |
| TOTAL | 11 | 620 | 169 | 446 | - | 1 | - | - |

FUENTE: SINAVE/DGE/Salud 2017. Información preliminar, incluye casos probables.

CUADRO 12. Casos por entidad federativa de Enfermedades bajo Vigilancia Sindromática hasta la semana epidemiológica 49 del 2017

| ENTIDAD FEDERATIVA | Síndrome Meníngeo CIE-10ª REV. G00-G03 excepto G00.0 y G01 | | | | Infección de Vías Urinarias CIE-10ª REV. N30, N34, N39.0 | | | |
|-----------------------|--|------------|------------|------------|--|----------------|------------------|------------------|
| | 2017 | | | 2016 | 2017 | | | 2016 |
| | Sem. | Acum. | | Acum. | Sem. | Acum. | | Acum. |
| | M | F | | | M | F | | |
| Aguascalientes | - | 2 | - | - | 1 045 | 15 802 | 50 529 | 70 031 |
| Baja California | 1 | 42 | 35 | 76 | 1 834 | 20 298 | 80 506 | 84 140 |
| Baja California Sur | - | 15 | 3 | 13 | 789 | 9 409 | 35 287 | 39 472 |
| Campeche | - | 1 | 1 | 1 | 739 | 8 789 | 29 054 | 39 090 |
| Coahuila | - | 4 | 9 | 6 | 1 599 | 23 302 | 77 636 | 96 252 |
| Colima | - | 2 | 1 | 8 | 574 | 7 492 | 23 097 | 35 639 |
| Chiapas | - | 9 | 11 | 15 | 2 586 | 35 118 | 109 477 | 125 020 |
| Chihuahua | - | 14 | 11 | 29 | 2 214 | 31 623 | 108 722 | 135 918 |
| Ciudad de México | 1 | 25 | 30 | 42 | 6 505 | 89 493 | 253 829 | 348 735 |
| Durango | 1 | 11 | 5 | 5 | 1 181 | 16 643 | 58 652 | 85 440 |
| Guanajuato | 1 | 15 | 11 | 28 | 3 083 | 37 867 | 137 010 | 148 104 |
| Guerrero | 1 | 6 | 3 | 15 | 1 451 | 19 952 | 74 989 | 96 636 |
| Hidalgo | - | 12 | 8 | 19 | 1 990 | 22 985 | 90 297 | 113 839 |
| Jalisco | - | 5 | 6 | 55 | 4 234 | 59 473 | 186 766 | 235 542 |
| México | 3 | 16 | 22 | 50 | 8 418 | 112 207 | 351 824 | 478 757 |
| Michoacán | - | - | 8 | 4 | 2 155 | 26 311 | 90 818 | 115 682 |
| Morelos | - | 4 | 5 | 5 | 1 072 | 17 388 | 58 323 | 80 396 |
| Nayarit | - | - | - | 2 | 1 081 | 15 056 | 42 781 | 56 638 |
| Nuevo León | - | 1 | 4 | 12 | 2 804 | 35 806 | 127 371 | 145 114 |
| Oaxaca | - | 3 | 10 | 12 | 1 720 | 24 626 | 87 716 | 104 603 |
| Puebla | - | 1 | - | - | 2 921 | 39 704 | 134 328 | 156 933 |
| Querétaro | - | - | - | - | 1 228 | 16 598 | 57 847 | 72 836 |
| Quintana Roo | - | - | - | 3 | 1 346 | 16 647 | 50 621 | 47 129 |
| San Luis Potosí | 1 | 24 | 16 | 42 | 2 114 | 23 725 | 95 920 | 108 284 |
| Sinaloa | 1 | 42 | 30 | 51 | 2 837 | 32 321 | 118 102 | 136 990 |
| Sonora | - | 17 | 29 | 36 | 1 886 | 23 780 | 83 741 | 101 285 |
| Tabasco | - | 2 | - | 9 | 1 866 | 34 159 | 85 764 | 110 395 |
| Tamaulipas | - | 20 | 14 | 23 | 3 513 | 51 117 | 148 464 | 134 098 |
| Tlaxcala | - | - | 1 | - | 1 035 | 13 078 | 46 110 | 50 158 |
| Veracruz | 2 | 7 | 11 | 18 | 4 855 | 59 702 | 198 307 | 215 621 |
| Yucatán | - | - | - | - | 1 513 | 20 593 | 63 901 | 78 974 |
| Zacatecas | - | 11 | 2 | 13 | 1 745 | 20 242 | 76 506 | 86 933 |
| TOTAL | 12 | 311 | 286 | 592 | 73 933 | 981 306 | 3 234 295 | 3 934 684 |

FUENTE: SINAVE/DGE/Salud 2017. Información preliminar, incluye casos probables.

CUADRO 12.1 Casos por entidad federativa de Enfermedades bajo Vigilancia Sindromática hasta la semana epidemiológica 50 del 2017

| ENTIDAD FEDERATIVA | §Enfermedad Febril Exantemática CIE-10ª REV. U97 | | | | §Parálisis Flácida Aguda (menores de 15 años) CIE-10ª REV. U98 | | | | §Síndrome Coqueluchoide CIE-10ª REV. U99 | | | |
|-----------------------|--|--------------|--------------|--------------|--|------------|------------|------------|--|--------------|--------------|--------------|
| | 2017 | | | 2016 | 2017 | | | 2016 | 2017 | | | 2016 |
| | Sem. | Acum. | | Acum. | Sem. | Acum. | | Acum. | Sem. | Acum. | | Acum. |
| | | M | F | | | M | F | | | M | F | |
| Aguascalientes | - | 14 | 9 | 34 | - | 1 | 1 | 7 | 4 | 24 | 27 | 16 |
| Baja California | 3 | 48 | 30 | 87 | 1 | 21 | 11 | 22 | - | 60 | 85 | 148 |
| Baja California Sur | - | 3 | 1 | 6 | - | 7 | 5 | 8 | - | 10 | 15 | 13 |
| Campeche | 2 | 8 | 22 | 33 | - | 1 | 1 | 1 | - | 5 | 7 | 9 |
| Coahuila | - | 30 | 13 | 54 | - | 6 | 1 | 16 | - | 28 | 27 | 50 |
| Colima | 1 | 12 | 9 | 16 | - | 3 | 2 | 6 | - | 3 | 7 | 6 |
| Chiapas | - | 12 | 10 | 23 | - | 13 | 12 | 23 | - | 41 | 27 | 163 |
| Chihuahua | - | 36 | 21 | 87 | 1 | 18 | 8 | 24 | - | 41 | 27 | 57 |
| Ciudad de México | 2 | 147 | 95 | 310 | - | 10 | 7 | 29 | 4 | 52 | 49 | 94 |
| Durango | - | 28 | 15 | 48 | - | 5 | 4 | 8 | - | 11 | 8 | 29 |
| Guanajuato | 4 | 399 | 378 | 613 | 1 | 16 | 14 | 25 | 5 | 156 | 121 | 186 |
| Guerrero | 1 | 31 | 28 | 118 | - | 9 | 9 | 13 | - | 15 | 17 | 34 |
| Hidalgo | 6 | 101 | 81 | 184 | - | 10 | 7 | 30 | - | 26 | 24 | 30 |
| Jalisco | 1 | 124 | 125 | 228 | - | 20 | 18 | 44 | 11 | 92 | 110 | 101 |
| México | 3 | 59 | 41 | 135 | 1 | 36 | 21 | 48 | - | 34 | 14 | 98 |
| Michoacán | 1 | 38 | 32 | 176 | 1 | 23 | 6 | 17 | - | 36 | 35 | 41 |
| Morelos | 1 | 40 | 67 | 92 | - | 10 | 7 | 8 | - | 15 | 14 | 35 |
| Nayarit | 7 | 24 | 41 | 70 | - | 4 | 6 | 8 | - | 15 | 9 | 23 |
| Nuevo León | 4 | 151 | 129 | 390 | 4 | 10 | 11 | 22 | - | 99 | 95 | 180 |
| Oaxaca | - | 9 | 11 | 39 | - | 7 | 9 | 10 | - | 5 | 5 | 18 |
| Puebla | - | 24 | 31 | 55 | 3 | 8 | 12 | 16 | - | 13 | 8 | 35 |
| Querétaro | - | 31 | 16 | 51 | - | 4 | 5 | 8 | - | 29 | 25 | 36 |
| Quintana Roo | 5 | 29 | 20 | 70 | - | 3 | - | 8 | - | 8 | 4 | 13 |
| San Luis Potosí | 1 | 102 | 117 | 232 | - | 11 | 6 | 24 | - | 43 | 41 | 70 |
| Sinaloa | 1 | 32 | 26 | 81 | 1 | 10 | 9 | 18 | - | 37 | 34 | 26 |
| Sonora | - | 19 | 18 | 34 | 2 | 19 | 16 | 22 | - | 78 | 76 | 203 |
| Tabasco | 1 | 51 | 40 | 121 | - | 3 | 4 | 11 | - | 8 | 5 | 19 |
| Tamaulipas | - | 45 | 64 | 207 | - | 7 | 7 | 17 | 2 | 18 | 23 | 33 |
| Tlaxcala | 1 | 6 | 5 | 20 | - | 1 | 2 | 13 | - | 9 | 11 | 17 |
| Veracruz | 3 | 84 | 100 | 192 | 1 | 15 | 9 | 35 | 2 | 41 | 41 | 60 |
| Yucatán | 1 | 15 | 12 | 46 | - | 1 | 1 | 9 | 1 | 28 | 33 | 31 |
| Zacatecas | 2 | 40 | 29 | 62 | 2 | 3 | 5 | 16 | - | 36 | 24 | 25 |
| TOTAL | 51 | 1 792 | 1 636 | 3 914 | 18 | 315 | 236 | 566 | 29 | 1 116 | 1 048 | 1 899 |

§FUENTE: SINAVE/DGE/Salud 2017. Información preliminar de casos confirmados.

CUADRO 13. Casos por entidad federativa de Enfermedades No Transmisibles hasta la semana epidemiológica 49 del 2017

| ENTIDAD FEDERATIVA | Bocio CIE-10ª REV. E01 | | | | Diabetes Mellitus Insulinodependiente (tipo I) CIE-10ª REV. E10 | | | | Diabetes Mellitus No Insulinodependiente (tipo II) CIE-10ª REV. E11-E14 | | | |
|-----------------------|------------------------------|------------|------------|------------|---|--------------|--------------|--------------|---|----------------|----------------|----------------|
| | 2017 | | | 2016 | 2017 | | | 2016 | 2017 | | | 2016 |
| | Sem. | Acum. | | Acum. | Sem. | Acum. | | Acum. | Sem. | Acum. | | Acum. |
| | | M | F | | | M | F | | | M | F | |
| Aguascalientes | - | - | 8 | - | - | 23 | 27 | 50 | 158 | 2 661 | 3 867 | 6 917 |
| Baja California | - | 1 | 28 | 27 | - | 72 | 58 | 91 | 260 | 6 921 | 9 401 | 13 355 |
| Baja California Sur | - | 6 | 11 | 9 | 1 | 6 | 5 | 14 | 22 | 988 | 1 047 | 2 160 |
| Campeche | - | - | 3 | 1 | 1 | 5 | 4 | 7 | 53 | 990 | 1 294 | 2 364 |
| Coahuila | - | 1 | 6 | - | 5 | 56 | 64 | 68 | 193 | 5 313 | 7 526 | 10 505 |
| Colima | - | - | 4 | 3 | - | 14 | 7 | 13 | 64 | 950 | 1 259 | 1 431 |
| Chiapas | - | 10 | 50 | 168 | - | 19 | 14 | 50 | 252 | 5 480 | 9 127 | 11 253 |
| Chihuahua | 1 | 12 | 52 | 16 | 1 | 48 | 61 | 290 | 199 | 4 726 | 6 953 | 13 289 |
| Ciudad de México | 52 | 32 | 73 | 28 | 1 | 37 | 36 | 64 | 603 | 11 878 | 16 101 | 26 928 |
| Durango | - | - | - | - | 4 | 22 | 41 | 56 | 148 | 2 998 | 4 451 | 7 651 |
| Guanajuato | - | 2 | 13 | 5 | 1 | 23 | 19 | 45 | 241 | 5 204 | 7 102 | 9 629 |
| Guerrero | 2 | 22 | 90 | 114 | 1 | 24 | 31 | 30 | 177 | 4 748 | 7 422 | 13 129 |
| Hidalgo | 1 | - | 2 | 5 | - | 13 | 28 | 50 | 143 | 3 631 | 5 308 | 9 855 |
| Jalisco | 1 | 17 | 55 | 3 | 13 | 122 | 171 | 285 | 472 | 11 325 | 14 603 | 23 574 |
| México | - | 28 | 60 | 82 | 14 | 172 | 364 | 491 | 872 | 21 847 | 29 014 | 48 814 |
| Michoacán | 3 | 11 | 43 | 33 | 1 | 36 | 49 | 42 | 171 | 5 123 | 7 330 | 10 212 |
| Morelos | - | - | 1 | 16 | 1 | 36 | 45 | 93 | 103 | 3 411 | 4 931 | 9 499 |
| Nayarit | - | 1 | 16 | 52 | - | 6 | 7 | 23 | 95 | 2 076 | 2 700 | 4 213 |
| Nuevo León | - | 8 | 32 | 38 | 1 | 31 | 40 | 86 | 328 | 7 053 | 8 122 | 13 842 |
| Oaxaca | - | 7 | 52 | 39 | - | 18 | 20 | 46 | 102 | 3 207 | 5 131 | 8 001 |
| Puebla | - | 18 | 26 | 35 | 1 | 12 | 16 | 35 | 189 | 4 787 | 7 132 | 13 831 |
| Querétaro | - | 5 | 4 | 3 | 1 | 11 | 13 | 38 | 78 | 1 832 | 2 556 | 4 955 |
| Quintana Roo | - | 1 | 2 | - | - | - | 4 | 3 | 68 | 1 654 | 2 153 | 3 579 |
| San Luis Potosí | - | 2 | 4 | - | - | 15 | 32 | 65 | 207 | 4 177 | 5 775 | 9 624 |
| Sinaloa | 1 | 24 | 84 | 59 | 4 | 84 | 151 | 180 | 280 | 6 262 | 7 902 | 11 054 |
| Sonora | - | 8 | 41 | 27 | - | 34 | 55 | 96 | 178 | 3 921 | 5 579 | 9 504 |
| Tabasco | 1 | 20 | 43 | 67 | 1 | 17 | 25 | 42 | 117 | 3 327 | 4 212 | 6 731 |
| Tamaulipas | 1 | 14 | 26 | 7 | - | 45 | 69 | 193 | 318 | 7 924 | 10 648 | 15 986 |
| Tlaxcala | - | - | 2 | - | 1 | 5 | 8 | 13 | 94 | 1 486 | 2 022 | 2 825 |
| Veracruz | 5 | 26 | 78 | 47 | - | 51 | 41 | 53 | 438 | 10 868 | 16 735 | 19 527 |
| Yucatán | - | - | 5 | 1 | - | 14 | 37 | 17 | 110 | 2 180 | 3 062 | 5 149 |
| Zacatecas | - | 7 | 20 | 16 | 2 | 11 | 19 | 39 | 93 | 2 360 | 3 720 | 3 850 |
| TOTAL | 68 | 283 | 934 | 901 | 55 | 1 082 | 1 561 | 2 668 | 6 826 | 161 308 | 224 185 | 353 236 |

FUENTE: SINAVE/DGE/Salud 2017. Información preliminar, incluye casos probables.

CUADRO 13.1 Casos por entidad federativa de Enfermedades No Transmisibles hasta la semana epidemiológica 49 del 2017

| ENTIDAD FEDERATIVA | Intoxicación Aguda por Alcohol CIE-10ª REV. F10.0 | | | | Fiebre Reumática Aguda CIE-10ª REV. I00-I02 | | | |
|-----------------------|---|---------------|--------------|---------------|---|------------|------------|------------|
| | 2017 | | | 2016 | 2017 | | | 2016 |
| | Sem. | Acum. | | Acum. | Sem. | Acum. | | Acum. |
| | | M | F | | | M | F | |
| Aguascalientes | 6 | 855 | 171 | 1 167 | - | 3 | 2 | 3 |
| Baja California | 1 | 214 | 88 | 373 | - | 4 | 9 | 31 |
| Baja California Sur | 2 | 119 | 56 | 191 | - | 4 | 3 | - |
| Campeche | 1 | 153 | 37 | 286 | - | 2 | 4 | 11 |
| Coahuila | 9 | 441 | 138 | 953 | - | 15 | 17 | 17 |
| Colima | 9 | 251 | 101 | 484 | - | 3 | 4 | 11 |
| Chiapas | 11 | 433 | 118 | 695 | 1 | 28 | 56 | 38 |
| Chihuahua | 16 | 530 | 174 | 861 | - | 16 | 23 | 30 |
| Ciudad de México | 57 | 2 437 | 533 | 3 281 | - | 5 | 7 | 48 |
| Durango | 4 | 304 | 68 | 656 | - | 6 | 2 | 4 |
| Guanajuato | 49 | 2 081 | 398 | 3 059 | 3 | 4 | 11 | 2 |
| Guerrero | 10 | 513 | 130 | 769 | - | 25 | 47 | 38 |
| Hidalgo | 15 | 831 | 192 | 814 | - | 7 | 1 | 10 |
| Jalisco | 50 | 2 559 | 723 | 3 916 | 1 | 23 | 27 | 25 |
| México | 51 | 1 789 | 560 | 2 581 | 7 | 45 | 65 | 121 |
| Michoacán | 18 | 791 | 222 | 1 062 | 1 | 33 | 35 | 11 |
| Morelos | 4 | 343 | 60 | 487 | - | 16 | 29 | 10 |
| Nayarit | 6 | 326 | 90 | 490 | - | 14 | 26 | 15 |
| Nuevo León | 12 | 749 | 240 | 993 | - | 38 | 48 | 77 |
| Oaxaca | 12 | 363 | 133 | 657 | - | 10 | 14 | 19 |
| Puebla | 30 | 984 | 251 | 1 341 | - | 10 | 18 | 15 |
| Querétaro | 9 | 438 | 105 | 716 | - | - | - | - |
| Quintana Roo | 5 | 196 | 35 | 328 | - | - | 2 | 4 |
| San Luis Potosí | 10 | 429 | 78 | 634 | - | - | 5 | 1 |
| Sinaloa | 13 | 274 | 216 | 874 | - | 18 | 50 | 48 |
| Sonora | 24 | 544 | 240 | 926 | 2 | 20 | 19 | 30 |
| Tabasco | 2 | 378 | 123 | 451 | - | 17 | 20 | 34 |
| Tamaulipas | 15 | 700 | 261 | 949 | 2 | 31 | 42 | 19 |
| Tlaxcala | 3 | 272 | 54 | 358 | - | - | 5 | 5 |
| Veracruz | 11 | 684 | 182 | 964 | 1 | 42 | 68 | 46 |
| Yucatán | 164 | 7 690 | 1 125 | 8 766 | - | 1 | 4 | 31 |
| Zacatecas | 21 | 873 | 221 | 1 138 | - | 6 | 7 | 29 |
| TOTAL | 650 | 29 544 | 7 123 | 41 220 | 18 | 446 | 670 | 783 |

FUENTE: SINAVE/DGE/Salud 2017. Información preliminar, incluye casos probables.

**CUADRO 13.2 Casos por entidad federativa de Enfermedades No Transmisibles
hasta la semana epidemiológica 49 del 2017**

| ENTIDAD FEDERATIVA | Hipertensión Arterial CIE-10ª REV. I10-I15 | | | | Enfermedad Isquémica del Corazon CIE-10ª REV. I20, I25 | | | | Enfermedad Cerebrovascular CIE-10ª REV. I60-I67, I69 | | | |
|-----------------------|--|----------------|----------------|----------------|---|---------------|---------------|---------------|--|---------------|---------------|---------------|
| | 2017 | | | 2016 | 2017 | | | 2016 | 2017 | | | 2016 |
| | Sem. | Acum. | | Acum. | Sem. | Acum. | | Acum. | Sem. | Acum. | | Acum. |
| | | M | F | | | M | F | | | M | F | |
| Aguascalientes | 183 | 3 624 | 4 563 | 8 881 | 13 | 426 | 293 | 675 | 5 | 225 | 187 | 507 |
| Baja California | 400 | 9 806 | 12 273 | 18 872 | 45 | 877 | 653 | 1 576 | 29 | 724 | 500 | 1 013 |
| Baja California Sur | 57 | 1 529 | 1 618 | 2 795 | 2 | 275 | 173 | 500 | 6 | 152 | 97 | 285 |
| Campeche | 57 | 1 237 | 1 585 | 3 110 | 1 | 173 | 169 | 414 | 2 | 105 | 97 | 251 |
| Coahuila | 283 | 7 493 | 9 067 | 12 741 | 44 | 1 019 | 694 | 1 855 | 10 | 568 | 427 | 1 019 |
| Colima | 79 | 1 254 | 1 497 | 1 765 | 6 | 96 | 54 | 271 | 8 | 129 | 102 | 256 |
| Chiapas | 225 | 5 065 | 7 755 | 11 752 | 15 | 414 | 370 | 730 | 13 | 286 | 262 | 665 |
| Chihuahua | 444 | 8 190 | 10 770 | 21 192 | 132 | 3 160 | 2 855 | 4 991 | 37 | 753 | 813 | 2 215 |
| Ciudad de México | 628 | 12 330 | 16 620 | 28 556 | 91 | 3 313 | 2 205 | 6 359 | 102 | 1 963 | 2 060 | 4 928 |
| Durango | 205 | 4 076 | 5 654 | 9 874 | 11 | 573 | 432 | 1 118 | 11 | 413 | 370 | 884 |
| Guanajuato | 308 | 6 352 | 8 108 | 12 061 | 28 | 870 | 505 | 1 314 | 27 | 719 | 727 | 1 562 |
| Guerrero | 167 | 4 764 | 7 098 | 13 296 | 13 | 331 | 232 | 607 | 17 | 405 | 380 | 788 |
| Hidalgo | 191 | 3 804 | 5 609 | 9 595 | 27 | 740 | 507 | 1 214 | 12 | 458 | 448 | 1 231 |
| Jalisco | 804 | 15 866 | 19 575 | 33 337 | 123 | 3 247 | 2 049 | 4 188 | 66 | 1 734 | 1 552 | 2 764 |
| México | 837 | 18 672 | 27 146 | 43 319 | 69 | 2 681 | 1 604 | 4 488 | 69 | 1 705 | 1 561 | 3 221 |
| Michoacán | 288 | 6 383 | 8 936 | 12 514 | 10 | 443 | 266 | 675 | 13 | 346 | 329 | 565 |
| Morelos | 150 | 4 319 | 5 575 | 11 263 | 29 | 564 | 472 | 948 | 23 | 261 | 263 | 485 |
| Nayarit | 116 | 2 936 | 3 630 | 5 634 | 5 | 184 | 150 | 360 | 3 | 118 | 121 | 317 |
| Nuevo León | 469 | 9 316 | 10 421 | 17 232 | 53 | 1 639 | 1 168 | 3 039 | 24 | 997 | 759 | 2 002 |
| Oaxaca | 119 | 2 878 | 4 307 | 7 490 | 9 | 364 | 239 | 683 | 14 | 387 | 452 | 876 |
| Puebla | 238 | 5 249 | 7 501 | 12 181 | 32 | 917 | 616 | 1 781 | 20 | 680 | 702 | 1 679 |
| Querétaro | 117 | 2 750 | 3 183 | 6 271 | 11 | 377 | 248 | 555 | 4 | 144 | 136 | 326 |
| Quintana Roo | 92 | 2 042 | 2 540 | 3 817 | 4 | 180 | 114 | 333 | 6 | 190 | 124 | 317 |
| San Luis Potosí | 220 | 4 990 | 6 542 | 10 745 | 18 | 576 | 425 | 1 210 | 19 | 394 | 464 | 915 |
| Sinaloa | 518 | 10 242 | 13 756 | 19 271 | 58 | 1 706 | 1 348 | 3 578 | 26 | 1 053 | 841 | 2 386 |
| Sonora | 316 | 7 556 | 10 732 | 17 184 | 41 | 1 135 | 793 | 1 945 | 20 | 611 | 490 | 1 177 |
| Tabasco | 157 | 3 801 | 4 901 | 7 216 | 13 | 364 | 277 | 654 | 9 | 353 | 313 | 871 |
| Tamaulipas | 483 | 10 519 | 13 267 | 18 789 | 47 | 1 570 | 1 268 | 2 617 | 51 | 1 049 | 966 | 1 858 |
| Tlaxcala | 108 | 1 348 | 1 919 | 2 817 | 4 | 174 | 116 | 230 | 2 | 60 | 39 | 128 |
| Veracruz | 650 | 12 388 | 17 436 | 21 237 | 62 | 1 993 | 1 715 | 3 415 | 77 | 1 339 | 1 227 | 3 001 |
| Yucatán | 175 | 4 054 | 4 763 | 6 648 | 20 | 675 | 516 | 1 097 | 10 | 314 | 250 | 558 |
| Zacatecas | 125 | 3 794 | 5 036 | 6 609 | 7 | 382 | 282 | 617 | 15 | 232 | 212 | 502 |
| TOTAL | 9 209 | 198 627 | 263 383 | 418 064 | 1 043 | 31 438 | 22 808 | 54 037 | 750 | 18 867 | 17 271 | 39 552 |

FUENTE: SINAVE/DGE/Salud 2017. Información preliminar, incluye casos probables.

CUADRO 13.3 Casos por entidad federativa de Enfermedades No Transmisibles hasta la semana epidemiológica 49 del 2017

| ENTIDAD FEDERATIVA | Insuficiencia Venosa Periférica CIE-10ª REV. I87.2 | | | | Asma CIE-10ª REV. J45, J46 | | | | Gingivitis y Enfermedad Periodontal CIE-10ª REV. K05 | | | |
|-----------------------|--|---------------|----------------|----------------|----------------------------------|----------------|----------------|----------------|---|----------------|----------------|------------------|
| | 2017 | | | 2016 | 2017 | | | 2016 | 2017 | | | 2016 |
| | Sem. | Acum. | | Acum. | Sem. | Acum. | | Acum. | Sem. | Acum. | | Acum. |
| | | M | F | | | M | F | | | M | F | |
| Aguascalientes | 37 | 739 | 2 278 | 3 394 | 56 | 1 121 | 901 | 2 747 | 436 | 8 154 | 12 386 | 18 550 |
| Baja California | 89 | 1 426 | 4 156 | 5 337 | 284 | 4 280 | 5 579 | 8 629 | 570 | 11 371 | 17 493 | 25 324 |
| Baja California Sur | 43 | 518 | 1 397 | 1 004 | 66 | 991 | 1 261 | 1 996 | 291 | 6 651 | 9 952 | 14 284 |
| Campeche | 13 | 207 | 687 | 1 102 | 51 | 996 | 1 358 | 2 852 | 159 | 2 704 | 4 375 | 6 985 |
| Coahuila | 107 | 1 626 | 5 150 | 5 959 | 191 | 2 801 | 3 234 | 4 736 | 524 | 10 914 | 20 241 | 29 271 |
| Colima | 23 | 263 | 704 | 979 | 53 | 807 | 903 | 1 339 | 144 | 2 779 | 4 770 | 7 583 |
| Chiapas | 58 | 679 | 2 711 | 2 030 | 117 | 2 947 | 3 648 | 6 135 | 503 | 9 860 | 14 971 | 21 942 |
| Chihuahua | 176 | 3 014 | 7 984 | 5 598 | 371 | 5 750 | 5 766 | 18 188 | 944 | 17 088 | 29 333 | 43 636 |
| Ciudad de México | 460 | 7 444 | 20 392 | 29 136 | 444 | 9 129 | 8 504 | 19 991 | 1 865 | 35 029 | 57 270 | 95 729 |
| Durango | 56 | 976 | 3 043 | 4 545 | 100 | 1 842 | 2 474 | 5 255 | 401 | 7 576 | 12 681 | 22 370 |
| Guanajuato | 71 | 1 384 | 4 076 | 4 497 | 147 | 2 459 | 2 956 | 5 388 | 973 | 17 205 | 29 452 | 43 425 |
| Guerrero | 42 | 538 | 1 730 | 1 461 | 103 | 2 012 | 2 545 | 5 073 | 1 097 | 13 562 | 19 892 | 28 760 |
| Hidalgo | 98 | 1 969 | 5 737 | 6 156 | 98 | 2 159 | 2 376 | 4 617 | 763 | 17 051 | 34 236 | 51 477 |
| Jalisco | 281 | 4 238 | 11 750 | 13 503 | 511 | 7 505 | 10 668 | 19 914 | 1 051 | 22 495 | 37 084 | 67 468 |
| México | 457 | 7 659 | 20 347 | 23 083 | 295 | 6 283 | 7 804 | 16 101 | 1 530 | 24 810 | 45 268 | 77 531 |
| Michoacán | 85 | 1 587 | 5 317 | 4 777 | 196 | 3 064 | 4 081 | 6 968 | 378 | 10 486 | 17 693 | 25 857 |
| Morelos | 24 | 505 | 1 703 | 2 130 | 99 | 1 685 | 2 184 | 4 947 | 192 | 5 690 | 10 464 | 15 967 |
| Nayarit | 32 | 528 | 1 632 | 1 991 | 42 | 2 073 | 2 210 | 2 066 | 151 | 4 238 | 5 841 | 8 393 |
| Nuevo León | 139 | 2 472 | 6 572 | 8 174 | 283 | 6 284 | 7 157 | 11 201 | 809 | 16 269 | 27 281 | 42 916 |
| Oaxaca | 30 | 571 | 1 983 | 1 954 | 61 | 1 673 | 2 130 | 4 067 | 336 | 7 619 | 12 113 | 18 541 |
| Puebla | 136 | 2 275 | 6 580 | 7 000 | 47 | 1 571 | 2 012 | 4 257 | 1 395 | 24 025 | 44 304 | 58 704 |
| Querétaro | 37 | 630 | 2 005 | 2 602 | 50 | 724 | 1 011 | 1 809 | 429 | 7 280 | 15 671 | 22 545 |
| Quintana Roo | 33 | 474 | 1 290 | 787 | 99 | 2 072 | 2 460 | 3 946 | 355 | 8 310 | 12 897 | 18 586 |
| San Luis Potosí | 73 | 1 188 | 3 965 | 4 155 | 219 | 2 717 | 3 339 | 5 436 | 708 | 15 273 | 25 015 | 46 952 |
| Sinaloa | 197 | 2 845 | 8 795 | 10 460 | 262 | 4 753 | 5 899 | 10 817 | 741 | 19 375 | 29 499 | 46 049 |
| Sonora | 82 | 1 579 | 4 888 | 3 398 | 268 | 5 923 | 6 833 | 14 260 | 560 | 10 468 | 18 924 | 26 760 |
| Tabasco | 26 | 385 | 1 271 | 1 184 | 203 | 4 047 | 4 933 | 12 225 | 137 | 3 438 | 4 399 | 6 413 |
| Tamaulipas | 114 | 2 352 | 6 868 | 3 835 | 619 | 10 255 | 13 357 | 17 519 | 883 | 17 107 | 26 526 | 37 522 |
| Tlaxcala | 53 | 852 | 2 283 | 2 922 | 6 | 202 | 208 | 440 | 376 | 9 805 | 15 873 | 24 174 |
| Veracruz | 167 | 2 806 | 8 925 | 8 617 | 310 | 5 301 | 6 946 | 11 448 | 1 390 | 27 633 | 47 583 | 59 872 |
| Yucatán | 25 | 376 | 1 024 | 1 352 | 211 | 3 967 | 5 128 | 8 065 | 577 | 11 672 | 19 556 | 26 063 |
| Zacatecas | 43 | 792 | 2 122 | 2 715 | 58 | 1 044 | 1 375 | 2 054 | 339 | 8 213 | 12 895 | 21 959 |
| TOTAL | 3 307 | 54 897 | 159 365 | 175 837 | 5 920 | 108 437 | 131 240 | 244 486 | 21 007 | 414 150 | 695 938 | 1 061 608 |

FUENTE: SINAVE/DGE/Salud 2017. Información preliminar, incluye casos probables.

CUADRO 13.4 Casos por entidad federativa de Enfermedades No Transmisibles hasta la semana epidemiológica 49 del 2017

| ENTIDAD FEDERATIVA | Úlceras Gastritis y Duodenitis CIE-10ª REV. K25-K29 | | | | Enfermedad Alcohólica del Hígado CIE-10ª REV. K70 excepto K70.3 | | | | Cirrosis Hepática Alcohólica CIE-10ª REV. K70.3 | | | |
|-----------------------|---|----------------|----------------|------------------|--|--------------|--------------|--------------|---|--------------|--------------|--------------|
| | 2017 | | | 2016 | 2017 | | | 2016 | 2017 | | | 2016 |
| | Sem. | Acum. | | Acum. | Sem. | Acum. | | Acum. | Sem. | Acum. | | Acum. |
| | | M | F | | | M | F | | | M | F | |
| Aguascalientes | 442 | 11 682 | 17 166 | 28 722 | - | 29 | 11 | 64 | 1 | 106 | 30 | 68 |
| Baja California | 490 | 11 581 | 18 654 | 27 182 | 3 | 151 | 37 | 198 | 7 | 364 | 97 | 412 |
| Baja California Sur | 332 | 5 159 | 7 809 | 9 134 | 1 | 45 | 22 | 93 | 1 | 34 | 9 | 56 |
| Campeche | 192 | 3 212 | 5 583 | 7 918 | - | 24 | 17 | 45 | - | 20 | 11 | 41 |
| Coahuila | 551 | 10 362 | 17 009 | 25 452 | 3 | 57 | 20 | 114 | 2 | 170 | 25 | 82 |
| Colima | 260 | 3 613 | 6 897 | 10 390 | 1 | 50 | 16 | 71 | 2 | 74 | 14 | 79 |
| Chiapas | 945 | 18 519 | 34 087 | 51 187 | 2 | 101 | 64 | 281 | 3 | 176 | 98 | 425 |
| Chihuahua | 785 | 17 117 | 27 860 | 43 099 | 6 | 249 | 72 | 641 | 4 | 211 | 59 | 233 |
| Ciudad de México | 2 229 | 40 468 | 62 902 | 93 700 | 3 | 262 | 82 | 436 | 9 | 418 | 205 | 459 |
| Durango | 506 | 12 263 | 19 970 | 36 338 | - | 130 | 20 | 162 | 1 | 111 | 11 | 137 |
| Guanajuato | 1 444 | 27 415 | 45 752 | 64 694 | - | 117 | 41 | 235 | 4 | 138 | 25 | 132 |
| Guerrero | 573 | 11 923 | 23 725 | 35 132 | 11 | 75 | 80 | 236 | 4 | 159 | 56 | 259 |
| Hidalgo | 957 | 17 666 | 34 189 | 50 028 | 15 | 304 | 229 | 624 | 3 | 236 | 189 | 376 |
| Jalisco | 1 515 | 34 189 | 55 532 | 83 956 | 8 | 264 | 65 | 469 | 13 | 545 | 94 | 816 |
| México | 2 620 | 50 839 | 90 235 | 142 718 | 21 | 458 | 219 | 953 | 5 | 283 | 73 | 378 |
| Michoacán | 835 | 17 400 | 30 151 | 34 368 | 2 | 72 | 51 | 200 | 6 | 212 | 64 | 274 |
| Morelos | 321 | 8 041 | 15 158 | 25 314 | 2 | 64 | 61 | 149 | - | 95 | 29 | 201 |
| Nayarit | 402 | 10 062 | 15 136 | 20 932 | - | 33 | 18 | 81 | - | 52 | 11 | 162 |
| Nuevo León | 979 | 21 015 | 33 976 | 48 501 | - | 77 | 49 | 150 | 5 | 192 | 44 | 218 |
| Oaxaca | 473 | 10 641 | 19 741 | 27 675 | 3 | 130 | 57 | 186 | 5 | 254 | 133 | 435 |
| Puebla | 932 | 21 121 | 36 745 | 50 044 | 7 | 219 | 164 | 390 | 7 | 330 | 161 | 432 |
| Querétaro | 317 | 6 127 | 11 107 | 17 753 | 3 | 60 | 35 | 123 | 1 | 32 | 10 | 46 |
| Quintana Roo | 392 | 6 820 | 10 529 | 11 029 | 2 | 53 | 10 | 111 | 1 | 109 | 10 | 139 |
| San Luis Potosí | 695 | 13 942 | 24 940 | 32 411 | 1 | 57 | 31 | 111 | 2 | 107 | 57 | 180 |
| Sinaloa | 1 091 | 23 173 | 37 109 | 50 712 | 1 | 75 | 31 | 148 | 5 | 243 | 25 | 313 |
| Sonora | 697 | 14 201 | 20 244 | 33 096 | 1 | 61 | 25 | 126 | 4 | 122 | 22 | 151 |
| Tabasco | 519 | 11 446 | 19 090 | 27 617 | - | 33 | 33 | 94 | 1 | 28 | 10 | 70 |
| Tamaulipas | 1 610 | 35 847 | 52 322 | 56 871 | 2 | 139 | 104 | 177 | 5 | 280 | 68 | 403 |
| Tlaxcala | 364 | 7 443 | 13 745 | 19 917 | 3 | 39 | 56 | 128 | 1 | 23 | - | 24 |
| Veracruz | 1 613 | 29 402 | 56 931 | 65 553 | 10 | 272 | 178 | 564 | 17 | 493 | 163 | 532 |
| Yucatán | 375 | 6 844 | 12 537 | 17 371 | 2 | 77 | 50 | 152 | 4 | 152 | 53 | 241 |
| Zacatecas | 689 | 13 777 | 22 933 | 31 319 | 2 | 120 | 19 | 190 | 1 | 45 | 8 | 76 |
| TOTAL | 26 145 | 533 310 | 899 764 | 1 280 133 | 115 | 3 897 | 1 967 | 7 702 | 124 | 5 814 | 1 864 | 7 850 |

FUENTE: SINAVE/DGE/Salud 2017. Información preliminar, incluye casos probables.

CUADRO 13.5 Casos por entidad federativa de Enfermedades No Transmisibles hasta la semana epidemiológica 49 del 2017

| ENTIDAD FEDERATIVA | Hiperplasia de Próstata CIE-10 ^a REV. N40 | | | Edema Proteinuria y Transtornos Hipertensivos en el Embarazo, Parto y Puerperio CIE-10 ^a REV. O10-O16 | | | Diabetes Mellitus en el Embarazo CIE-10 ^a REV. O24.4 | | |
|-----------------------|--|---------------|---------------|---|---------------|---------------|--|---------------|---------------|
| | 2017 | | 2016 | 2017 | | 2016 | 2017 | | 2016 |
| | Sem. | Acum. | Acum. | Sem. | Acum. | Acum. | Sem. | Acum. | Acum. |
| Aguascalientes | 27 | 1 429 | 1 343 | 20 | 1 323 | 1 833 | 3 | 177 | 128 |
| Baja California | 52 | 2 709 | 2 393 | 28 | 1 646 | 2 980 | 8 | 640 | 584 |
| Baja California Sur | 16 | 820 | 671 | 6 | 502 | 475 | - | 28 | 34 |
| Campeche | 31 | 1 066 | 949 | 8 | 303 | 339 | 1 | 26 | 47 |
| Coahuila | 55 | 2 490 | 747 | 28 | 1 549 | 1 617 | 4 | 267 | 273 |
| Colima | 12 | 800 | 894 | 7 | 320 | 406 | - | 45 | 14 |
| Chiapas | 60 | 2 336 | 2 502 | 25 | 1 436 | 828 | 2 | 92 | 77 |
| Chihuahua | 76 | 3 929 | 3 078 | 62 | 2 665 | 2 898 | 2 | 250 | 303 |
| Ciudad de México | 171 | 10 970 | 11 442 | 61 | 2 295 | 2 445 | 9 | 568 | 517 |
| Durango | 40 | 2 208 | 1 715 | 14 | 580 | 578 | 2 | 52 | 56 |
| Guanajuato | 36 | 2 321 | 2 133 | 52 | 2 142 | 1 997 | 13 | 598 | 445 |
| Guerrero | 33 | 1 515 | 1 857 | 21 | 1 265 | 991 | 3 | 130 | 120 |
| Hidalgo | 57 | 3 098 | 3 179 | 46 | 2 167 | 2 729 | 9 | 685 | 596 |
| Jalisco | 198 | 10 249 | 9 612 | 81 | 3 589 | 5 555 | 22 | 1 245 | 1 206 |
| México | 200 | 10 373 | 10 527 | 147 | 5 127 | 5 179 | 40 | 1 195 | 1 258 |
| Michoacán | 43 | 2 738 | 2 295 | 31 | 1 219 | 1 690 | 1 | 129 | 141 |
| Morelos | 28 | 1 763 | 1 771 | 14 | 690 | 857 | 2 | 151 | 168 |
| Nayarit | 16 | 1 114 | 887 | 9 | 568 | 501 | 2 | 79 | 49 |
| Nuevo León | 71 | 3 690 | 3 665 | 35 | 3 251 | 3 663 | 60 | 3 367 | 2 553 |
| Oaxaca | 33 | 2 012 | 1 738 | 25 | 2 326 | 2 280 | 3 | 104 | 99 |
| Puebla | 64 | 3 310 | 3 444 | 33 | 1 844 | 2 366 | 2 | 201 | 167 |
| Querétaro | 32 | 1 118 | 1 115 | 45 | 1 626 | 1 790 | 4 | 276 | 262 |
| Quintana Roo | 17 | 860 | 804 | 17 | 969 | 1 524 | 1 | 114 | 89 |
| San Luis Potosí | 34 | 1 759 | 1 959 | 38 | 2 084 | 2 177 | 12 | 475 | 522 |
| Sinaloa | 123 | 6 704 | 5 415 | 58 | 2 541 | 2 947 | 9 | 414 | 378 |
| Sonora | 44 | 2 304 | 2 402 | 44 | 2 309 | 2 189 | 7 | 351 | 321 |
| Tabasco | 33 | 1 727 | 1 224 | 19 | 1 644 | 2 672 | 2 | 68 | 194 |
| Tamaulipas | 57 | 3 719 | 3 015 | 46 | 2 468 | 2 667 | 8 | 424 | 289 |
| Tlaxcala | 17 | 1 154 | 1 222 | 10 | 610 | 790 | - | 25 | 44 |
| Veracruz | 95 | 6 246 | 5 604 | 53 | 2 785 | 4 047 | 12 | 373 | 292 |
| Yucatán | 38 | 2 060 | 1 400 | 27 | 1 790 | 1 854 | 1 | 97 | 60 |
| Zacatecas | 17 | 1 052 | 967 | 13 | 712 | 800 | 1 | 91 | 79 |
| TOTAL | 1 826 | 99 643 | 91 969 | 1 123 | 56 345 | 65 664 | 245 | 12 737 | 11 365 |

FUENTE: SINAVE/DGE/Salud 2017. Información preliminar, incluye casos probables.

**CUADRO 13.6 Casos por entidad federativa de Enfermedades No Transmisibles
hasta la semana epidemiológica 49 del 2017**

| ENTIDAD FEDERATIVA | Quemaduras CIE-10ª REV. T20-T32 | | | | Intoxicación por Monóxido de Carbono CIE-10ª REV. T58 | | | | Intoxicación por Plaguicidas CIE-10ª REV. T60 | | | |
|-----------------------|---------------------------------------|---------------|---------------|----------------|--|------------|------------|------------|---|--------------|------------|--------------|
| | 2017 | | | 2016 | 2017 | | | 2016 | 2017 | | | 2016 |
| | Sem. | Acum. | | Acum. | Sem. | Acum. | | Acum. | Sem. | Acum. | | Acum. |
| | | M | F | | | M | F | | | M | F | |
| Aguascalientes | 36 | 1 065 | 931 | 2 167 | - | - | - | - | - | 5 | 8 | 17 |
| Baja California | 92 | 2 798 | 2 342 | 5 388 | - | 6 | 5 | 11 | 1 | 24 | 33 | 37 |
| Baja California Sur | 18 | 511 | 456 | 1 312 | - | 1 | - | 4 | - | 10 | 9 | 20 |
| Campeche | 19 | 333 | 357 | 791 | - | - | - | - | 1 | 7 | 6 | 32 |
| Coahuila | 63 | 2 176 | 1 854 | 3 887 | 1 | 2 | 4 | 3 | 1 | 16 | 12 | 7 |
| Colima | 18 | 373 | 334 | 860 | - | 1 | - | 3 | 2 | 34 | 14 | 35 |
| Chiapas | 39 | 650 | 655 | 1 439 | - | 1 | 3 | 1 | 2 | 102 | 57 | 276 |
| Chihuahua | 87 | 2 061 | 2 033 | 4 739 | 15 | 34 | 47 | 100 | - | 41 | 18 | 62 |
| Ciudad de México | 182 | 4 951 | 4 914 | 11 921 | - | 23 | 28 | 34 | - | 11 | 10 | 23 |
| Durango | 48 | 865 | 759 | 2 182 | 5 | 1 | 7 | 21 | 1 | 10 | 3 | 15 |
| Guanajuato | 96 | 2 291 | 2 047 | 4 410 | - | 3 | 2 | 17 | 3 | 68 | 63 | 152 |
| Guerrero | 38 | 857 | 892 | 1 709 | - | 3 | 1 | 6 | 3 | 189 | 78 | 305 |
| Hidalgo | 40 | 870 | 873 | 1 857 | - | 1 | 1 | 19 | - | 63 | 25 | 163 |
| Jalisco | 170 | 5 165 | 4 246 | 11 175 | 4 | 6 | 3 | 12 | 6 | 336 | 171 | 726 |
| México | 190 | 4 734 | 4 497 | 10 464 | - | 9 | 25 | 28 | 3 | 139 | 55 | 197 |
| Michoacán | 47 | 1 107 | 1 068 | 2 738 | - | 3 | 3 | 3 | 1 | 192 | 70 | 288 |
| Morelos | 13 | 517 | 561 | 1 263 | - | - | - | - | 3 | 93 | 16 | 207 |
| Nayarit | 20 | 615 | 527 | 1 213 | - | - | - | - | - | 106 | 36 | 159 |
| Nuevo León | 123 | 4 181 | 3 465 | 8 250 | - | 8 | 10 | 15 | 1 | 27 | 18 | 27 |
| Oaxaca | 32 | 825 | 861 | 1 839 | - | 4 | 2 | 21 | 2 | 68 | 33 | 164 |
| Puebla | 76 | 1 709 | 2 040 | 4 108 | 3 | 10 | 16 | 37 | 2 | 43 | 36 | 116 |
| Querétaro | 48 | 1 176 | 1 031 | 2 715 | - | 3 | 3 | 20 | - | 18 | 13 | 24 |
| Quintana Roo | 41 | 1 104 | 823 | 2 283 | - | 1 | - | 2 | 1 | 4 | 4 | - |
| San Luis Potosí | 43 | 1 054 | 1 003 | 2 040 | - | 1 | 3 | 1 | 1 | 25 | 8 | 46 |
| Sinaloa | 60 | 1 802 | 1 746 | 4 169 | - | 5 | - | 8 | 11 | 119 | 45 | 148 |
| Sonora | 88 | 2 648 | 2 244 | 4 823 | 1 | 13 | 20 | 30 | 2 | 63 | 60 | 117 |
| Tabasco | 20 | 723 | 659 | 1 434 | - | 1 | 1 | - | - | 11 | 4 | 9 |
| Tamaulipas | 71 | 2 119 | 2 086 | 3 856 | - | 6 | 5 | 15 | 3 | 58 | 28 | 78 |
| Tlaxcala | 18 | 323 | 364 | 723 | - | 1 | 1 | - | - | 3 | 4 | 9 |
| Veracruz | 102 | 2 039 | 2 446 | 5 452 | - | 1 | 10 | 18 | 1 | 82 | 30 | 179 |
| Yucatán | 42 | 859 | 752 | 1 718 | - | 1 | - | - | - | 5 | 2 | 19 |
| Zacatecas | 27 | 729 | 596 | 1 431 | - | 2 | - | 7 | - | 20 | 9 | 55 |
| TOTAL | 2 007 | 53 230 | 49 462 | 114 356 | 29 | 151 | 200 | 436 | 51 | 1 992 | 978 | 3 712 |

FUENTE: SINAVE/DGE/Salud 2017. Información preliminar, incluye casos probables.

**CUADRO 13.7 Casos por entidad federativa de Enfermedades No Transmisibles
hasta la semana epidemiológica 49 del 2017**

| ENTIDAD FEDERATIVA | Intoxicación por Ponzoña de animales CIE-10ª REV. T63 X21, X27 excepto T63.2 | | | | Intoxicación por Picadura de Alacrán CIE-10ª REV. T63.2, X22 | | | | Efectos del Calor y de la Luz CIE-10ª REV. T67, X30 | | | |
|-----------------------|--|---------------|---------------|---------------|---|----------------|----------------|----------------|---|--------------|--------------|--------------|
| | 2017 | | | 2016 | 2017 | | | 2016 | 2017 | | | 2016 |
| | Sem. | Acum. | | Acum. | Sem. | Acum. | | Acum. | Sem. | Acum. | | Acum. |
| | | M | F | | | M | F | | | M | F | |
| Aguascalientes | 25 | 587 | 598 | 1 196 | 33 | 1 334 | 1 490 | 1 867 | - | 1 | 2 | 30 |
| Baja California | 7 | 482 | 468 | 1 477 | 1 | 38 | 47 | 144 | 1 | 426 | 194 | 491 |
| Baja California Sur | 2 | 131 | 98 | 628 | - | 21 | 32 | 71 | - | 46 | 32 | 32 |
| Campeche | 1 | 35 | 27 | 77 | - | 10 | 25 | 44 | - | 1 | - | 26 |
| Coahuila | 6 | 469 | 371 | 700 | - | 65 | 97 | 187 | 1 | 57 | 45 | 13 |
| Colima | 6 | 268 | 220 | 1 004 | 190 | 5 879 | 5 021 | 11 867 | - | 1 | - | 68 |
| Chiapas | 7 | 200 | 211 | 486 | 6 | 65 | 102 | 318 | - | 93 | 104 | 715 |
| Chihuahua | 5 | 489 | 487 | 1 188 | - | 129 | 177 | 259 | - | 33 | 19 | 31 |
| Ciudad de México | 6 | 238 | 255 | 847 | 4 | 172 | 219 | 420 | 6 | 36 | 35 | 70 |
| Durango | 16 | 624 | 648 | 1 563 | 39 | 4 381 | 4 659 | 8 364 | - | - | - | - |
| Guanajuato | 79 | 2 364 | 2 540 | 5 229 | 582 | 20 118 | 24 706 | 34 441 | 3 | 81 | 66 | 47 |
| Guerrero | 16 | 464 | 436 | 1 166 | 757 | 19 516 | 20 833 | 36 597 | - | 4 | 13 | - |
| Hidalgo | 3 | 165 | 166 | 333 | 1 | 90 | 160 | 221 | - | - | - | - |
| Jalisco | 70 | 2 204 | 2 015 | 4 990 | 704 | 24 906 | 25 470 | 49 266 | - | 15 | 13 | 13 |
| México | 17 | 541 | 508 | 1 397 | 160 | 5 356 | 5 877 | 10 483 | 1 | 99 | 218 | 217 |
| Michoacán | 30 | 1 048 | 1 095 | 2 338 | 392 | 13 003 | 13 671 | 29 818 | 1 | 26 | 33 | 97 |
| Morelos | 12 | 336 | 346 | 933 | 247 | 13 745 | 13 524 | 28 341 | 1 | 4 | - | 22 |
| Nayarit | 4 | 193 | 135 | 440 | 222 | 7 234 | 6 383 | 15 693 | - | 1 | 1 | 1 |
| Nuevo León | 4 | 322 | 281 | 693 | - | 53 | 65 | 108 | - | 142 | 140 | 230 |
| Oaxaca | 12 | 330 | 357 | 790 | 53 | 2 100 | 2 809 | 4 554 | - | 62 | 75 | 224 |
| Puebla | 13 | 565 | 540 | 1 180 | 156 | 6 000 | 6 934 | 13 060 | - | 74 | 130 | 95 |
| Querétaro | 14 | 625 | 621 | 1 497 | 39 | 1 759 | 2 007 | 4 764 | - | 18 | 24 | 32 |
| Quintana Roo | 1 | 87 | 59 | 169 | - | 18 | 36 | 62 | - | 9 | 5 | 10 |
| San Luis Potosí | 7 | 315 | 285 | 587 | 2 | 118 | 206 | 297 | - | 1 | 3 | 2 |
| Sinaloa | 49 | 1 287 | 1 025 | 3 400 | 177 | 3 919 | 5 012 | 11 018 | - | 127 | 44 | 203 |
| Sonora | 34 | 2 156 | 2 231 | 4 499 | 21 | 2 265 | 3 408 | 4 839 | 1 | 499 | 262 | 441 |
| Tabasco | 1 | 110 | 86 | 146 | - | 14 | 25 | 32 | - | 10 | 6 | 77 |
| Tamaulipas | 7 | 524 | 441 | 1 054 | 5 | 121 | 171 | 257 | 3 | 185 | 164 | 80 |
| Tlaxcala | - | 90 | 71 | 198 | - | 19 | 27 | 61 | - | 4 | 9 | 13 |
| Veracruz | 8 | 476 | 389 | 846 | 2 | 117 | 181 | 203 | 11 | 76 | 77 | 39 |
| Yucatán | 3 | 28 | 11 | 23 | 2 | 13 | 28 | 24 | - | 2 | 7 | 7 |
| Zacatecas | 14 | 572 | 510 | 1 205 | 64 | 2 532 | 2 689 | 4 318 | - | 63 | 109 | 110 |
| TOTAL | 479 | 18 325 | 17 531 | 42 279 | 3 859 | 135 110 | 146 091 | 271 998 | 29 | 2 196 | 1 830 | 3 436 |

FUENTE: SINAVE/DGE/Salud 2017. Información preliminar, incluye casos probables.

CUADRO 13.8 Casos por entidad federativa de Enfermedades No Transmisibles hasta la semana epidemiológica 49 del 2017

| ENTIDAD FEDERATIVA | Hipotermia CIE-10ª REV. T68 | | | | Contacto Traumático con Avispas, Avispones y Abejas CIE-10ª REV. X23 | | | | Eventos Supuestamente Asociados a la Vacunación (ESAVI) CIE-10ª REV. Y58, Y59 | | | |
|-----------------------|-----------------------------------|-----------|------------|------------|--|--------------|--------------|---------------|---|--------------|--------------|--------------|
| | 2017 | | | 2016 | 2017 | | | 2016 | 2017 | | | 2016 |
| | Sem. | Acum. | | Acum. | Sem. | Acum. | | Acum. | Sem. | Acum. | | Acum. |
| | | M | F | | | M | F | | | M | F | |
| Aguascalientes | 1 | 1 | 1 | - | 3 | 193 | 148 | 294 | - | 29 | 35 | 49 |
| Baja California | - | 5 | 7 | 9 | 1 | 84 | 68 | 114 | 1 | 46 | 58 | 64 |
| Baja California Sur | - | 1 | 2 | - | 4 | 50 | 41 | 40 | 1 | 5 | 8 | 27 |
| Campeche | - | - | - | - | - | 29 | 19 | 87 | - | 15 | 18 | 20 |
| Coahuila | - | - | 2 | 5 | 1 | 129 | 52 | 172 | - | 16 | 25 | 47 |
| Colima | 1 | 1 | - | 6 | 3 | 187 | 149 | 205 | - | 8 | 6 | 21 |
| Chiapas | - | 2 | 3 | 7 | 1 | 83 | 38 | 184 | - | 9 | 10 | 7 |
| Chihuahua | 4 | 4 | 1 | 11 | - | 114 | 73 | 154 | 3 | 56 | 53 | 79 |
| Ciudad de México | - | 3 | 11 | 69 | 5 | 51 | 64 | 104 | 4 | 146 | 188 | 366 |
| Durango | - | - | - | - | 2 | 72 | 52 | 136 | - | 13 | 14 | 14 |
| Guanajuato | - | - | - | 11 | 9 | 457 | 387 | 894 | 3 | 39 | 33 | 76 |
| Guerrero | - | - | - | - | 9 | 183 | 144 | 355 | - | 16 | 27 | 39 |
| Hidalgo | - | - | - | - | 1 | 170 | 124 | 322 | 1 | 47 | 68 | 161 |
| Jalisco | - | - | - | 8 | 32 | 1 049 | 712 | 1 997 | 2 | 70 | 88 | 158 |
| México | - | 15 | 23 | 39 | 5 | 288 | 238 | 432 | 1 | 62 | 84 | 133 |
| Michoacán | - | - | 2 | 2 | 10 | 268 | 214 | 413 | 2 | 49 | 46 | 85 |
| Morelos | - | - | 2 | 1 | 3 | 155 | 121 | 220 | 2 | 34 | 44 | 88 |
| Nayarit | - | - | - | - | 7 | 263 | 153 | 493 | 3 | 27 | 49 | 50 |
| Nuevo León | - | 8 | 17 | 10 | 2 | 127 | 91 | 198 | 1 | 38 | 47 | 74 |
| Oaxaca | - | 2 | 5 | 12 | 2 | 174 | 140 | 339 | - | 30 | 30 | 28 |
| Puebla | 1 | 6 | 6 | 12 | 1 | 206 | 165 | 249 | - | 24 | 16 | 29 |
| Querétaro | - | 2 | 1 | 9 | 3 | 83 | 97 | 187 | - | 20 | 20 | 30 |
| Quintana Roo | - | 1 | 1 | 1 | - | 6 | 3 | 31 | - | 4 | 1 | 6 |
| San Luis Potosí | 1 | - | 1 | - | 1 | 204 | 174 | 307 | 2 | 30 | 50 | 64 |
| Sinaloa | 1 | 4 | 6 | 2 | 21 | 480 | 278 | 594 | 5 | 27 | 41 | 55 |
| Sonora | 1 | 8 | 6 | 25 | 12 | 335 | 268 | 593 | - | 10 | 16 | 26 |
| Tabasco | - | - | - | 6 | 2 | 55 | 36 | 76 | - | 11 | 5 | 5 |
| Tamaulipas | - | - | 5 | 8 | 1 | 198 | 155 | 224 | 1 | 10 | 22 | 35 |
| Tlaxcala | - | - | - | 4 | - | 15 | 8 | 32 | - | 25 | 35 | 28 |
| Veracruz | - | 2 | 6 | 2 | 3 | 269 | 220 | 326 | 3 | 32 | 49 | 32 |
| Yucatán | - | - | - | 2 | 1 | 37 | 20 | 52 | 4 | 21 | 24 | 46 |
| Zacatecas | - | 3 | 1 | 3 | 13 | 364 | 362 | 603 | - | 72 | 83 | 97 |
| TOTAL | 10 | 68 | 109 | 264 | 158 | 6 378 | 4 814 | 10 427 | 39 | 1 041 | 1 293 | 2 039 |

FUENTE: SINAVE/DGE/Salud 2017. Información preliminar, incluye casos probables.

CUADRO 14. Casos por entidad federativa de Transtornos de la Nutrición hasta la semana epidemiológica 49 del 2017

| ENTIDAD FEDERATIVA | Desnutrición Severa CIE-10 ^a REV. E40-E43 | | | | Desnutrición Moderada CIE-10 ^a REV. E44.0 | | | | Desnutrición Leve CIE-10 ^a REV. E44.1 | | | |
|-----------------------|--|--------------|--------------|--------------|--|--------------|--------------|---------------|--|---------------|---------------|---------------|
| | 2017 | | | 2016 | 2017 | | | 2016 | 2017 | | | 2016 |
| | Sem. | Acum. | | Acum. | Sem. | Acum. | | Acum. | Sem. | Acum. | | Acum. |
| | | M | F | | | M | F | | | M | F | |
| Aguascalientes | - | 22 | 28 | 76 | - | 52 | 83 | 172 | 16 | 464 | 548 | 1 018 |
| Baja California | - | 115 | 119 | 97 | 3 | 66 | 71 | 140 | 20 | 554 | 717 | 1 210 |
| Baja California Sur | - | 17 | 27 | 36 | - | 23 | 19 | 75 | 11 | 226 | 320 | 694 |
| Campeche | 1 | 17 | 28 | 31 | - | 39 | 47 | 113 | 12 | 257 | 312 | 799 |
| Coahuila | - | 28 | 44 | 65 | 1 | 34 | 51 | 87 | 9 | 544 | 647 | 1 182 |
| Colima | 1 | 32 | 31 | 52 | 2 | 63 | 76 | 128 | 13 | 443 | 462 | 714 |
| Chiapas | 2 | 96 | 130 | 310 | 6 | 312 | 318 | 531 | 54 | 1 351 | 1 523 | 2 938 |
| Chihuahua | 8 | 139 | 152 | 335 | 13 | 184 | 280 | 522 | 41 | 1 227 | 1 505 | 2 801 |
| Ciudad de México | 8 | 171 | 138 | 394 | 9 | 391 | 330 | 764 | 71 | 2 062 | 2 350 | 5 069 |
| Durango | - | 12 | 19 | 30 | 1 | 61 | 48 | 105 | 6 | 430 | 508 | 1 124 |
| Guanajuato | 1 | 45 | 73 | 125 | 5 | 113 | 98 | 259 | 50 | 1 058 | 1 371 | 2 416 |
| Guerrero | 4 | 161 | 181 | 414 | 8 | 287 | 313 | 518 | 67 | 1 818 | 2 170 | 3 578 |
| Hidalgo | 2 | 96 | 113 | 242 | 6 | 210 | 246 | 516 | 67 | 1 981 | 2 350 | 4 614 |
| Jalisco | 3 | 121 | 155 | 355 | 3 | 212 | 244 | 552 | 65 | 2 162 | 2 595 | 5 569 |
| México | 22 | 246 | 265 | 437 | 32 | 988 | 1 119 | 1 491 | 178 | 4 741 | 5 289 | 9 213 |
| Michoacán | 5 | 42 | 65 | 77 | 8 | 115 | 143 | 250 | 30 | 1 056 | 1 265 | 1 800 |
| Morelos | - | 37 | 53 | 237 | 2 | 155 | 139 | 414 | 16 | 1 098 | 1 415 | 2 687 |
| Nayarit | - | 30 | 35 | 49 | 1 | 55 | 73 | 109 | 6 | 368 | 416 | 860 |
| Nuevo León | - | 29 | 53 | 107 | 3 | 55 | 55 | 129 | 15 | 536 | 667 | 1 440 |
| Oaxaca | 1 | 86 | 108 | 176 | 5 | 181 | 197 | 405 | 40 | 1 529 | 1 938 | 3 466 |
| Puebla | 41 | 115 | 198 | 197 | 4 | 590 | 598 | 708 | 49 | 2 510 | 2 789 | 3 772 |
| Querétaro | - | 16 | 21 | 29 | - | 59 | 65 | 121 | 10 | 351 | 457 | 903 |
| Quintana Roo | - | 37 | 31 | 43 | - | 35 | 62 | 85 | 8 | 369 | 377 | 744 |
| San Luis Potosí | 1 | 53 | 50 | 86 | 3 | 139 | 143 | 233 | 34 | 1 202 | 1 395 | 1 748 |
| Sinaloa | 1 | 110 | 105 | 215 | 5 | 207 | 292 | 385 | 55 | 1 026 | 1 402 | 2 208 |
| Sonora | 5 | 83 | 75 | 112 | - | 77 | 109 | 207 | 15 | 637 | 916 | 1 803 |
| Tabasco | - | 55 | 66 | 96 | - | 73 | 86 | 193 | 11 | 464 | 628 | 1 187 |
| Tamaulipas | 1 | 115 | 159 | 104 | 3 | 138 | 135 | 253 | 29 | 1 030 | 1 203 | 1 798 |
| Tlaxcala | - | 12 | 9 | 30 | 2 | 20 | 16 | 76 | 22 | 450 | 413 | 735 |
| Veracruz | 4 | 137 | 186 | 313 | 19 | 380 | 430 | 587 | 75 | 2 123 | 2 544 | 4 296 |
| Yucatán | 5 | 94 | 81 | 114 | 4 | 129 | 154 | 208 | 28 | 954 | 1 160 | 1 733 |
| Zacatecas | 2 | 63 | 75 | 145 | 6 | 190 | 184 | 327 | 22 | 813 | 901 | 1 708 |
| TOTAL | 118 | 2 432 | 2 873 | 5 129 | 154 | 5 633 | 6 224 | 10 663 | 1 145 | 35 834 | 42 553 | 75 827 |

FUENTE: SINAVE/DGE/Salud 2017. Información preliminar, incluye casos probables.

CUADRO 14.1 Casos por entidad federativa de Transtornos de la Nutrición hasta la semana epidemiológica 49 del 2017

| ENTIDAD FEDERATIVA | Obesidad CIE-10ª REV. E66 | | | | Anorexia, Bulimia y Otros Transtornos Alimentarios CIE-10ª REV. F50 | | | |
|-----------------------|---------------------------------|----------------|----------------|----------------|--|------------|--------------|--------------|
| | 2017 | | | 2016 | 2017 | | | 2016 |
| | Sem. | Acum. | | Acum. | Sem. | Acum. | | Acum. |
| | | M | F | | | M | F | |
| Aguascalientes | 224 | 3 399 | 6 625 | 10 239 | - | 8 | 22 | 37 |
| Baja California | 460 | 11 130 | 17 877 | 22 741 | - | 39 | 116 | 133 |
| Baja California Sur | 104 | 2 571 | 4 241 | 6 998 | - | 3 | 17 | 37 |
| Campeche | 77 | 3 046 | 4 493 | 6 661 | - | 2 | 12 | 18 |
| Coahuila | 223 | 5 021 | 9 884 | 7 591 | - | 25 | 78 | 32 |
| Colima | 87 | 2 110 | 3 725 | 4 838 | - | 12 | 31 | 25 |
| Chiapas | 258 | 4 427 | 8 349 | 12 173 | - | 22 | 56 | 56 |
| Chihuahua | 458 | 8 996 | 18 632 | 17 672 | 6 | 19 | 74 | 40 |
| Ciudad de México | 1 154 | 25 073 | 41 112 | 60 679 | 2 | 42 | 81 | 182 |
| Durango | 118 | 2 544 | 5 098 | 7 395 | - | 2 | 11 | 18 |
| Guanajuato | 301 | 5 624 | 9 035 | 8 398 | 2 | 13 | 56 | 34 |
| Guerrero | 183 | 5 305 | 8 834 | 11 058 | - | 17 | 47 | 55 |
| Hidalgo | 269 | 5 604 | 10 386 | 15 858 | 3 | 11 | 42 | 57 |
| Jalisco | 802 | 16 804 | 29 244 | 38 928 | 8 | 94 | 227 | 316 |
| México | 1 134 | 23 399 | 41 080 | 60 533 | 2 | 74 | 174 | 232 |
| Michoacán | 368 | 7 600 | 12 807 | 14 694 | - | 29 | 47 | 40 |
| Morelos | 76 | 2 966 | 5 124 | 8 512 | - | 11 | 49 | 58 |
| Nayarit | 180 | 3 759 | 6 826 | 9 006 | - | 6 | 10 | 14 |
| Nuevo León | 457 | 10 629 | 19 346 | 25 143 | 3 | 61 | 119 | 92 |
| Oaxaca | 161 | 4 268 | 7 641 | 10 260 | 1 | 18 | 27 | 31 |
| Puebla | 248 | 7 786 | 13 066 | 17 004 | 1 | 24 | 40 | 88 |
| Querétaro | 196 | 4 056 | 7 351 | 10 346 | - | 16 | 26 | 29 |
| Quintana Roo | 206 | 4 565 | 7 401 | 11 254 | 1 | 10 | 14 | 20 |
| San Luis Potosí | 377 | 8 108 | 14 286 | 16 486 | - | 9 | 28 | 38 |
| Sinaloa | 492 | 9 071 | 15 984 | 19 071 | 1 | 72 | 101 | 106 |
| Sonora | 431 | 7 744 | 15 468 | 24 127 | 5 | 43 | 122 | 114 |
| Tabasco | 101 | 3 464 | 5 434 | 7 469 | 1 | 7 | 22 | 62 |
| Tamaulipas | 452 | 11 056 | 18 760 | 20 505 | - | 57 | 143 | 124 |
| Tlaxcala | 131 | 2 266 | 3 575 | 5 093 | - | 5 | 16 | 3 |
| Veracruz | 580 | 11 774 | 21 293 | 22 482 | 3 | 89 | 131 | 145 |
| Yucatán | 464 | 7 334 | 12 837 | 10 024 | - | 7 | 24 | 35 |
| Zacatecas | 92 | 2 739 | 4 536 | 7 622 | - | 5 | 22 | 22 |
| TOTAL | 10 864 | 234 238 | 410 350 | 530 860 | 39 | 852 | 1 985 | 2 293 |

FUENTE: SINAVE/DGE/Salud 2017. Información preliminar, incluye casos probables.

CUADRO 15. Casos por entidad federativa de Displasias y Neoplasias hasta la semana epidemiológica 49 del 2017

| ENTIDAD FEDERATIVA | Tumor Maligno de la Mama CIE-10 ^a REV. C50 | | | | Tumor Maligno del Cuello del Útero CIE-10 ^a REV. C53 | | |
|-----------------------|---|------------|--------------|---------------|---|--------------|--------------|
| | 2017 | | | 2016 | 2017 | | 2016 |
| | Sem. | Acum. | | Acum. | Sem. | Acum. | Acum. |
| | | M | F | | | | |
| Aguascalientes | 1 | 5 | 128 | 733 | 1 | 27 | 193 |
| Baja California | 3 | 2 | 548 | 447 | - | 134 | 60 |
| Baja California Sur | - | - | 54 | 103 | - | 9 | 19 |
| Campeche | 9 | 2 | 109 | 190 | - | 56 | 79 |
| Coahuila | 3 | 3 | 311 | 378 | 3 | 87 | 102 |
| Colima | 5 | 2 | 224 | 211 | 1 | 66 | 73 |
| Chiapas | - | - | 73 | 86 | - | 57 | 69 |
| Chihuahua | 13 | 11 | 536 | 695 | 4 | 110 | 171 |
| Ciudad de México | 17 | 11 | 988 | 1 179 | 2 | 107 | 193 |
| Durango | 6 | - | 235 | 192 | - | 35 | 26 |
| Guanajuato | - | 5 | 211 | 296 | - | 61 | 56 |
| Guerrero | 3 | 1 | 92 | 64 | - | 34 | 25 |
| Hidalgo | 6 | 2 | 158 | 105 | 1 | 14 | 21 |
| Jalisco | 23 | 24 | 477 | 1 030 | 5 | 106 | 353 |
| México | 5 | 2 | 795 | 920 | 2 | 234 | 307 |
| Michoacán | 3 | 2 | 257 | 416 | 2 | 85 | 130 |
| Morelos | 17 | 15 | 232 | 93 | - | 28 | 25 |
| Nayarit | 1 | - | 107 | 166 | 1 | 27 | 29 |
| Nuevo León | 7 | 13 | 535 | 417 | 4 | 98 | 74 |
| Oaxaca | 7 | 4 | 429 | 429 | 2 | 265 | 205 |
| Puebla | - | 3 | 133 | 642 | 3 | 28 | 106 |
| Querétaro | 5 | - | 323 | 330 | - | 24 | 33 |
| Quintana Roo | 2 | - | 94 | 124 | - | 22 | 44 |
| San Luis Potosí | 4 | - | 93 | 269 | - | 33 | 90 |
| Sinaloa | 6 | 8 | 438 | 381 | 4 | 119 | 106 |
| Sonora | 2 | 5 | 223 | 170 | 4 | 153 | 78 |
| Tabasco | - | 1 | 62 | 111 | - | 21 | 36 |
| Tamaulipas | 8 | 12 | 367 | 274 | 1 | 99 | 351 |
| Tlaxcala | 2 | 1 | 60 | 80 | 1 | 20 | 26 |
| Veracruz | 23 | 7 | 814 | 941 | 2 | 231 | 241 |
| Yucatán | 4 | - | 243 | 197 | - | 78 | 79 |
| Zacatecas | - | 2 | 75 | 100 | - | 10 | 18 |
| TOTAL | 185 | 143 | 9 424 | 11 769 | 43 | 2 478 | 3 418 |

FUENTE: SINAVE/DGE/Salud 2017. Información preliminar, incluye casos probables.

CUADRO 15.1 Casos por entidad federativa de Displasias y Neoplasias hasta la semana epidemiológica 49 del 2017

| ENTIDAD FEDERATIVA | Displasia Cervical Leve y Moderada CIE-10 ^a REV. N87.0-N87.1 | | | Displasia Cervical Severa y CaCu <i>In Situ</i> CIE-10 ^a REV. N87.2, D06 | | |
|-----------------------|---|---------------|---------------|---|--------------|--------------|
| | 2017 | | 2016 | 2017 | | 2016 |
| | Sem. | Acum. | Acum. | Sem. | Acum. | Acum. |
| Aguascalientes | 5 | 193 | 498 | - | 53 | 139 |
| Baja California | 9 | 594 | 625 | 6 | 240 | 180 |
| Baja California Sur | 3 | 312 | 505 | - | 16 | 26 |
| Campeche | - | 79 | 128 | 1 | 17 | 36 |
| Coahuila | 9 | 345 | 650 | 1 | 83 | 81 |
| Colima | - | 157 | 147 | - | 27 | 23 |
| Chiapas | 2 | 165 | 433 | 1 | 59 | 127 |
| Chihuahua | 21 | 895 | 1 583 | 3 | 157 | 314 |
| Ciudad de México | 135 | 5 739 | 4 940 | 9 | 260 | 304 |
| Durango | 8 | 992 | 898 | 1 | 63 | 54 |
| Guanajuato | 24 | 1 342 | 1 571 | 5 | 177 | 263 |
| Guerrero | 5 | 1 527 | 1 359 | 1 | 93 | 124 |
| Hidalgo | 11 | 1 117 | 1 585 | 3 | 156 | 182 |
| Jalisco | 27 | 2 846 | 3 171 | 2 | 152 | 176 |
| México | 36 | 1 965 | 2 416 | 7 | 116 | 118 |
| Michoacán | 19 | 1 481 | 2 287 | - | 73 | 122 |
| Morelos | 1 | 62 | 63 | 3 | 21 | 28 |
| Nayarit | 4 | 690 | 681 | 3 | 233 | 127 |
| Nuevo León | 10 | 816 | 887 | 1 | 149 | 256 |
| Oaxaca | 14 | 1 335 | 1 035 | 2 | 251 | 170 |
| Puebla | 28 | 1 029 | 1 493 | 8 | 140 | 177 |
| Querétaro | 32 | 885 | 834 | 2 | 112 | 78 |
| Quintana Roo | 44 | 1 025 | 1 304 | 4 | 143 | 147 |
| San Luis Potosí | 20 | 868 | 1 134 | - | 55 | 77 |
| Sinaloa | 23 | 1 242 | 966 | 2 | 149 | 168 |
| Sonora | 40 | 2 330 | 1 535 | 4 | 247 | 335 |
| Tabasco | 5 | 428 | 623 | 1 | 49 | 99 |
| Tamaulipas | 16 | 726 | 864 | 2 | 156 | 191 |
| Tlaxcala | - | 121 | 291 | - | 4 | 34 |
| Veracruz | 46 | 2 440 | 2 123 | 4 | 453 | 391 |
| Yucatán | 2 | 169 | 163 | - | 12 | 24 |
| Zacatecas | 5 | 348 | 270 | - | 33 | 36 |
| TOTAL | 604 | 34 263 | 37 062 | 76 | 3 949 | 4 607 |

FUENTE: SINAVE/DGE/Salud 2017. Información preliminar, incluye casos probables.

CUADRO 16. Casos por entidad federativa de Defectos al Nacimiento hasta la semana epidemiológica 49 del 2017

| ENTIDAD FEDERATIVA | Anencefalia CIE-10ª REV. Q00 | | | | Encefalocele CIE-10ª REV. Q01 | | | | Microcefalia CIE-10ª REV. Q02 | | | |
|-----------------------|------------------------------------|-----------|------------|------------|-------------------------------------|-----------|-----------|-----------|-------------------------------------|------------|------------|------------|
| | 2017 | | | 2016 | 2017 | | | 2016 | 2017 | | | 2016 |
| | Sem. | Acum. | | Acum. | Sem. | Acum. | | Acum. | Sem. | Acum. | | Acum. |
| | | M | F | | | M | F | | | M | F | |
| Aguascalientes | - | 2 | - | 3 | - | - | - | 1 | - | 1 | 3 | 1 |
| Baja California | - | 4 | 6 | 20 | - | 1 | - | 2 | - | 3 | 3 | 7 |
| Baja California Sur | - | - | 1 | 3 | - | - | - | - | - | 3 | 2 | - |
| Campeche | - | - | 2 | 4 | - | - | - | - | - | 3 | 5 | 5 |
| Coahuila | - | 3 | 7 | 6 | - | 1 | 1 | - | - | 4 | 1 | 1 |
| Colima | - | 1 | 1 | 3 | - | - | - | 1 | - | 9 | 6 | 5 |
| Chiapas | - | 4 | 4 | 7 | - | 3 | 2 | 6 | - | 10 | 13 | 25 |
| Chihuahua | - | 4 | 4 | 14 | - | 6 | - | 1 | - | 4 | 2 | 1 |
| Ciudad de México | - | 1 | - | 3 | 1 | 1 | 2 | 3 | - | 3 | 8 | 16 |
| Durango | - | - | - | - | - | 1 | - | - | - | 1 | - | - |
| Guanajuato | - | 2 | 4 | 8 | - | - | 3 | 3 | - | - | 3 | 5 |
| Guerrero | - | 4 | 4 | 7 | 1 | 1 | 4 | - | - | 16 | 16 | 3 |
| Hidalgo | - | 2 | 4 | 18 | - | - | - | 3 | - | 5 | 1 | 4 |
| Jalisco | - | 1 | 2 | 12 | - | 2 | - | 3 | - | 31 | 22 | 24 |
| México | - | 6 | 4 | 14 | 1 | 5 | 4 | 6 | 1 | 4 | 4 | - |
| Michoacán | - | 3 | 5 | 9 | - | 6 | 7 | 12 | - | 1 | 3 | 7 |
| Morelos | - | - | - | 3 | - | - | - | 1 | - | 6 | 6 | 2 |
| Nayarit | - | 5 | 4 | 5 | - | - | 1 | 1 | - | - | 4 | 3 |
| Nuevo León | 1 | 6 | 5 | 16 | 1 | 6 | 3 | 11 | - | 19 | 19 | 9 |
| Oaxaca | 1 | 5 | 8 | 7 | - | - | 1 | 2 | - | 18 | 8 | 1 |
| Puebla | - | 3 | 3 | 9 | - | - | 1 | 1 | - | 7 | 1 | - |
| Querétaro | - | 2 | - | 2 | - | - | - | 1 | - | 1 | 2 | 9 |
| Quintana Roo | - | - | 1 | 3 | - | - | 1 | 4 | - | 7 | 4 | 10 |
| San Luis Potosí | - | 2 | 1 | 7 | - | 1 | 1 | 1 | - | 1 | 3 | 3 |
| Sinaloa | - | 1 | 2 | 8 | - | - | 1 | 2 | - | 9 | 6 | 1 |
| Sonora | - | 1 | 8 | 15 | - | - | 2 | - | - | 3 | 1 | 4 |
| Tabasco | - | 4 | 2 | 5 | - | 1 | 4 | 4 | - | 9 | 6 | - |
| Tamaulipas | - | 2 | 1 | 6 | - | - | 1 | 1 | - | 5 | 2 | 3 |
| Tlaxcala | - | 2 | 2 | 3 | - | - | 1 | 3 | - | 2 | - | 1 |
| Veracruz | - | 5 | 15 | 19 | - | 4 | 5 | 8 | 2 | 32 | 22 | 15 |
| Yucatán | - | - | - | 1 | - | 1 | - | 2 | - | 8 | 14 | 4 |
| Zacatecas | - | 3 | 2 | 8 | - | - | - | - | - | 1 | 1 | 2 |
| TOTAL | 2 | 78 | 102 | 248 | 4 | 40 | 45 | 83 | 3 | 226 | 191 | 171 |

FUENTE: SINAVE/DGE/Salud 2017. Información preliminar, incluye casos probables.

**CUADRO 16.1 Casos por entidad federativa de Defectos al Nacimiento
hasta la semana epidemiológica 49 del 2017**

| ENTIDAD FEDERATIVA | Espina Bífida CIE-10 ^a REV. Q05 | | | | Labio y Paladar Hendido CIE-10 ^a REV. Q35-Q37 | | | |
|-----------------------|--|------------|------------|------------|--|------------|------------|------------|
| | 2017 | | | 2016 | 2017 | | | 2016 |
| | Sem. | Acum. | | Acum. | Sem. | Acum. | | Acum. |
| | | M | F | | | M | F | |
| Aguascalientes | - | - | - | 1 | - | 1 | - | 3 |
| Baja California | - | 3 | 8 | 13 | - | 10 | 11 | 16 |
| Baja California Sur | - | 1 | 2 | 10 | - | 3 | 3 | 10 |
| Campeche | - | 2 | 1 | - | - | 2 | 2 | 4 |
| Coahuila | - | 2 | 2 | 3 | 1 | 19 | 14 | 3 |
| Colima | - | - | - | 5 | - | 1 | 4 | 5 |
| Chiapas | - | 6 | 8 | 15 | - | 22 | 10 | 36 |
| Chihuahua | 1 | 11 | 10 | 13 | - | 17 | 7 | 15 |
| Ciudad de México | - | 7 | 9 | 17 | 2 | 15 | 11 | 16 |
| Durango | - | - | - | 2 | - | 3 | 2 | 5 |
| Guanajuato | - | 6 | 5 | 11 | 1 | 23 | 26 | 20 |
| Guerrero | - | 9 | 13 | 13 | - | 17 | 3 | 26 |
| Hidalgo | - | 5 | 4 | 13 | - | 55 | 31 | 84 |
| Jalisco | - | 3 | 3 | 15 | 8 | 11 | 11 | 39 |
| México | - | 18 | 11 | 20 | - | 26 | 21 | 132 |
| Michoacán | - | 8 | 1 | 15 | - | 9 | 15 | 38 |
| Morelos | - | 3 | 4 | 11 | - | 11 | 11 | 26 |
| Nayarit | 1 | 5 | 1 | 5 | - | 3 | 2 | 5 |
| Nuevo León | - | 5 | 4 | 21 | 1 | 29 | 19 | 53 |
| Oaxaca | - | 3 | 3 | 4 | - | 16 | 18 | 38 |
| Puebla | 2 | 6 | 2 | 1 | 2 | 26 | 18 | 30 |
| Querétaro | - | 3 | 5 | 11 | 1 | 14 | 13 | 19 |
| Quintana Roo | - | 1 | - | 5 | - | 1 | - | 2 |
| San Luis Potosí | - | 3 | 2 | 9 | - | 5 | 9 | 16 |
| Sinaloa | 2 | 6 | 5 | 9 | - | 17 | 13 | 24 |
| Sonora | 1 | 15 | 10 | 11 | - | 3 | 8 | 14 |
| Tabasco | - | 2 | 6 | 11 | 1 | 1 | 5 | 5 |
| Tamaulipas | - | 5 | 6 | 13 | - | 6 | 15 | 9 |
| Tlaxcala | - | 2 | 3 | 1 | - | 2 | 3 | 7 |
| Veracruz | 1 | 18 | 15 | 26 | 1 | 25 | 10 | 22 |
| Yucatán | - | 5 | 10 | 14 | - | 6 | 9 | 9 |
| Zacatecas | - | 3 | - | 3 | - | 3 | 5 | 6 |
| TOTAL | 8 | 166 | 153 | 321 | 18 | 402 | 329 | 737 |

FUENTE: SINAVE/DGE/Salud 2017. Información preliminar, incluye casos probables.

CUADRO 17. Casos por entidad federativa de Enfermedades Neurológicas y de Salud hasta la semana epidemiológica 49 del 2017

| ENTIDAD FEDERATIVA | Depresión CIE-10ª REV. F32 | | | | Enfermedad de Parkinson CIE-10ª REV. G20 | | | | Enfermedad de Alzheimer CIE-10ª REV. G30 | | | |
|-----------------------|----------------------------------|---------------|---------------|---------------|--|--------------|--------------|--------------|--|--------------|--------------|--------------|
| | 2017 | | | 2016 | 2017 | | | 2016 | 2017 | | | 2016 |
| | Sem. | Acum. | | Acum. | Sem. | Acum. | | Acum. | Sem. | Acum. | | Acum. |
| | | M | F | | | M | F | | | M | F | |
| Aguascalientes | 45 | 810 | 2 033 | 3 007 | 2 | 51 | 45 | 101 | - | 10 | 20 | 47 |
| Baja California | 57 | 895 | 2 786 | 2 812 | 4 | 88 | 99 | 213 | - | 29 | 61 | 137 |
| Baja California Sur | 26 | 239 | 781 | 801 | 1 | 19 | 18 | 40 | - | 8 | 10 | 17 |
| Campeche | 41 | 358 | 891 | 1 170 | 2 | 26 | 27 | 62 | 1 | 11 | 14 | 22 |
| Coahuila | 50 | 379 | 1 383 | 634 | 4 | 154 | 144 | 37 | - | 33 | 49 | 16 |
| Colima | 30 | 334 | 963 | 1 071 | 3 | 64 | 44 | 117 | - | 14 | 14 | 17 |
| Chiapas | 22 | 440 | 1 254 | 1 241 | 6 | 93 | 56 | 178 | - | 17 | 19 | 45 |
| Chihuahua | 218 | 2 718 | 6 665 | 8 094 | 17 | 209 | 271 | 504 | 2 | 95 | 145 | 226 |
| Ciudad de México | 296 | 4 159 | 11 917 | 16 399 | 7 | 186 | 228 | 571 | 4 | 50 | 101 | 180 |
| Durango | 75 | 965 | 3 370 | 4 468 | 9 | 113 | 115 | 226 | 3 | 32 | 20 | 41 |
| Guanajuato | 31 | 566 | 2 065 | 2 097 | 2 | 113 | 69 | 128 | 2 | 31 | 51 | 56 |
| Guerrero | 25 | 433 | 1 368 | 1 683 | 2 | 77 | 73 | 152 | - | 20 | 27 | 61 |
| Hidalgo | 30 | 562 | 1 718 | 2 013 | 1 | 82 | 68 | 143 | - | 23 | 31 | 37 |
| Jalisco | 190 | 2 636 | 7 377 | 8 789 | 12 | 452 | 423 | 828 | 5 | 106 | 158 | 222 |
| México | 156 | 2 407 | 6 972 | 7 735 | 4 | 270 | 187 | 593 | 2 | 57 | 71 | 123 |
| Michoacán | 65 | 1 152 | 3 125 | 2 924 | 3 | 119 | 137 | 277 | 1 | 27 | 26 | 61 |
| Morelos | 42 | 595 | 1 686 | 1 823 | 5 | 99 | 79 | 221 | 1 | 16 | 37 | 54 |
| Nayarit | 26 | 424 | 1 213 | 1 479 | 2 | 43 | 47 | 105 | 2 | 40 | 70 | 50 |
| Nuevo León | 47 | 1 015 | 2 667 | 3 135 | 16 | 196 | 124 | 262 | 5 | 54 | 84 | 153 |
| Oaxaca | 13 | 374 | 1 052 | 1 433 | 2 | 74 | 80 | 248 | 5 | 29 | 51 | 134 |
| Puebla | 43 | 655 | 1 799 | 2 333 | 3 | 156 | 130 | 298 | 1 | 25 | 26 | 39 |
| Querétaro | 14 | 186 | 684 | 1 018 | 1 | 39 | 23 | 75 | - | 5 | 6 | 29 |
| Quintana Roo | 16 | 330 | 892 | 1 049 | 3 | 26 | 37 | 62 | - | 7 | 19 | 19 |
| San Luis Potosí | 66 | 786 | 2 412 | 3 258 | 5 | 101 | 127 | 166 | 1 | 23 | 32 | 65 |
| Sinaloa | 100 | 1 412 | 3 908 | 3 656 | 9 | 258 | 249 | 625 | 4 | 100 | 108 | 204 |
| Sonora | 32 | 528 | 1 790 | 2 495 | 3 | 146 | 118 | 246 | 1 | 56 | 102 | 134 |
| Tabasco | 19 | 407 | 1 191 | 1 274 | 2 | 78 | 44 | 100 | - | 24 | 12 | 29 |
| Tamaulipas | 109 | 1 643 | 3 679 | 4 182 | 10 | 147 | 159 | 287 | 4 | 84 | 116 | 152 |
| Tlaxcala | 6 | 116 | 448 | 491 | - | 36 | 29 | 90 | - | 12 | 13 | 20 |
| Veracruz | 99 | 1 331 | 4 488 | 4 524 | 15 | 330 | 300 | 583 | 4 | 71 | 96 | 164 |
| Yucatán | 38 | 643 | 1 691 | 1 180 | 1 | 48 | 35 | 99 | 1 | 13 | 35 | 54 |
| Zacatecas | 23 | 350 | 1 233 | 1 022 | - | 33 | 23 | 43 | - | 6 | 9 | 17 |
| TOTAL | 2 050 | 29 848 | 85 501 | 99 290 | 156 | 3 926 | 3 608 | 7 680 | 49 | 1 128 | 1 633 | 2 625 |

FUENTE: SINAVE/DGE/Salud 2017. Información preliminar, incluye casos probables.

CUADRO 18. Casos por entidad federativa de Accidentes hasta la semana epidemiológica 49 del 2017

| ENTIDAD FEDERATIVA | Peatón Lesionado en Accidente de Transporte CIE-10ª REV. V01-V09 | | | | Accidente de Transporte en Vehículos con Motor CIE-10ª REV. V20-V29, V40-V79 | | | |
|-----------------------|---|---------------|--------------|---------------|---|---------------|---------------|----------------|
| | 2017 | | | 2016 | 2017 | | | 2016 |
| | Sem. | Acum. | | Acum. | Sem. | Acum. | | Acum. |
| | M | F | | | M | F | | |
| Aguascalientes | 6 | 325 | 187 | 536 | 136 | 1 959 | 1 934 | 3 394 |
| Baja California | 2 | 53 | 48 | 191 | 14 | 320 | 366 | 659 |
| Baja California Sur | 2 | 89 | 36 | 152 | 9 | 402 | 254 | 786 |
| Campeche | - | 17 | 11 | 38 | 21 | 628 | 446 | 1 060 |
| Coahuila | 3 | 187 | 126 | 370 | 109 | 2 757 | 2 312 | 6 295 |
| Colima | 2 | 76 | 46 | 171 | 31 | 705 | 549 | 1 180 |
| Chiapas | 3 | 172 | 109 | 366 | 28 | 653 | 353 | 1 110 |
| Chihuahua | 19 | 387 | 315 | 1 114 | 158 | 2 241 | 2 764 | 7 099 |
| Ciudad de México | 192 | 3 106 | 2 590 | 5 250 | 301 | 5 306 | 4 816 | 10 090 |
| Durango | 1 | 54 | 23 | 176 | 10 | 470 | 202 | 672 |
| Guanajuato | 40 | 712 | 371 | 953 | 120 | 4 310 | 2 330 | 5 646 |
| Guerrero | - | 84 | 58 | 200 | 8 | 630 | 262 | 1 022 |
| Hidalgo | - | 120 | 67 | 153 | 21 | 1 154 | 627 | 1 713 |
| Jalisco | 8 | 576 | 435 | 931 | 108 | 4 890 | 3 035 | 9 302 |
| México | 23 | 730 | 526 | 1 166 | 96 | 2 961 | 2 580 | 4 870 |
| Michoacán | 23 | 372 | 231 | 322 | 41 | 2 214 | 1 073 | 2 904 |
| Morelos | - | 27 | 28 | 115 | 1 | 211 | 116 | 516 |
| Nayarit | 7 | 143 | 86 | 259 | 38 | 955 | 499 | 1 493 |
| Nuevo León | 6 | 494 | 313 | 3 683 | 49 | 2 214 | 2 093 | 6 470 |
| Oaxaca | 7 | 152 | 65 | 148 | 27 | 740 | 363 | 903 |
| Puebla | 93 | 1 172 | 1 170 | 986 | 157 | 3 287 | 2 967 | 8 081 |
| Querétaro | 5 | 132 | 122 | 333 | 130 | 2 496 | 2 556 | 3 388 |
| Quintana Roo | 8 | 172 | 89 | 289 | 15 | 609 | 376 | 1 001 |
| San Luis Potosí | 7 | 157 | 108 | 569 | 87 | 3 231 | 2 731 | 5 175 |
| Sinaloa | 5 | 453 | 254 | 750 | 110 | 3 568 | 2 523 | 7 149 |
| Sonora | 8 | 400 | 197 | 688 | 142 | 2 923 | 3 277 | 6 609 |
| Tabasco | 3 | 148 | 90 | 356 | 56 | 2 188 | 1 596 | 7 118 |
| Tamaulipas | 37 | 845 | 743 | 1 878 | 164 | 3 178 | 2 873 | 5 395 |
| Tlaxcala | 1 | 118 | 68 | 121 | 10 | 141 | 90 | 299 |
| Veracruz | 6 | 235 | 134 | 551 | 33 | 1 699 | 810 | 2 449 |
| Yucatán | 16 | 53 | 41 | 95 | 32 | 815 | 611 | 2 398 |
| Zacatecas | 5 | 142 | 60 | 253 | 58 | 1 488 | 575 | 1 716 |
| TOTAL | 538 | 11 903 | 8 747 | 23 163 | 2 320 | 61 343 | 47 959 | 117 962 |

FUENTE: SINAVE/DGE/Salud 2017. Información preliminar, incluye casos probables.

**CUADRO 18.1 Casos por entidad federativa de Accidentes
hasta la semana epidemiológica 49 del 2017**

| ENTIDAD FEDERATIVA | Mordeduras por Perro CIE-10 ^a REV. W54 | | | | Mordeduras por Otros Mamíferos CIE-10 ^a REV. W55 | | | | Mordeduras por Serpiente CIE-10 ^a REV. X20 | | | |
|-----------------------|---|---------------|---------------|----------------|--|--------------|--------------|--------------|---|--------------|--------------|--------------|
| | 2017 | | | 2016 | 2017 | | | 2016 | 2017 | | | 2016 |
| | Sem. | Acum. | | Acum. | Sem. | Acum. | | Acum. | Sem. | Acum. | | Acum. |
| | | M | F | | | M | F | | | M | F | |
| Aguascalientes | 22 | 577 | 409 | 1 178 | 1 | 64 | 81 | 114 | - | 8 | 3 | 18 |
| Baja California | 32 | 996 | 831 | 1 608 | 1 | 42 | 77 | 124 | - | 12 | 3 | 13 |
| Baja California Sur | 12 | 325 | 262 | 611 | 1 | 28 | 29 | 73 | - | 9 | 7 | 18 |
| Campeche | 13 | 437 | 404 | 802 | 1 | 38 | 35 | 91 | - | 27 | 10 | 45 |
| Coahuila | 46 | 1 692 | 1 231 | 2 594 | 3 | 48 | 48 | 90 | - | 21 | 11 | 24 |
| Colima | 15 | 339 | 279 | 595 | - | 41 | 45 | 54 | 1 | 13 | 7 | 19 |
| Chiapas | 32 | 1 063 | 856 | 1 859 | 1 | 99 | 96 | 153 | 2 | 100 | 69 | 193 |
| Chihuahua | 48 | 1 562 | 1 224 | 2 830 | 1 | 87 | 108 | 147 | 1 | 63 | 22 | 118 |
| Ciudad de México | 234 | 7 831 | 6 741 | 13 799 | 23 | 564 | 803 | 1 325 | - | 52 | 21 | 52 |
| Durango | 46 | 1 709 | 1 216 | 2 895 | 3 | 77 | 97 | 187 | - | 42 | 9 | 40 |
| Guanajuato | 87 | 2 719 | 2 084 | 5 218 | 5 | 119 | 130 | 215 | 1 | 60 | 29 | 85 |
| Guerrero | 27 | 1 325 | 1 238 | 2 331 | 1 | 116 | 140 | 341 | 2 | 141 | 73 | 295 |
| Hidalgo | 76 | 1 942 | 1 690 | 3 668 | 5 | 98 | 137 | 259 | 3 | 176 | 54 | 245 |
| Jalisco | 106 | 4 126 | 3 027 | 7 565 | 5 | 293 | 282 | 582 | 2 | 80 | 36 | 97 |
| México | 303 | 9 111 | 7 770 | 16 428 | 14 | 400 | 541 | 990 | 4 | 146 | 67 | 193 |
| Michoacán | 69 | 1 850 | 1 400 | 3 578 | 6 | 163 | 244 | 410 | 3 | 44 | 37 | 105 |
| Morelos | 25 | 799 | 737 | 1 619 | 2 | 43 | 66 | 131 | - | 12 | 1 | 26 |
| Nayarit | 12 | 479 | 386 | 1 000 | 1 | 62 | 78 | 149 | 2 | 24 | 13 | 33 |
| Nuevo León | 61 | 2 471 | 1 884 | 5 081 | 5 | 139 | 176 | 321 | - | 47 | 12 | 97 |
| Oaxaca | 55 | 1 759 | 1 743 | 3 492 | 4 | 115 | 129 | 214 | 3 | 248 | 103 | 410 |
| Puebla | 95 | 3 089 | 2 914 | 6 013 | 5 | 183 | 209 | 358 | 4 | 181 | 128 | 296 |
| Querétaro | 20 | 947 | 795 | 1 751 | - | 55 | 73 | 153 | - | 35 | 11 | 58 |
| Quintana Roo | 33 | 870 | 742 | 1 456 | 4 | 77 | 86 | 153 | - | 73 | 33 | 101 |
| San Luis Potosí | 80 | 1 970 | 1 763 | 4 006 | 3 | 165 | 174 | 328 | 1 | 163 | 73 | 347 |
| Sinaloa | 29 | 1 015 | 876 | 1 555 | 2 | 90 | 129 | 194 | 2 | 37 | 20 | 53 |
| Sonora | 50 | 1 828 | 1 440 | 3 126 | 5 | 169 | 167 | 459 | - | 63 | 14 | 88 |
| Tabasco | 19 | 516 | 425 | 723 | - | 30 | 47 | 78 | 6 | 79 | 80 | 147 |
| Tamaulipas | 69 | 1 698 | 1 840 | 2 726 | 3 | 138 | 200 | 229 | - | 55 | 28 | 88 |
| Tlaxcala | 13 | 475 | 413 | 1 031 | - | 11 | 23 | 61 | 1 | 50 | 26 | 106 |
| Veracruz | 118 | 2 973 | 2 907 | 5 331 | 12 | 237 | 377 | 616 | 10 | 255 | 141 | 410 |
| Yucatán | 80 | 1 725 | 1 510 | 2 831 | 9 | 168 | 214 | 321 | 1 | 43 | 20 | 41 |
| Zacatecas | 14 | 796 | 629 | 1 295 | 1 | 81 | 48 | 127 | - | 63 | 22 | 99 |
| TOTAL | 1 941 | 61 014 | 51 666 | 110 595 | 127 | 4 040 | 5 089 | 9 047 | 49 | 2 422 | 1 183 | 3 960 |

FUENTE: SINAVE/DGE/Salud 2017. Información preliminar, incluye casos probables.

CUADRO 18.2 Casos por entidad federativa de Accidentes hasta la semana epidemiológica 49 del 2017

| ENTIDAD FEDERATIVA | Violencia Intrafamiliar CIE-10ª REV. Y07.0-Y07.2 | | | | Herida por Arma de Fuego y Punzocortante CIE-10ª REV. W32-W34 | | | |
|-----------------------|--|--------------|---------------|---------------|--|---------------|---------------|---------------|
| | 2017 | | | 2016 | 2017 | | | 2016 |
| | Sem. | Acum. | | Acum. | Sem. | Acum. | | Acum. |
| | | M | F | | | M | F | |
| Aguascalientes | 2 | 54 | 346 | 444 | 3 | 315 | 107 | 438 |
| Baja California | 3 | 29 | 770 | 577 | 6 | 240 | 61 | 259 |
| Baja California Sur | 5 | 38 | 258 | 579 | 3 | 228 | 62 | 190 |
| Campeche | 37 | 306 | 1 545 | 1 218 | 4 | 390 | 159 | 836 |
| Coahuila | 7 | 58 | 826 | 683 | 2 | 339 | 157 | 635 |
| Colima | 2 | 34 | 257 | 565 | 8 | 317 | 94 | 417 |
| Chiapas | 18 | 94 | 774 | 834 | 107 | 2 519 | 931 | 3 303 |
| Chihuahua | 41 | 1 199 | 3 163 | 4 763 | 6 | 604 | 182 | 815 |
| Ciudad de México | 38 | 204 | 1 628 | 1 892 | 163 | 4 877 | 1 229 | 4 642 |
| Durango | 9 | 7 | 473 | 529 | 1 | 148 | 45 | 184 |
| Guanajuato | 83 | 495 | 5 765 | 4 352 | 35 | 2 115 | 400 | 1 783 |
| Guerrero | 116 | 174 | 6 776 | 7 725 | 16 | 948 | 382 | 1 236 |
| Hidalgo | 42 | 575 | 3 415 | 3 415 | 28 | 1 179 | 494 | 1 569 |
| Jalisco | 38 | 394 | 2 925 | 4 394 | 40 | 1 267 | 431 | 2 196 |
| México | 361 | 965 | 12 548 | 12 731 | 38 | 1 531 | 597 | 1 793 |
| Michoacán | 82 | 83 | 3 543 | 7 314 | 50 | 2 097 | 885 | 2 800 |
| Morelos | 31 | 57 | 911 | 1 400 | - | 194 | 83 | 468 |
| Nayarit | 22 | 137 | 1 483 | 1 746 | 17 | 956 | 344 | 1 200 |
| Nuevo León | 14 | 73 | 2 057 | 2 097 | 15 | 659 | 156 | 559 |
| Oaxaca | 11 | 45 | 362 | 277 | 71 | 2 876 | 1 117 | 5 074 |
| Puebla | 27 | 100 | 1 319 | 1 249 | 29 | 1 462 | 623 | 1 622 |
| Querétaro | 198 | 942 | 7 810 | 11 277 | 7 | 498 | 118 | 1 013 |
| Quintana Roo | 33 | 45 | 2 145 | 1 243 | 7 | 501 | 169 | 379 |
| San Luis Potosí | 7 | 21 | 705 | 905 | 22 | 1 129 | 321 | 928 |
| Sinaloa | 17 | 32 | 821 | 346 | 12 | 636 | 210 | 467 |
| Sonora | 4 | 105 | 429 | 637 | 28 | 867 | 200 | 993 |
| Tabasco | 3 | 87 | 1 032 | 1 424 | 9 | 630 | 189 | 737 |
| Tamaulipas | 117 | 110 | 3 038 | 2 800 | 26 | 1 098 | 586 | 1 514 |
| Tlaxcala | 9 | 44 | 637 | 672 | 1 | 115 | 45 | 142 |
| Veracruz | 127 | 757 | 2 824 | 1 904 | 82 | 2 168 | 775 | 2 383 |
| Yucatán | 30 | 73 | 1 493 | 1 414 | 7 | 195 | 72 | 397 |
| Zacatecas | 4 | 37 | 1 151 | 1 049 | 16 | 656 | 181 | 575 |
| TOTAL | 1 538 | 7 374 | 73 229 | 82 455 | 859 | 33 754 | 11 405 | 41 547 |

FUENTE: SINAVE/DGE/Salud 2017. Información preliminar, incluye casos probables.

DIRECTORIO

**CONSEJO EDITORIAL
SECRETARÍA DE SALUD**
Dr. Cuitláhuac Ruiz Matus
Director General de Epidemiología

IMSS
Dra. Olga Magdalena Flores Bringas
Jefa de la División de Vigilancia
Epidemiológica de Enfermedades Transmisibles

ISSSTE
Dr. Carlos Rafael Salazar Lozano
Subdirector de Prevención
y Protección de la Salud

IMSS-PROSPERA
Dr. Gabriel Padrón Segura
Coordinador de Atención Integral a la Salud

SECRETARÍA DE LA DEFENSA NACIONAL
Gral. de Brigada M.C. José Luis Ojeda Delgado
Director General de Sanidad Militar

SECRETARÍA DE MARINA SEMAR
Capitán de Navío S.S.N.M.C. Dermatólogo. Luis Alberto Bonilla Alcaute
Director Adjunto de Sanidad Naval

PEMEX
Dr. Marco Antonio Navarrete Prida
Subdirector de Servicios de Salud

DIF
Dra. Elva Leonor Cárdenas Miranda
Directora General de Protección a la Infancia

**COMISIÓN NACIONAL PARA EL DESARROLLO
DE LOS PUEBLOS INDÍGENAS-CDI**
Lic. Miguel Ángel Sánchez Medina
Director General de Concertación

EDITORES
Dr. Cuitláhuac Ruiz Matus
Dra. María Eugenia Jiménez Corona
Dr. José Alberto Díaz Quiñónez

COEDITORES
Dr. Arturo Revuelta Herrera, Biól. José Cruz Rodríguez Martínez,
Dr. Javier Montiel Perdomo, Dra. María del Rocío Sánchez Díaz, Biól. Irma López Martínez.

INTEGRACIÓN DE INFORMACIÓN
M. en C. Mauricio Salcedo Ubilla, Dra. Rosaura Gutiérrez Vargas, Ing. Carlos Escondrillas Maya, Dra. Kathia Guadalupe Rodríguez González, C. Silvia Nava Ruiz, C. Graciela Guillén Domínguez, Dr. Eduardo D. Barrón López, Dr. Marcos Rafael Molina Sánchez, C.D. María del Carmen Ojeda Luna, M.V.Z. María Isabel Martínez Moreno, Dr. Luis Gustavo Zárate Sánchez, Dra. Lenny Beatriz Navarrete Martínez.

RESPONSABLES DE LA PUBLICACIÓN EN LA WEB
Ing. J. Héctor Paredes Martínez, Ing. Angel S. Díaz Sánchez, Ing. Mary Ezbeidy Carmelinda Ochoa García.

COORDINACIÓN GENERAL DEL “BOLETÍN EPIDEMIOLÓGICO”
Dra. Rosaura Gutiérrez Vargas

Para mayor información sobre el contenido de este Boletín Comunicarse a los teléfonos:
5337 - 1648 / Fax: 5337 - 1711 / Lada sin costo; 01 (800) 00 - 44800 / Email: boletín@dgepi.salud.gob.mx