

Programa de Vigilancia Epidemiológica del Cultivo de Café en el estado de Oaxaca

Recurso autorizado **\$ 1,823,389.00**

Cultivo de café \$ 1,794,940.00

Gasto administrativo \$ 28,449.00

Informe de Acciones Operativas 2017

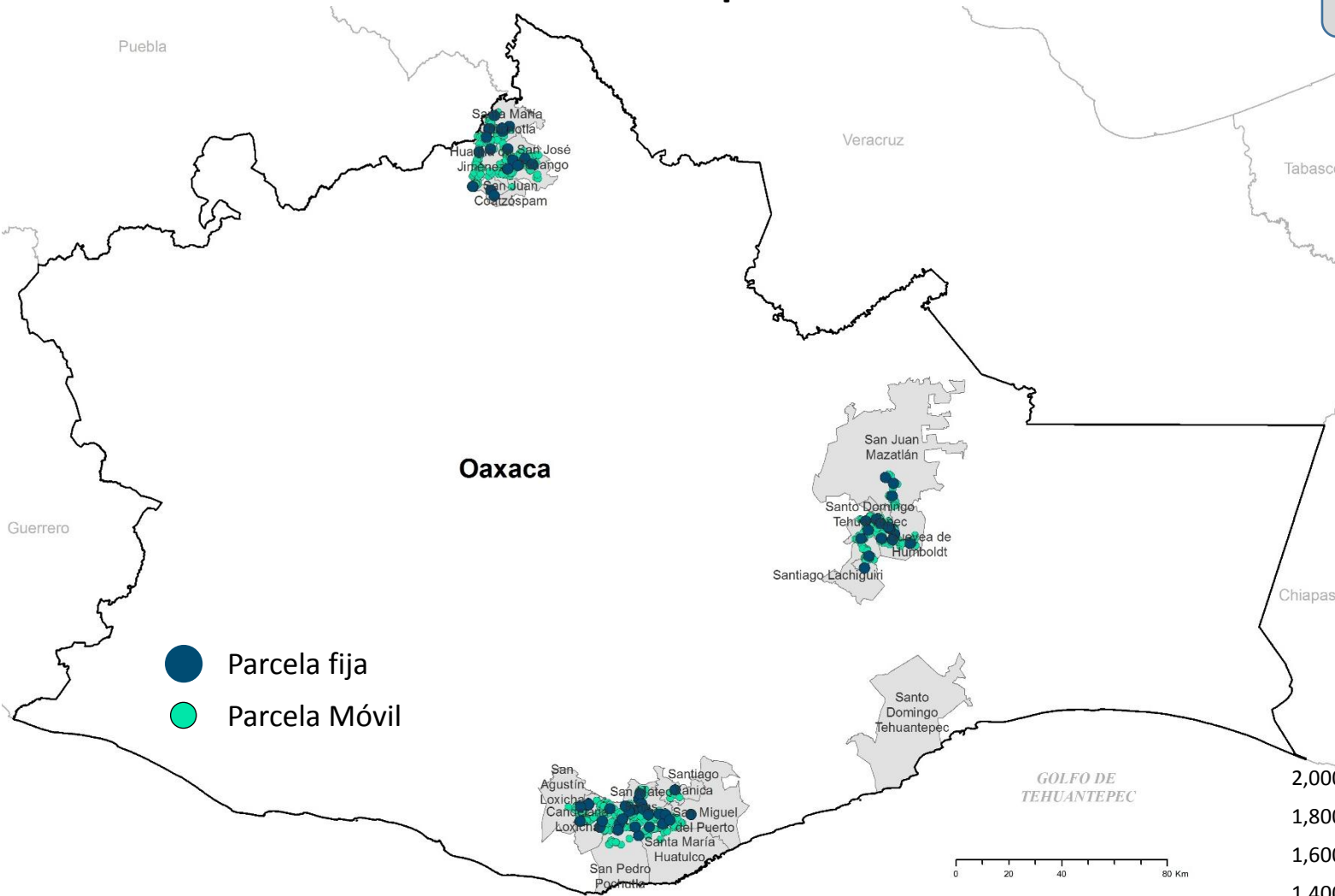

| Plagas bajo Vigilancia Epidemiológica | Tipo de Plaga |
|---------------------------------------|---------------|
| Roya del café | Económica |
| Broca del café | Económica |
| Nematodo lesionador de la raíz | Económica |
| Ojo de gallo | Económica |
| Mancha de hierro | Económica |
| Minador de la hoja | Económica |
| Phoma, Quema | Económica |
| Mal de hilachas | Económica |
| Barrenador de ramas | Económica |
| Ácaro rojo del café | Cuarentenaria |
| Cochinilla del café | Cuarentenaria |
| Antracnosis del café | Cuarentenaria |
| Nematodo agallador del café | Cuarentenaria |
| Crespera | Cuarentenaria |
| Barrenador de ramas | Cuarentenaria |

Informe financiero

Financiero a octubre

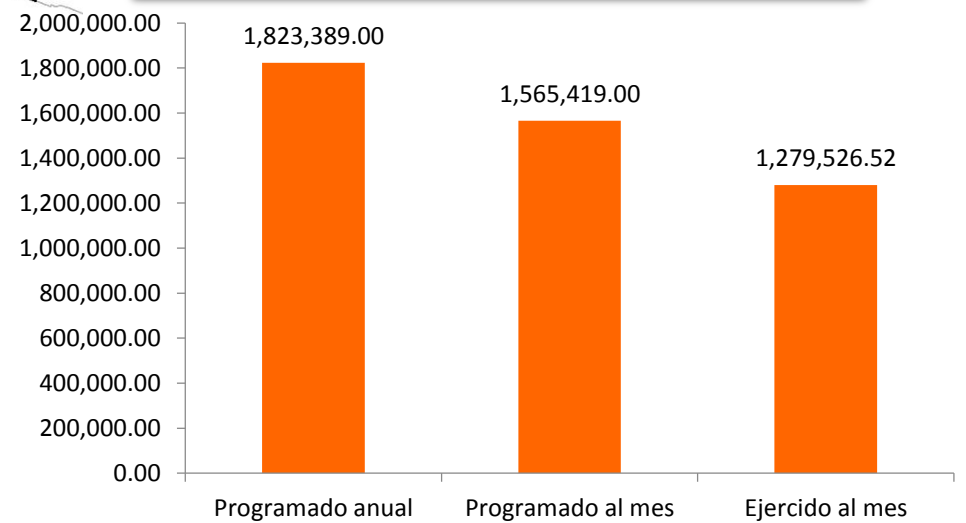

Avance de Acciones Operativas 2017

Durante el mes de octubre se cumplió el siguiente avance de acciones operativas del Programa de Vigilancia Epidemiológica del Cultivo del Café

| Parcelas fijas | | |
|----------------|-------------------|------------------|
| Meta anual | Programado al mes | Realizado al mes |
| 1,800 | 1,520 | 1,739 |

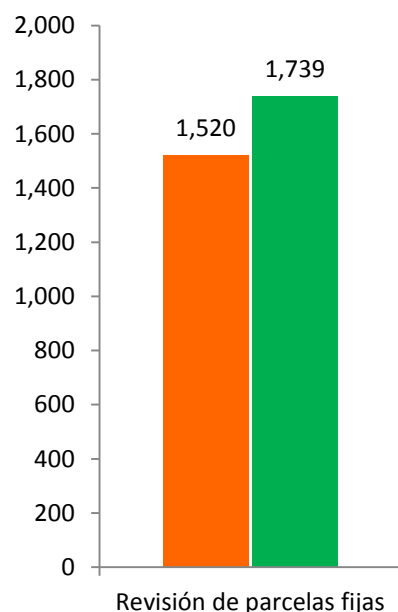

Revisión de parcelas fijas

96.6% de la meta anual

| Parcelas móviles | | |
|------------------|-------------------|------------------|
| Meta anual | Programado al mes | Realizado al mes |
| 880 | 740 | 765 |

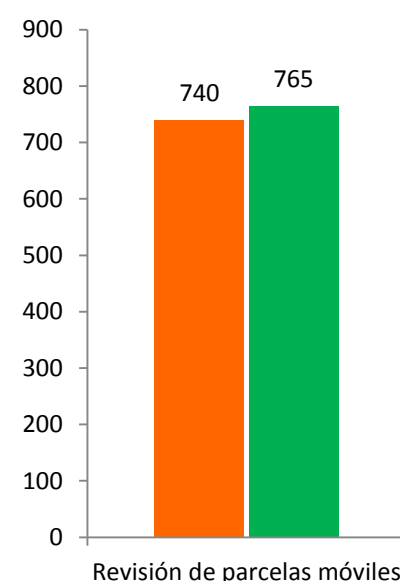

Revisión de parcelas móviles

86.9% de la meta anual



Durante el décimo mes del año se ha logrado un avance en las acciones operativas del Programa de Vigilancia Epidemiológica del Cultivo del Café

96.6% en Parcelas fijas

86.9% en Parcelas móviles