

# Programa de Vigilancia Epidemiológica Fitosanitaria en el estado de Tabasco

## Informe de Estrategias Operativas 2017

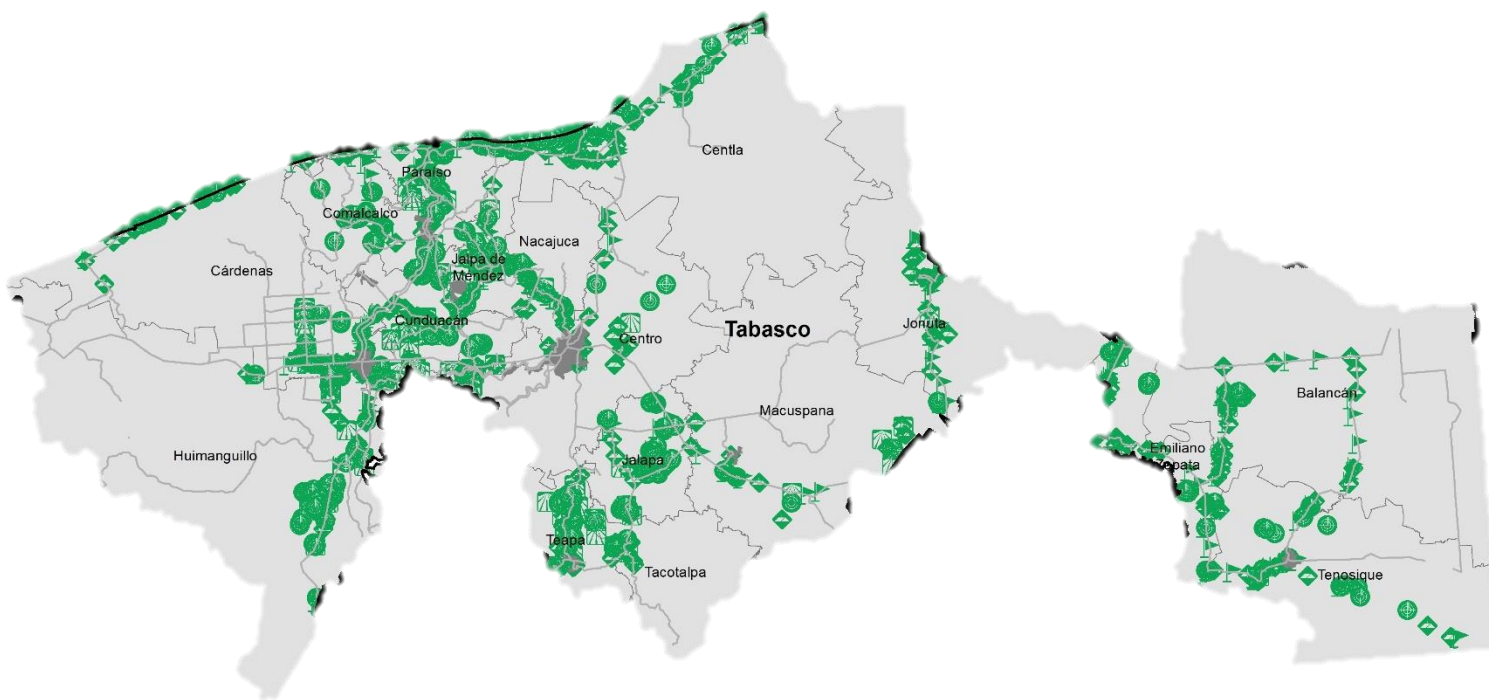

## Avance de 2017 Estrategias Operativas

Durante el mes de octubre se cumplió el siguiente avance de estrategias operativas del Programa de Vigilancia Epidemiológica Fitosanitaria

Ruta de trampeo		
Meta anual	Programado al mes	Realizado al mes
17,530	14,690	13,315
		<b>75.9%</b> de la meta anual

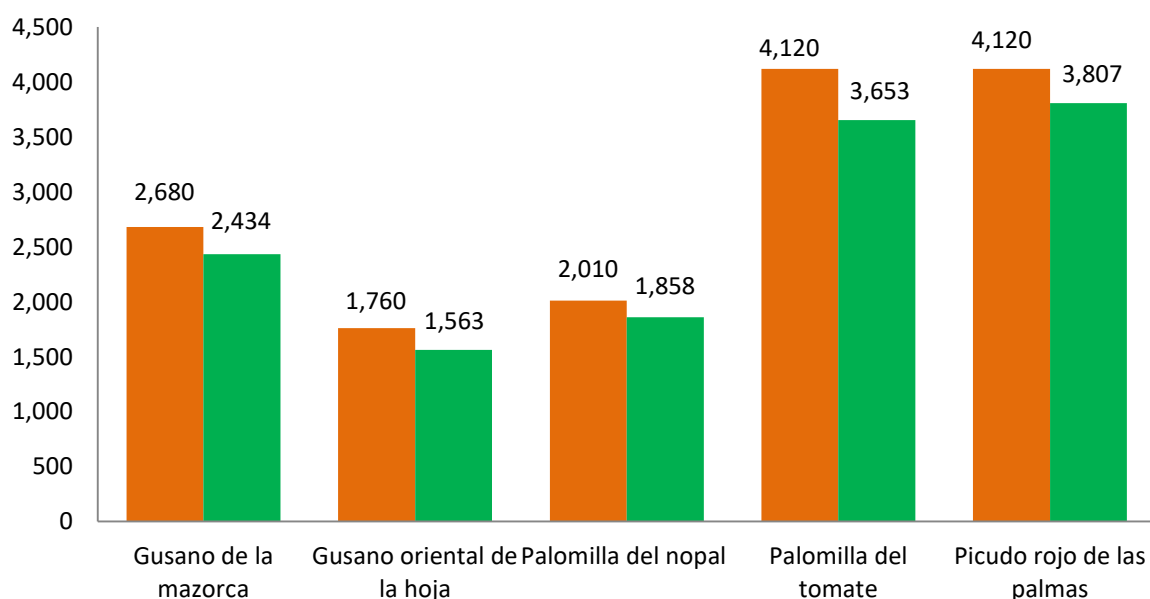

Recurso autorizado **\$ 4,478,825.00**

**Gusano de la mazorca**  
(*Helicoverpa armigera*)  
\$ 382,825.00

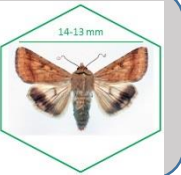

**Gusano oriental de la hoja**  
(*Spodoptera litura*)  
\$ 731,121.00



**Escoba de bruja del cacao**  
(*Moniliophthora perniciosa*)  
\$ 386,980.00



**Plagas reglamentadas del plátano**  
\$ 342,000.00



**Plagas reglamentadas de los cítricos**  
\$ 387,400.00



**Pudrición del cogollo**  
(*Phytophthora palmivora*)  
\$ 368,035.00

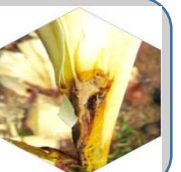

**Picudo rojo de las palmas**  
(*Rhynchophorus ferrugineus*)  
\$ 474,464.00



**Fusariosis de la piña**  
(*Fusarium guttiforme*)  
\$ 344,200.00



**Palomilla del tomate**  
(*Tuta absoluta*)  
\$ 498,000.00



**Palomilla del nopal**  
(*Cactoblastis cactorum*)  
\$ 407,300.00

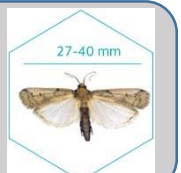

Vigilancia pasiva y gasto administrativo **\$ 156,500.00**

## Informe de Estrategias Operativas

### Programa de Vigilancia Epidemiológica Fitosanitaria en el estado de Tabasco



#### Rutas de Vigilancia

Meta anual	Programado al mes	Realizado al mes
5,330	4,520	4,196

**78.2%** de la meta anual



#### Parcela Centinela

Meta anual	Programado al mes	Realizado al mes
1,350	1,130	945

**70.0%** de la meta anual

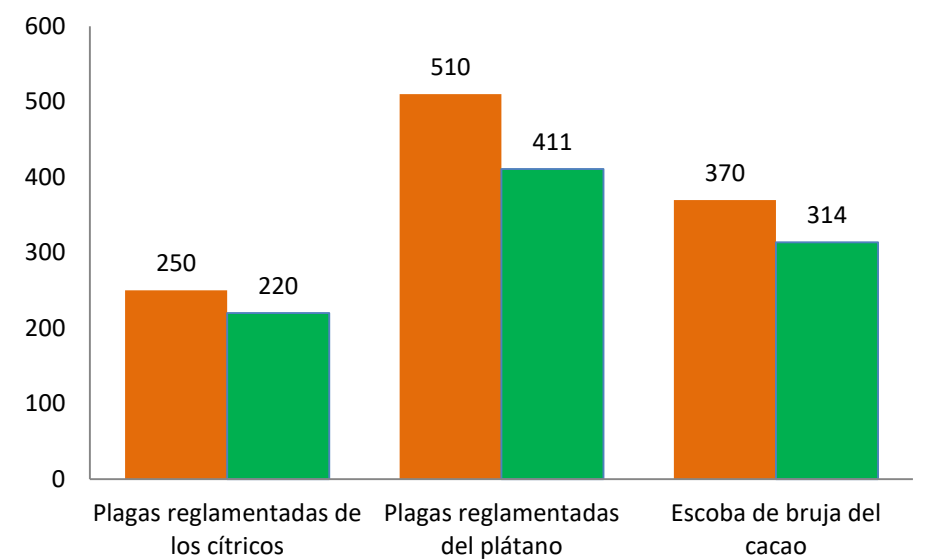
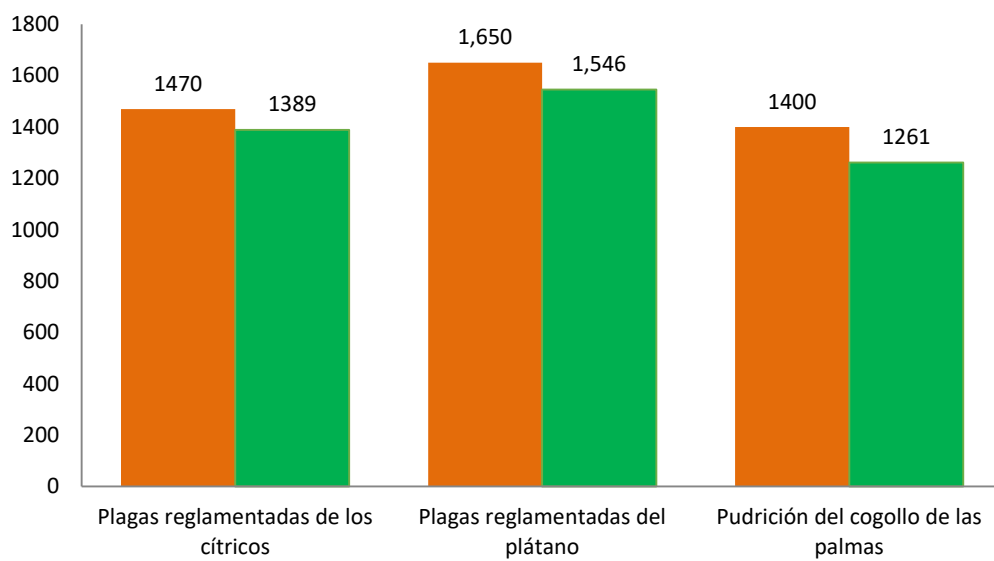

#### Área de Exploración

Meta anual	Programado al mes	Realizado al mes
11,571	10,100	7,109
1,280	1,100	764

de la meta anual

**61.4 %**  
**59.6 %**

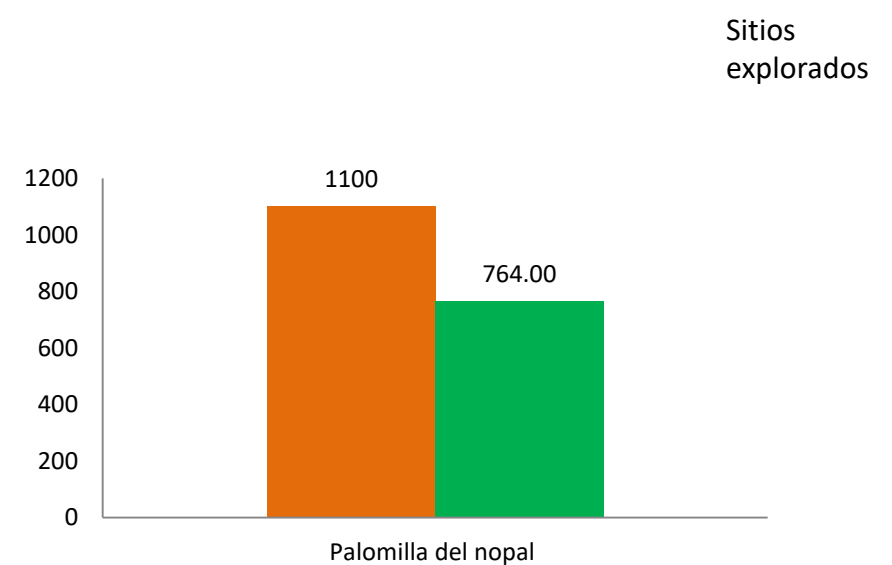
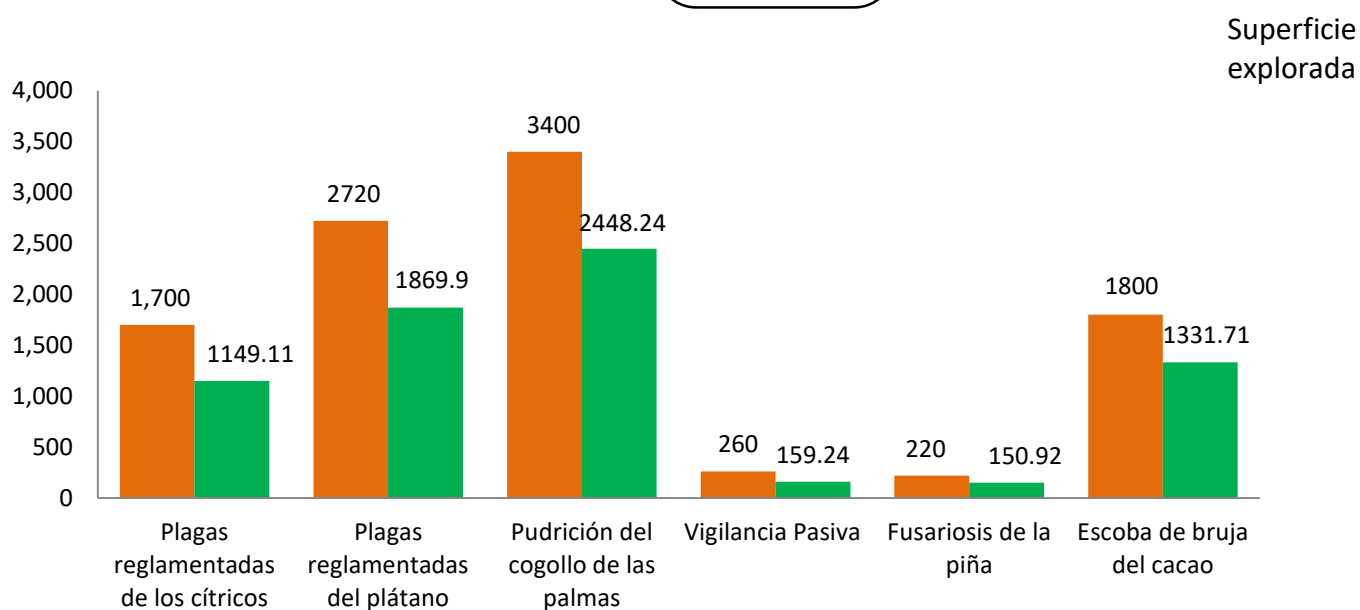

Durante el décimo mes del año se ha logrado un avance en las estrategias operativas del Programa de Vigilancia Epidemiológica Fitosanitaria



**75.9 %** en Rutas de trampeo  
**78.2 %** en Rutas de vigilancia  
**70.0 %** en Parcelas centinelas  
**61.4 %** en Área de exploración