

Programa de Vigilancia Epidemiológica Fitosanitaria en el Estado de Coahuila

Informe de Estrategias Operativas 2017

Estrategias Operativas / Condición fitosanitaria

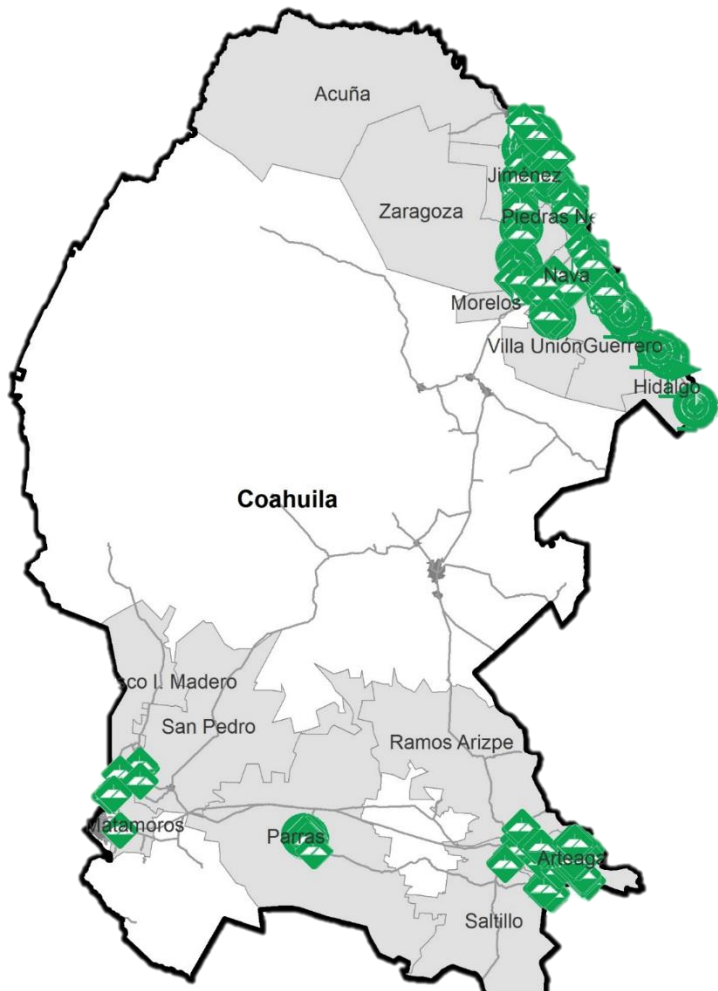

Avance de 2017

Estrategias Operativas

Al mes de octubre se cumplió el siguiente avance de estrategias operativas del Programa de Vigilancia Epidemiológica Fitosanitaria



Ruta de trampeo (revisiones)

Meta anual	Programado al mes	Realizado al mes
15,759	13,004	13,576

86.15 % de la meta anual

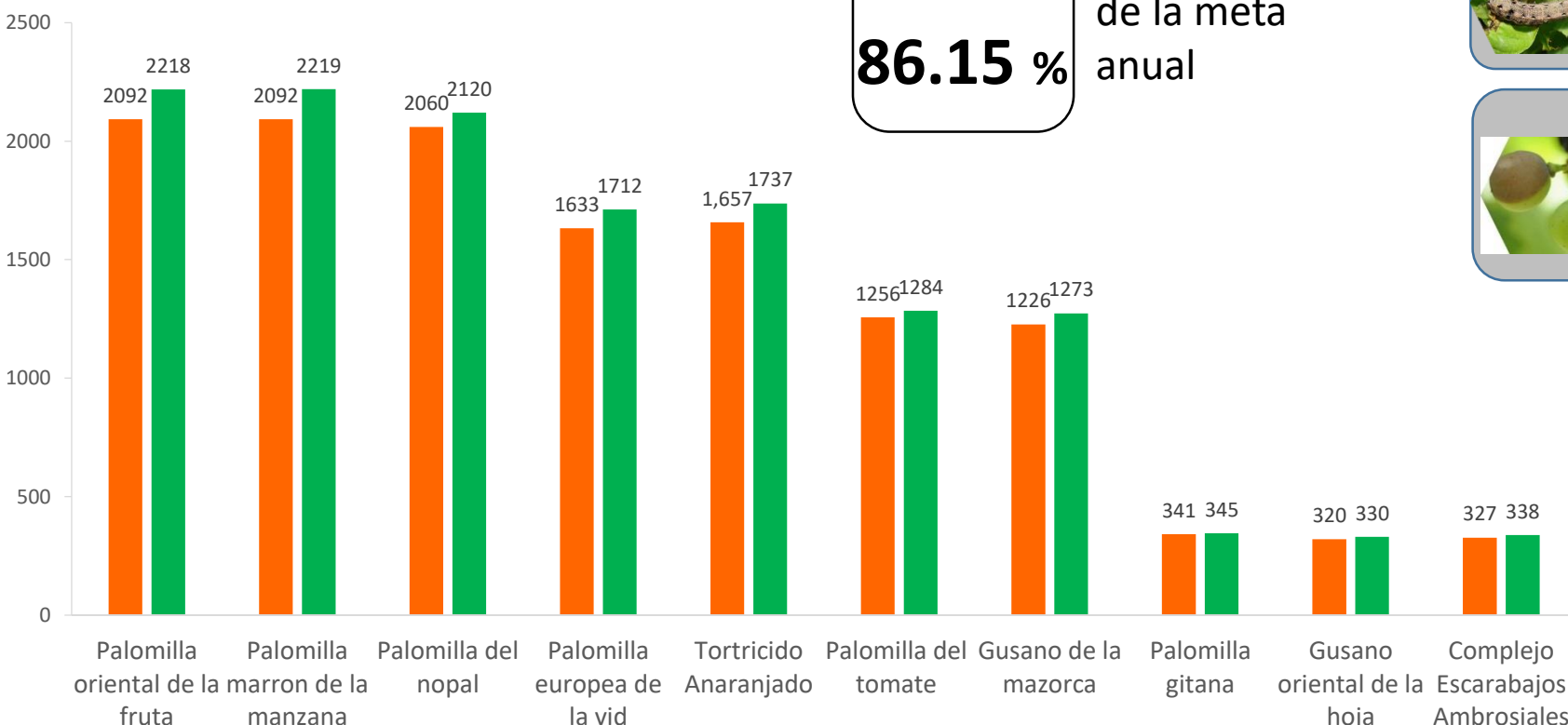

Recurso autorizado **\$ 1,715,514.00**

- Gusano de la mazorca** (*Helicoverpa armigera*) \$ 35,960.00
- Palomilla europea de la vid** (*Lobesia botrana*) \$ 209,854.00
- Palomilla marrón de la manzana** (*Epiphyas postvittana*) \$ 423,850.00
- Carbón parcial del trigo** (*Tilletia indica*) \$ 49,250.00
- Roya negra del tallo de trigo** (*Puccinia graminis* f. sp. *tritici* raza Ug99) \$ 18,500.00
- Palomilla del tomate** (*Tuta absoluta*) \$ 244,800.00
- Palomilla del nopal** (*Cactoblastis cactorum*) \$ 219,550.00
- Palomilla oriental de la Fruta** (*Grapholita molesta*) \$ 195,600.00
- Tortricido anaranjado** (*Argyrotaenia franciscana*) \$ 139,250.00
- Palomilla gitana** (*Lymantria dispar*) \$ 22,940.00
- Complejo de escarabajos ambrosiales** Escarabajo ambrosia del laurel rojo (*Xyleborus glabratus-Raffaelea lauricola*) Escarabajo barrenador polífago (*Euwallacea* sp.-*Fusarium euwallaceae*) \$ 41,250.00
- Gusano oriental de la hoja** (*Spodoptera litura*) \$ 26,610.00
- Plagas cuarentenadas de la vid** Pudrición negra de la vid (*Guignardia bidwellii-Phyllosticta ampellicida*), Roya de la vid (*Phakopsora euvitis*) \$ 19,000.00

Vigilancia pasiva y gasto administrativo

\$ 69,100.00

Informe de Estrategias Operativas

Programa de Vigilancia Epidemiológica Fitosanitaria
en el Estado de Coahuila



Parcela centinela (revisiones)

Meta anual	Programado al mes	Realizado al mes
192	176	176

91.67 %

de la meta anual

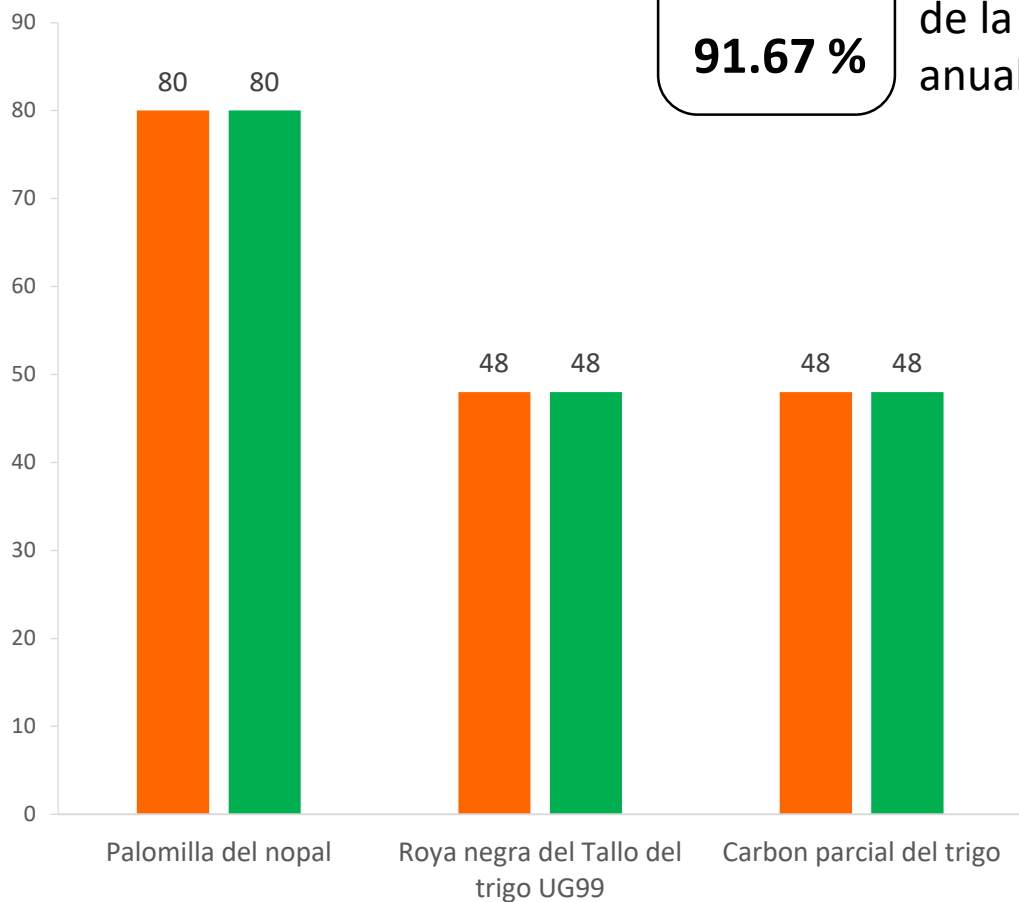

Exploración puntual
(sitios explorados)

Meta anual	Programado al mes	Realizado al mes
1,000	900	900

90 %

de la meta anual

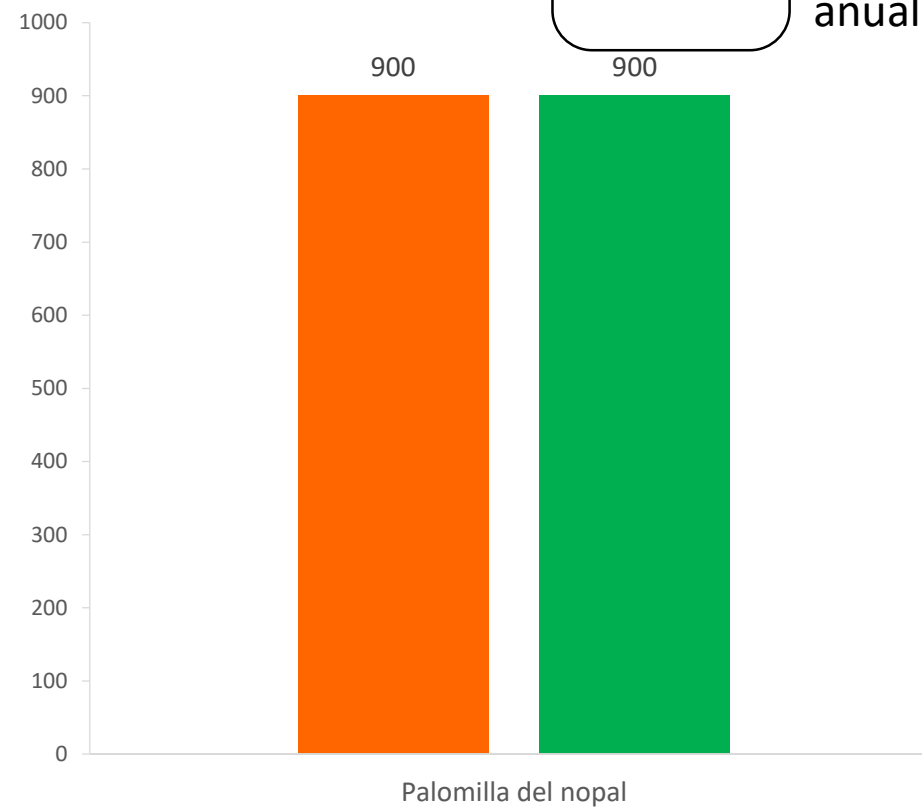

Exploración en áreas comerciales
(Ha)

Meta anual	Programado al mes	Realizado al mes
2,200	2,200	2,245.36

102.06 %

de la meta anual

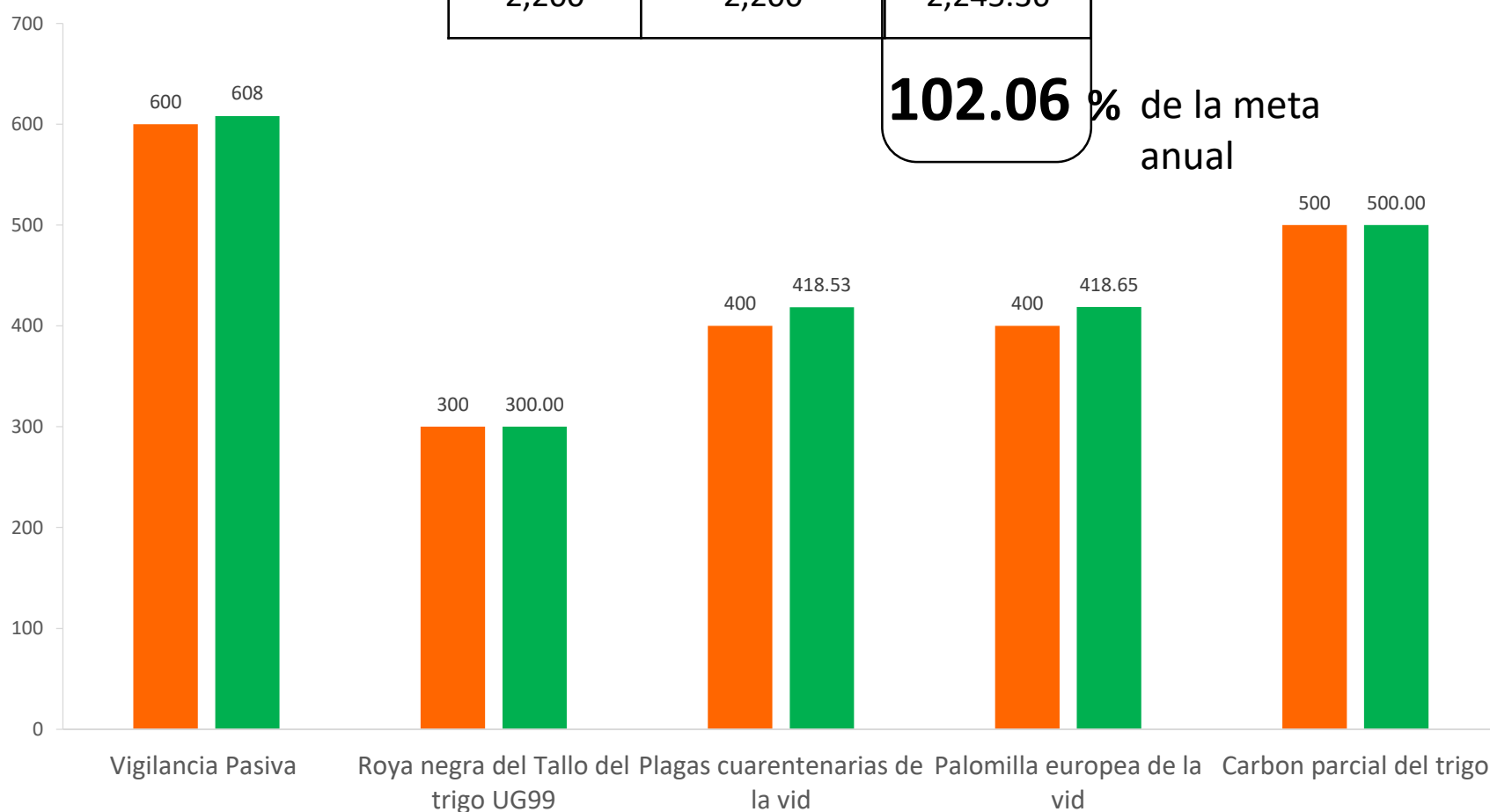

Durante el décimo mes del año se ha logrado un avance en las estrategias operativas del Programa de Vigilancia Epidemiológica Fitosanitaria



86.15 % en Rutas de trampeo

91.67 % en Parcelas centinelas

90.00 % en Exploración puntual

102.06 % en Exploración en áreas comerciales