

Programa de Vigilancia Epidemiológica Fitosanitaria en el estado de Zacatecas

Informe de Estrategias Operativas 2017

Recurso autorizado **\$ 3,500,000.00**

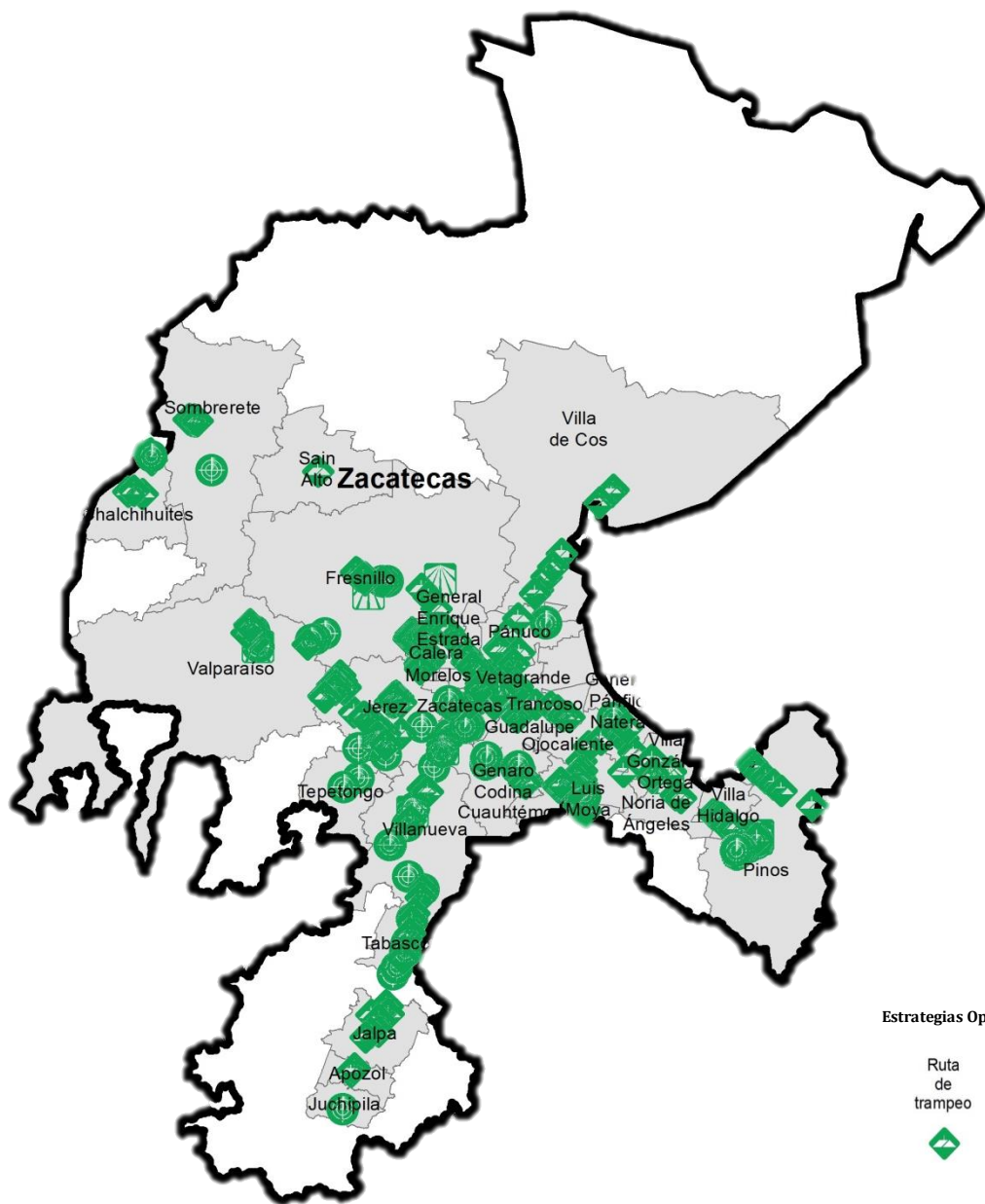

Avance de Estrategias Operativas 2017

Al mes de agosto se cumplió el siguiente avance de estrategias operativas del Programa de Vigilancia Epidemiológica Fitosanitaria

Ruta de trampeo		
Meta anual	Programado al mes	Realizado al mes
23,175	15,055	16,323
		70.43 % de la meta anual

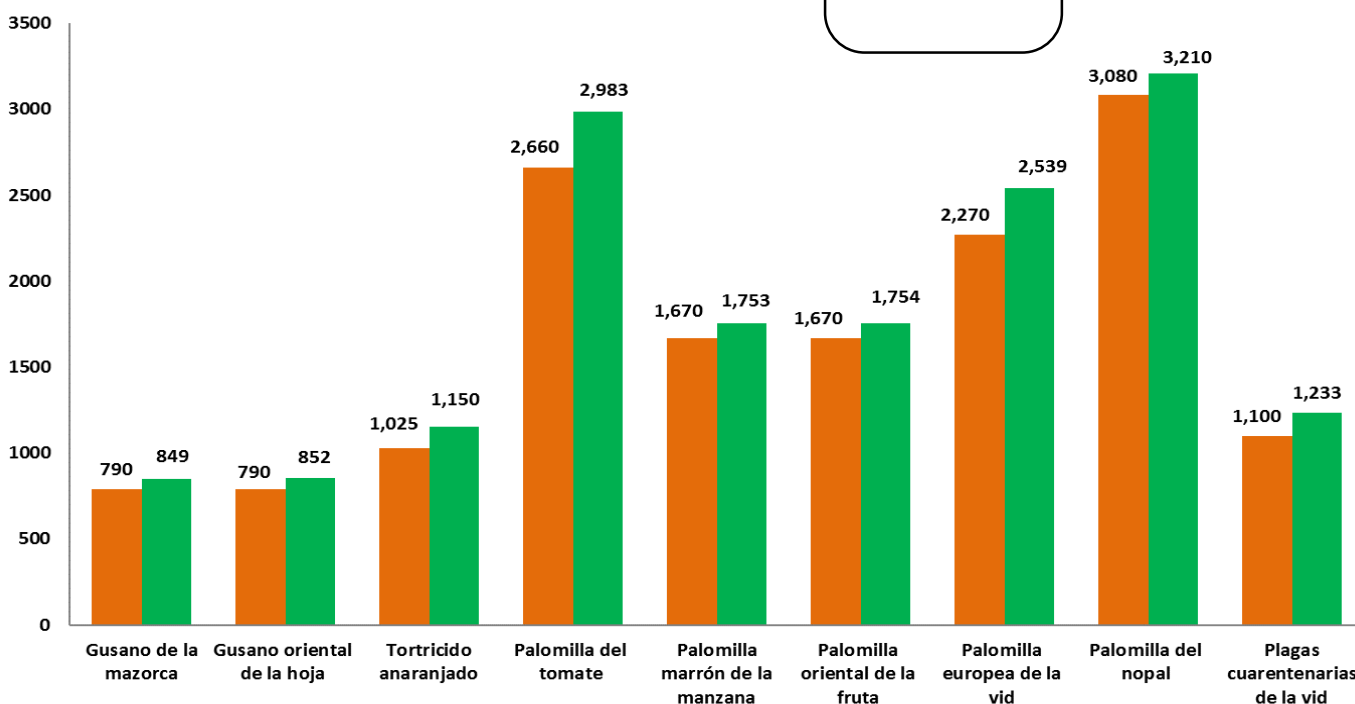

Gusano oriental de la hoja

(*Spodoptera litura*) \$ 648,073.00

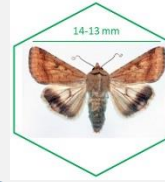

Gusano de la mazorca

(*Helicoverpa armigera*) \$ 357,169.00

Tortricido anaranjado

(*Argyrotaenia franciscana*) \$ 22,200.00

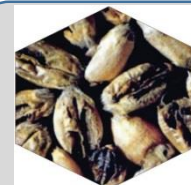

Carbón parcial del trigo

(*Tilletia indica*) \$ 115,100.00

Roya negra del tallo del trigo

(*Puccinia graminis f. sp. tritici* raza Ug99) \$ 83,400.00

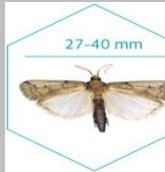

Palomilla del nopal

(*Cactoblastis cactorum*) \$ 930,449.00

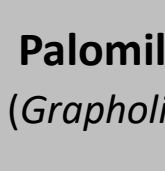

Palomilla oriental de la fruta

(*Grapholita molesta*) \$ 110,900.00

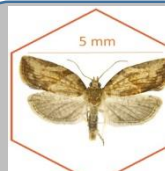

Palomilla marrón de la manzana

(*Epiphyas postvittana*) \$ 79,400.00

Palomilla del tomate

(*Tuta absoluta*) \$ 331,179.00



Palomilla europea de la vid

(*Lobesia botrana*) \$ 449,419.00

Plagas cuarentenarias de la vid

(*Xylella fastidiosa* subsp. *fastidiosa*, *Guignardia bidwellii* - *Phyllosticta ampellicida* y *Phakopsora euvtis*) \$ 104,775.00



Vigilancia pasiva y gasto administrativo

\$ 267,936.00

Informe de Estrategias Operativas



Exploración puntual

Meta anual	Programado al mes	Realizado al mes
530	360	424
		80.00 %

de la meta anual

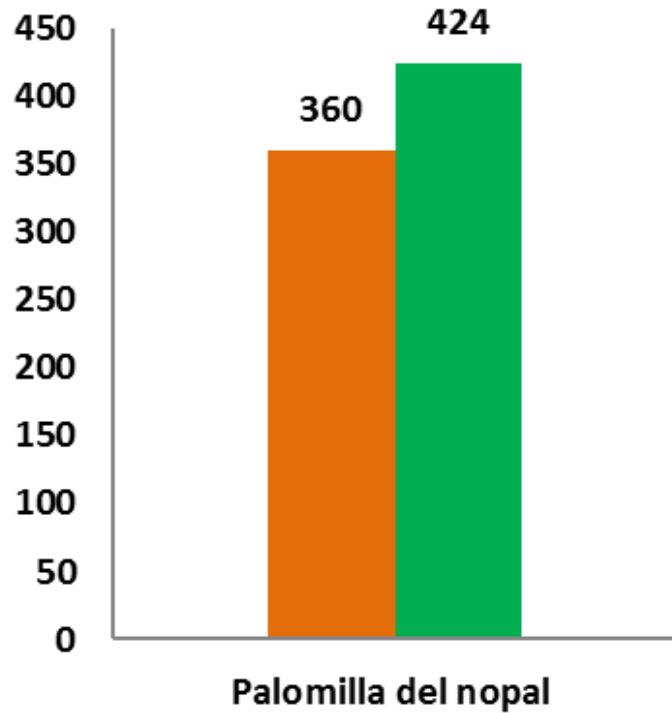

Parcela Centinela

Meta anual	Programado al mes	Realizado al mes
228	88	92
		40.35 %

de la meta anual

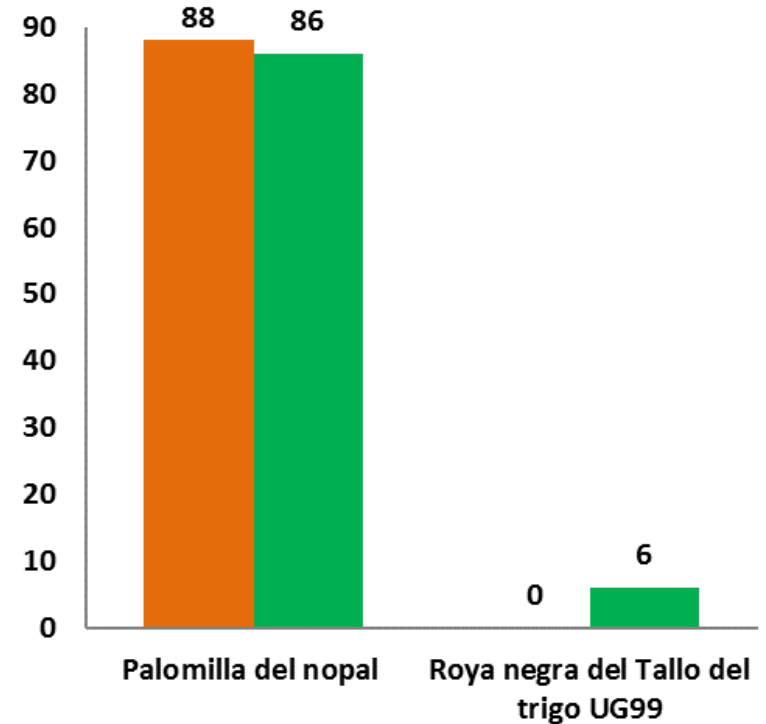

Exploración en área de producción

Meta anual	Programado al mes	Realizado al mes
7,450	4,060	3,816.6
		51.23 %

de la meta anual

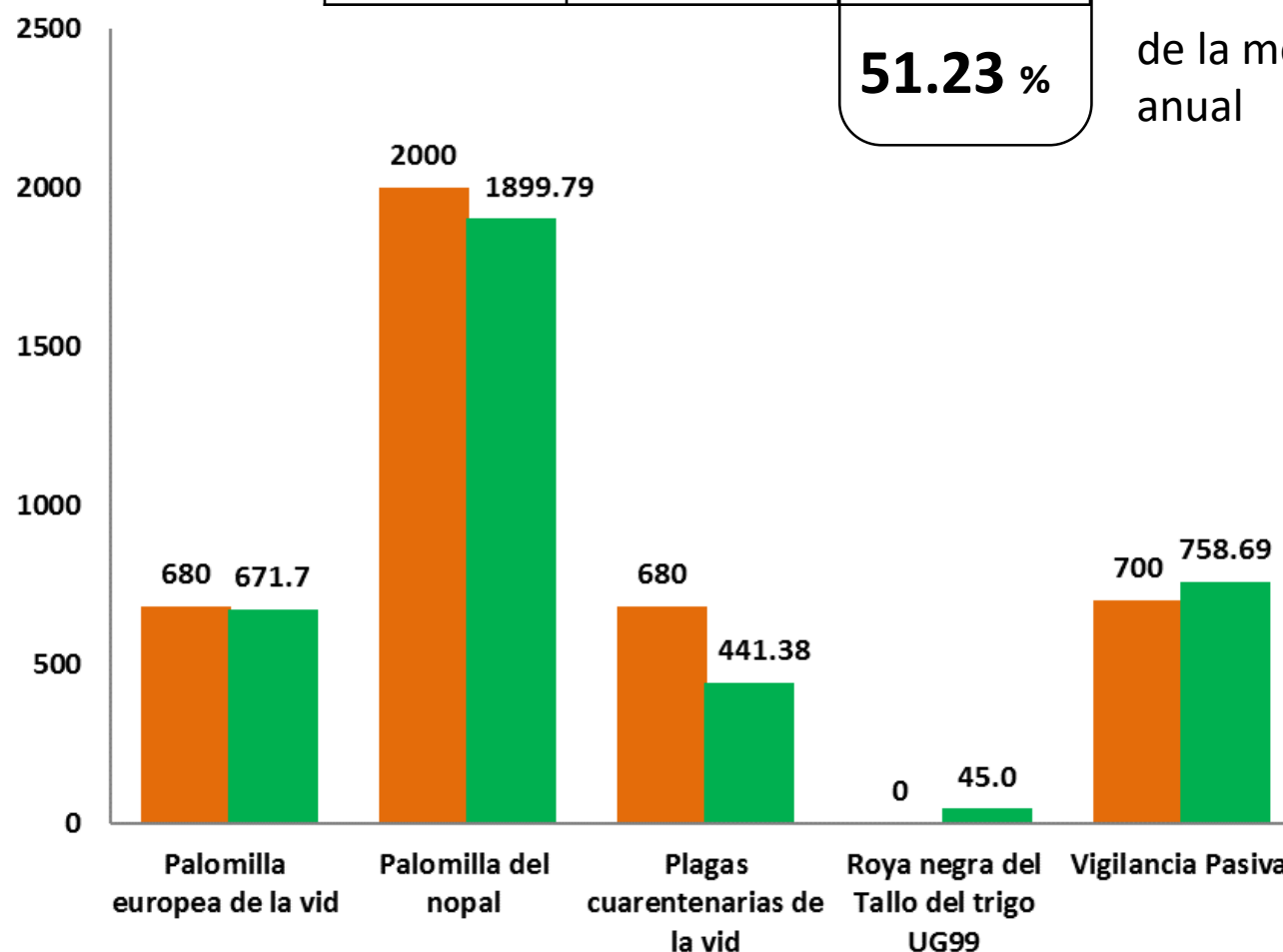

Al octavo mes del año se ha logrado un avance en las estrategias operativas del Programa de Vigilancia Epidemiológica Fitosanitaria



70.43 % en Rutas de trampeo
40.35 % en Parcelas centinelas
80.00 % en Exploración puntual
51.23 % en Exploración en área de producción