

# Programa de Vigilancia Epidemiológica Fitosanitaria en el estado de Sonora

Recurso autorizado **\$ 6,061,182.00**

## Informe de Estrategias Operativas 2017

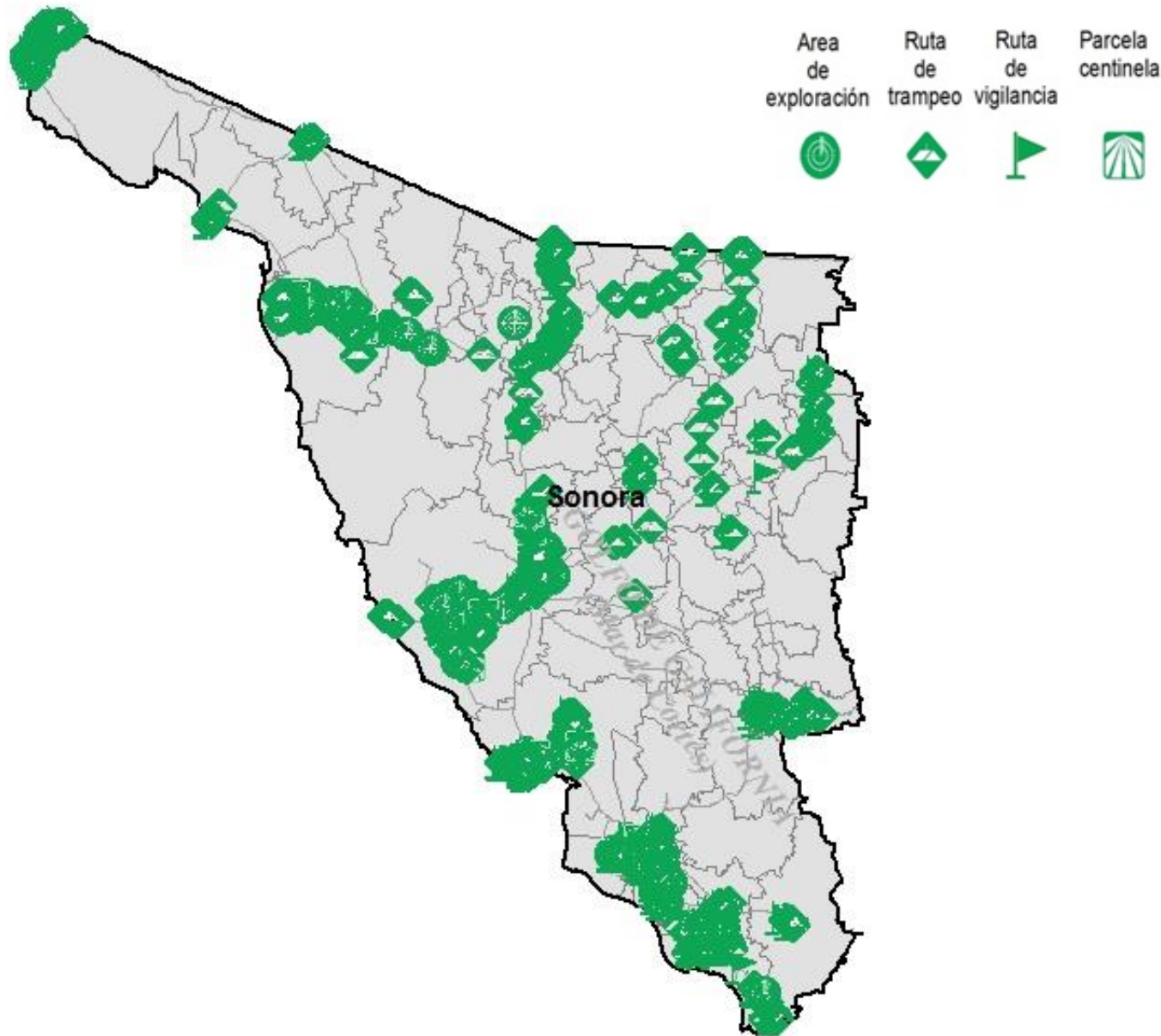

### Avance de Estrategias Operativas 2017

Al mes de agosto se cumplió el siguiente avance de las estrategias operativas del Programa de Vigilancia Epidemiológica Fitosanitaria

- Palomilla gitana**  
(*Lymantria dispar*)  
\$ 174,977.00
 
- Carbón parcial del trigo**  
(*Tilletia indica*)  
\$ 58,290.00
 
- Roya negra del tallo del trigo**  
(*Puccinia graminis* f. sp. *tritici* raza Ug99)  
\$ 5,700.00
 
- Gorgojo khapra**  
(*Trogoderma granarium*)  
\$ 21,500.00
 
- Gusano oriental de la hoja**  
(*Spodoptera litura*)  
\$ 35,550.00
 

- Complejos de Escarabajos Ambrosiales**  
Barrenador Polífago y  
Ambrosia del Laurel Rojo  
\$ 1,047,652.00
 
- Palomilla marrón de la manzana**  
(*Epiphyas postvittana*)  
\$ 670,307.00
 
- Palomilla europea de la vid**  
(*Lobesia botrana*)  
\$ 474,735.00
 
- Mosca del vinagre de alas manchadas**  
(*Drosophilla suzukii*)  
\$ 602,355.00
 
- Palomilla del tomate**  
(*Tuta absoluta*)  
\$ 314,347.00
 
- Palomilla oriental de la fruta**  
(*Grapholita molesta*)  
\$ 382,703.00
 
- Picudo rojo de las palmas**  
(*Rhynchophorus ferrugineus*)  
\$ 318,184.00
 
- Tortricido anaranjado**  
(*Argyrotaenia franciscana*)  
\$ 471,559.00
 
- Plagas reglamentadas de los cítricos**  
\$ 273,521.00
 
- Plagas cuarentenarias de la vid**  
\$ 633,098.00
 
- Cochinilla rosada del hibisco**  
(*Maconellicoccus hirsutus* Green)  
\$ 376,253.00
 
- Gusano de la mazorca**  
(*Helicoverpa armigera*)  
\$ 169,251.00
 

Gasto administrativo **\$ 31,200.00**

## Informe de Estrategias Operativas



### Rutas de Vigilancia

Meta anual	Programado al mes	Realizado al mes
11,120	7,464	6,813

**61.27%** de la meta anual

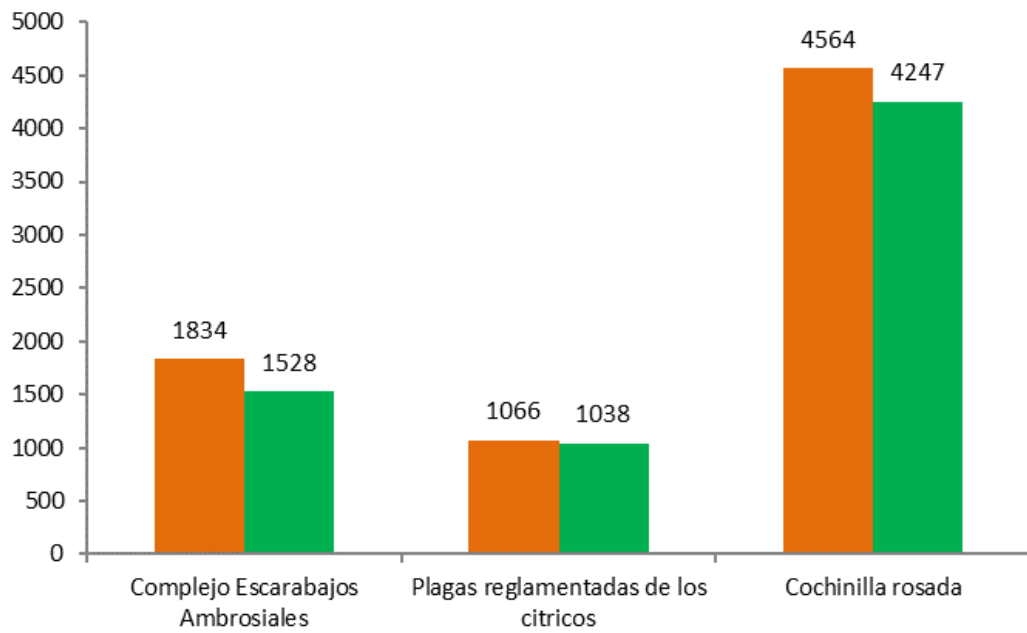

## Programa de Vigilancia Epidemiológica Fitosanitaria en el estado de Sonora



### Parcela Centinela

Meta anual	Programado al mes	Realizado al mes
90	70	87

**96.67%** de la meta anual

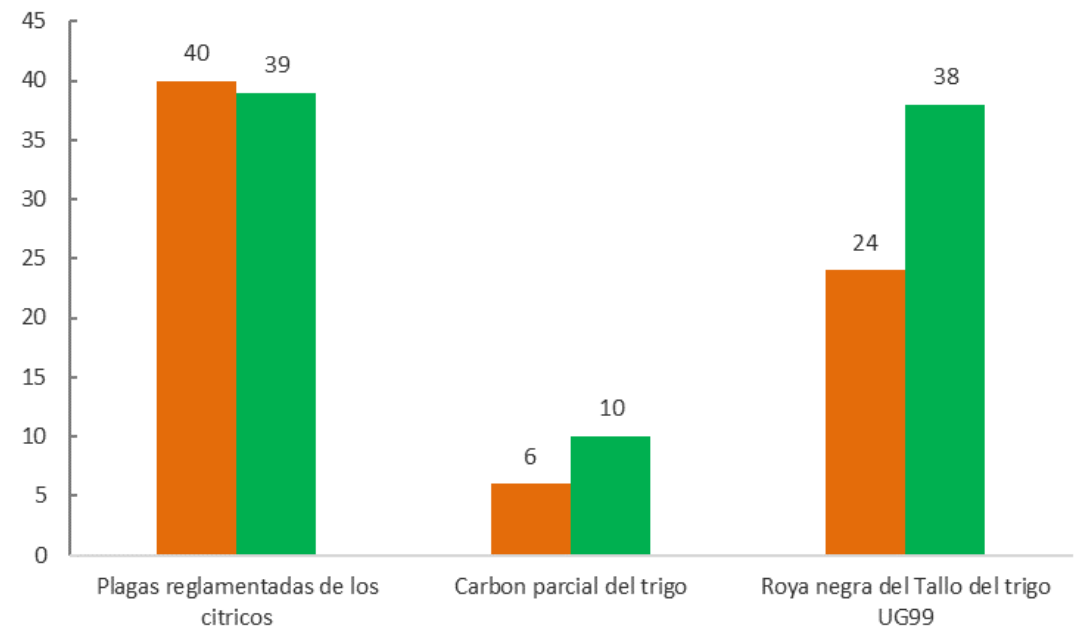

### Área de Exploración

Meta anual	Programado al mes	Realizado al mes
24,074	18,194	17,886.22

**74.30%** de la meta anual

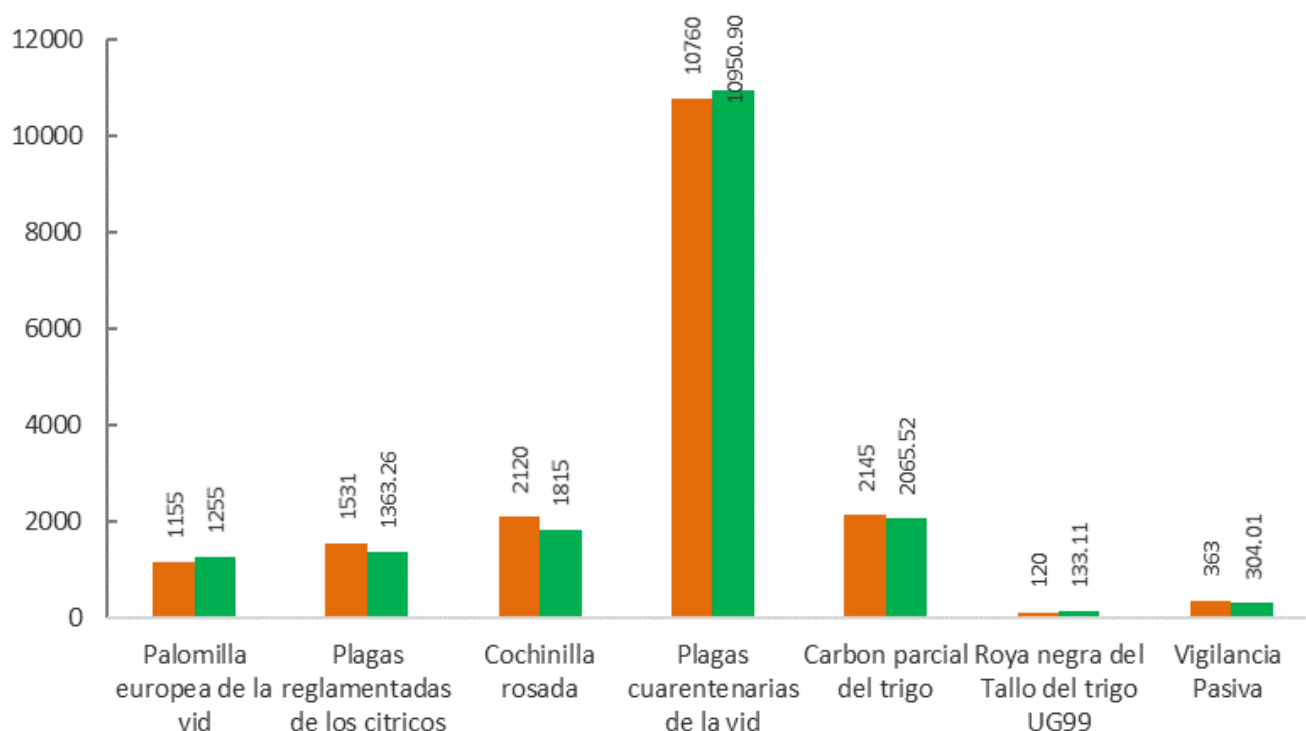

### Exploración puntual

Meta anual	Programado al mes	Realizado al mes
1,960	1,312	1,212

**61.84%** de la meta anual

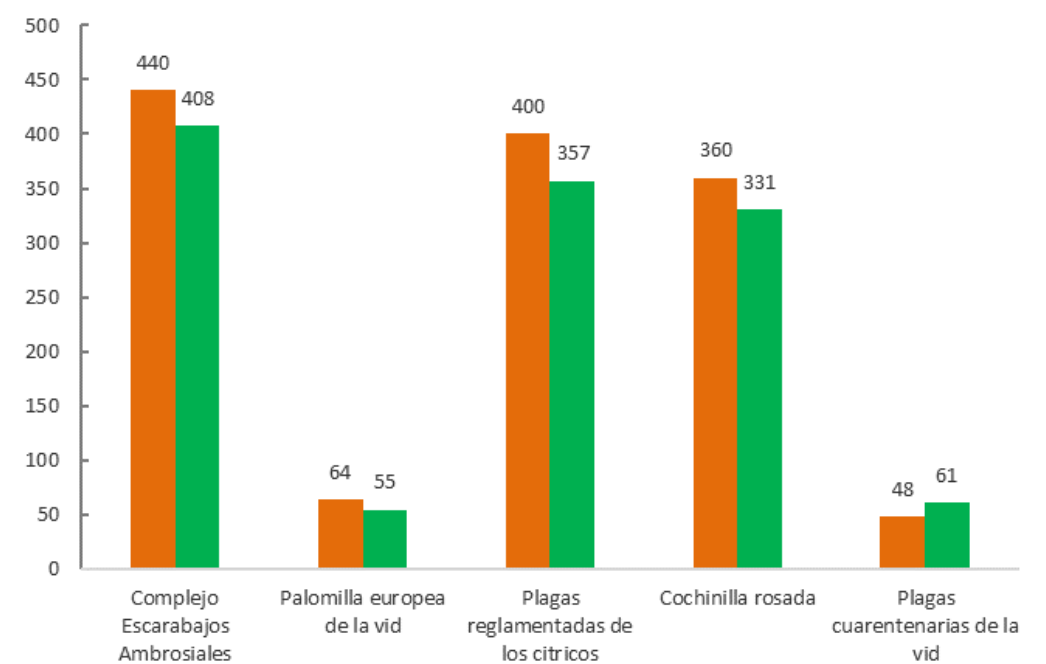

## Informe de Estrategias Operativas

Programa de Vigilancia Epidemiológica Fitosanitaria  
en el estado de Sonora



### Ruta de trampeo

Meta anual	Programado al mes	Realizado al mes
74,426	49,717	51,684

**69.44%**

de la meta  
anual

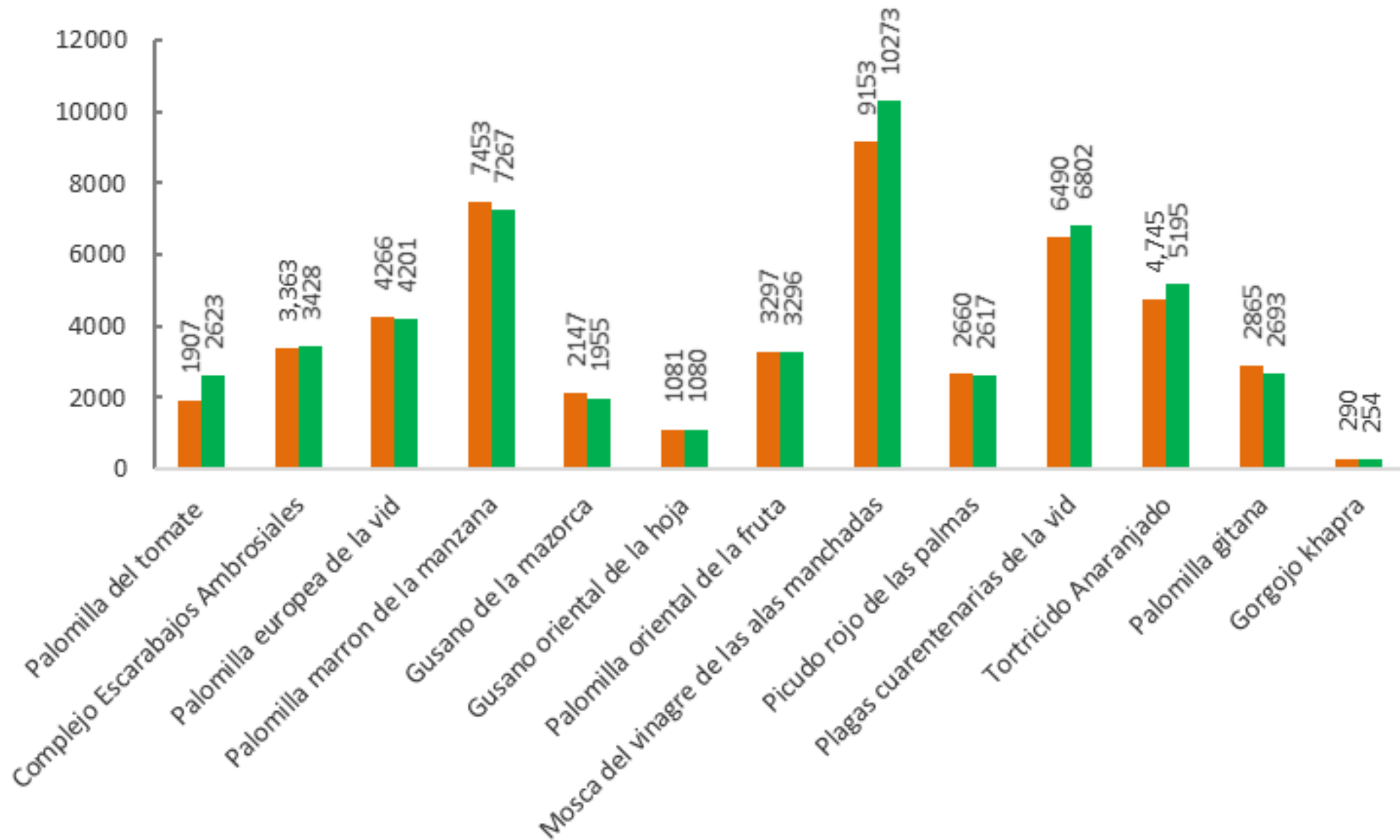

Durante el octavo mes del año se ha logrado un avance en las estrategias operativas del Programa de Vigilancia Epidemiológica Fitosanitaria



**69.44 %** en Rutas de trampeo  
**61.27 %** en Rutas de vigilancia  
**96.67 %** en Parcelas centinelas  
**74.30 %** en Área de exploración  
**61.84 %** en Exploración puntual