

## REPORTE SEMANAL DE PRECIOS DE AZÚCAR,

No. 10, ciclo azucarero 2017/18

al 8/Dic/2017



### PRECIOS RECIENTES

CONCEPTO	04/12/2017	05/12/2017	06/12/2017	07/12/2017	08/12/2017	Promedio Semanal	Promedio Mensual	Promedio del ciclo
<b>Tipo de cambio fix (MX Pesos / US Dólar)</b>	18.64	18.70	18.89	18.93	18.94	18.82	18.79	18.86
<b>MX \$ / TONELADA</b>								
<b>AZÚCAR ESTÁNDAR</b>								
<b>Mayoreo 23 CEDAS (-6.4%)</b>	15,482.60	15,492.75	15,470.56	15,450.37	15,449.60	15,469.18	15,472.92	15,489.02
<b>Contrato 16 (+6% -50 US Dls.)</b>	10,891.29	10,752.33	10,824.12	10,865.76	10,873.23	10,841.34	10,854.55	11,024.35
<b>Contrato 11 (+6% -30 US Dls.)</b>	6,001.54	5,948.96	5,812.01	5,762.94	5,651.79	5,835.45	5,857.21	5,868.87
<b>Consumidor *</b>	---	---	---	---	---	25,163.33	25,246.11	25,447.67
<b>AZÚCAR REFINADA</b>								
Mayoreo 20 CEDAS	18,269.87	18,218.95	18,234.10	18,220.14	18,225.10	18,233.63	18,243.38	18,281.06
Contrato 5	7,203.27	7,160.49	7,089.30	7,027.37	6,948.84	7,085.86	7,113.06	7,203.47
Consumidor *	---	---	---	---	---	29,136.67	28,762.50	28,474.83

\* Nota: Precios promedio al consumidor en la Ciudad de México, Guadalajara, Jal., y Monterrey, N.L.

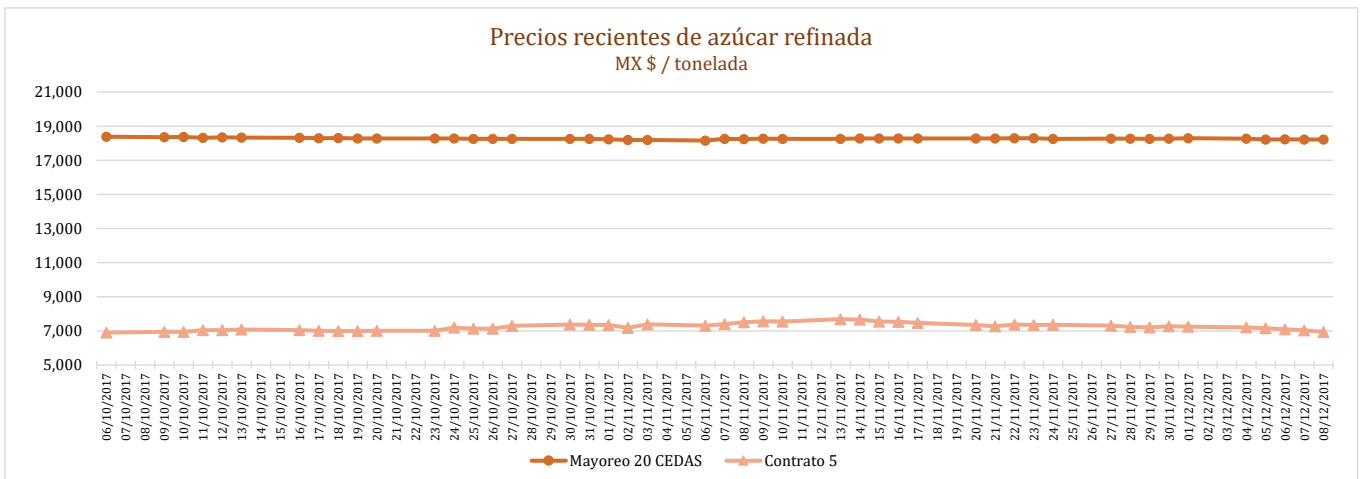
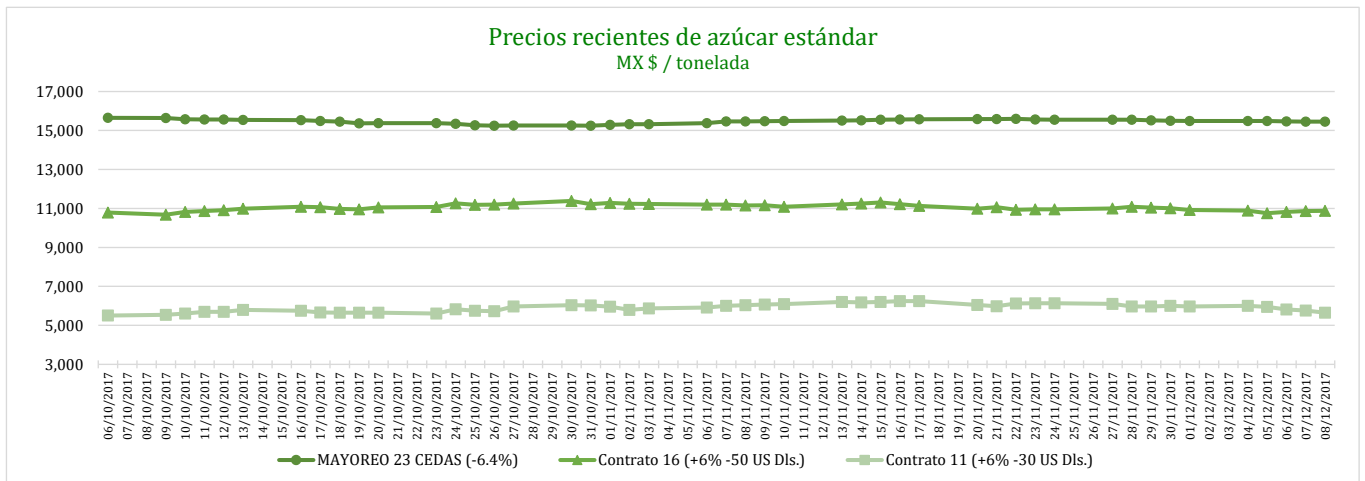

## REPORTE SEMANAL DE PRECIOS DE AZÚCAR,

No. 10, ciclo azucarero 2017/18

al 8/Dic/2017



### CICLO 2016/17 VS 2015/16

CONCEPTO	Promedio semanal (Sem. 10 de cada ciclo)			Promedio mensual de cada ciclo			Promedio de cada ciclo		
	4 al 8 Dic 2017 (a)	5 al 9 Dic 2016 (b)	Variación %	1 al 8 Dic 2017 (a)	1 al 9 Dic 2016 (b)	Variación %	1 Oct al 8 Dic 2017 (a)	1 Oct al 9 Dic 2016 (b)	Variación %
	MX Pesos / tonelada		(a) / (b)	MX Pesos / tonelada		(a) / (b)	MX Pesos / tonelada		(a) / (b)
<b>Tipo de cambio fix (MX Pesos / US Dólar)</b>	18.82	20.40	-7.76	18.79	20.48	-8.27	18.86	19.65	-4.03
<b>AZÚCAR ESTÁNDAR</b>									
<b>Mayoreo 23 CEDAS (-6.4%)</b>	15,469.18	13,212.13	17.08	15,472.92	13,225.51	16.99	15,489.02	13,662.89	13.37
<b>Contrato 16 (+6% -50 US Dls.)</b>	10,841.34	12,965.01	-16.38	10,854.55	12,906.33	-15.90	11,024.35	12,191.63	-9.57
<b>Contrato 11 (+6% -30 US Dls.)</b>	5,835.45	8,615.99	-32.27	5,857.21	8,633.91	-32.16	5,868.87	9,260.36	-36.62
<b>Consumidor *</b>	25,163.33	21,256.67	18.38	25,246.11	21,278.57	18.65	25,447.67	21,535.17	18.17
<b>AZÚCAR REFINADA</b>									
<b>Mayoreo 20 CEDAS</b>	18,233.63	15,933.42	14.44	18,243.38	15,945.05	14.41	18,281.06	16,094.12	13.59
<b>Contrato 5</b>	7,085.86	10,501.80	-32.53	7,113.06	10,528.87	-32.44	7,203.47	11,069.32	-34.92
<b>Consumidor *</b>	29,136.67	24,350.00	19.66	28,762.50	24,311.67	18.31	28,474.83	23,575.17	20.78

\* Nota: Precios promedio al consumidor en la Ciudad de México, Guadalajara, Jal., y Monterrey, N.L.

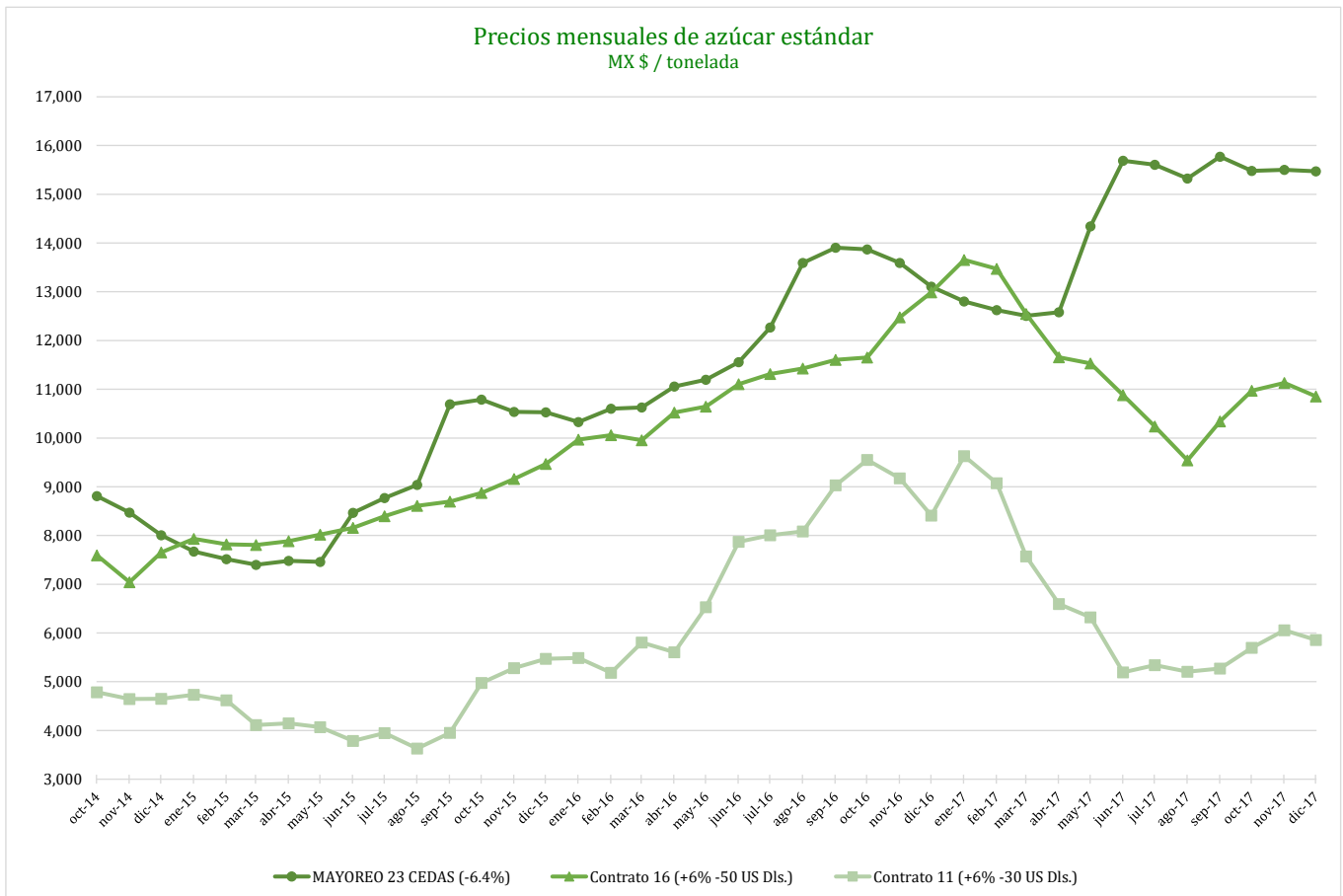

## REPORTE SEMANAL DE PRECIOS DE AZÚCAR,

No. 10, ciclo azucarero 2017/18

al 8/Dic/2017

**SAGARPA**  
SECRETARÍA DE AGRICULTURA  
GANADERÍA, DESARROLLO RURAL,  
PESCA Y ALIMENTACIÓN



Comparativo de precios mensuales al mayoreo, 23 CEDAS -6.4%  
MX \$ / tonelada

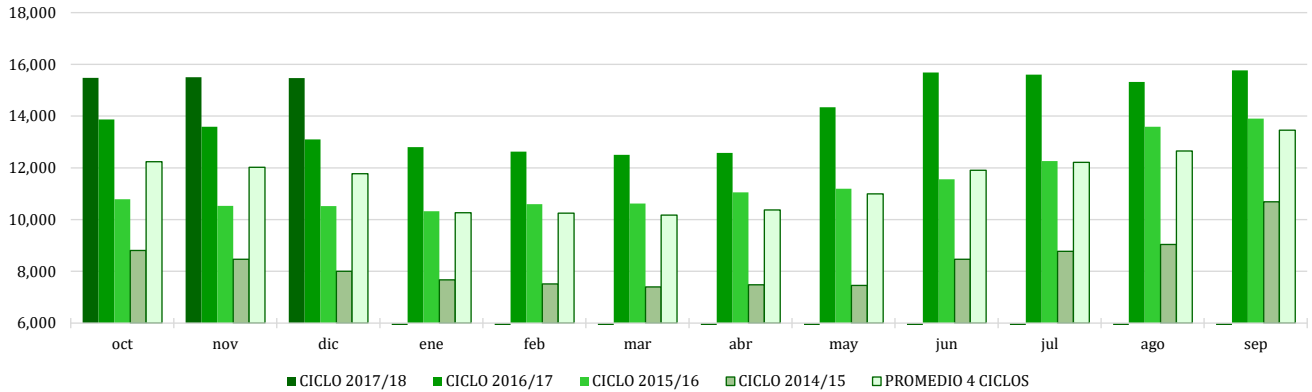

Comparativo de precios mensuales Contrato 16, +6% - 50 US Dls.  
MX \$ / tonelada

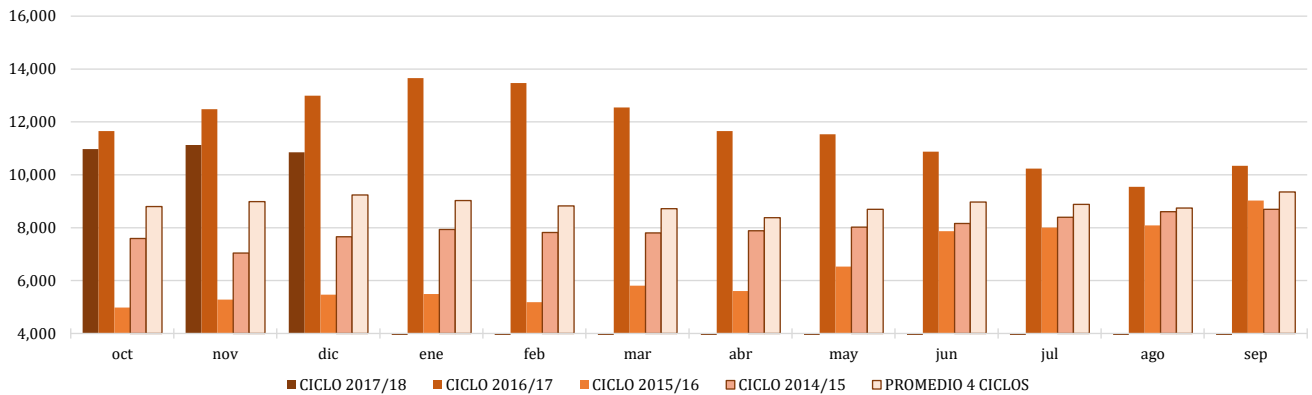

Comparativo de precios mensuales Contrato 11, +6% - 30 US Dls.  
MX \$ / tonelada

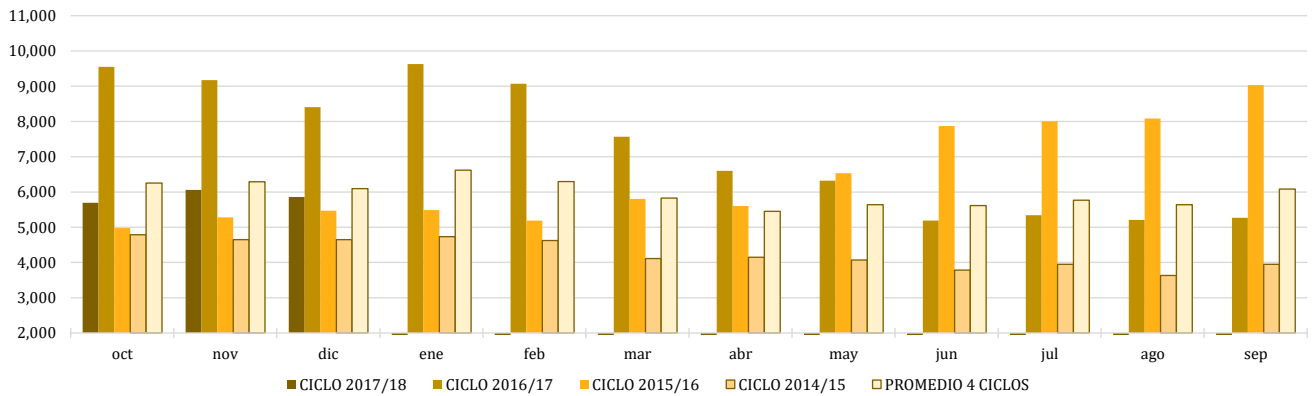

## REPORTE SEMANAL DE PRECIOS DE AZÚCAR,

No. 10, ciclo azucarero 2017/18

al 8/Dic/2017

**SAGARPA**  
SECRETARÍA DE AGRICULTURA,  
GANADERÍA, DESARROLLO RURAL,  
PESCA Y ALIMENTACIÓN



### Histórico de precios de azúcar estándar (MX\$/t)

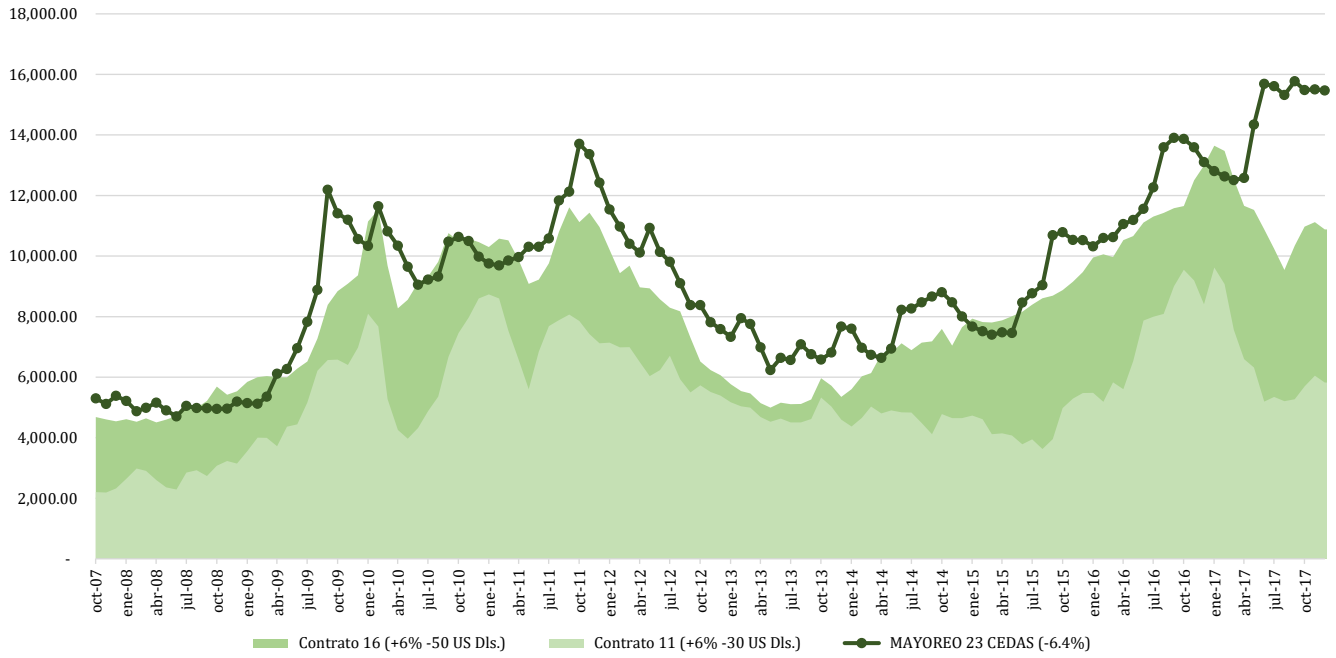

### Histórico de precios de azúcar refinada (MX\$/t)

