

REPORTE SEMANAL DE PRECIOS DE AZÚCAR,

No. 9, ciclo azucarero 2017/18

al 1/Dic/2017



PRECIOS RECIENTES

CONCEPTO	27/11/2017	28/11/2017	29/11/2017	30/11/2017	01/12/2017	Promedio Semanal	Promedio Mensual	Promedio del ciclo
Tipo de cambio fix (MX Pesos / US Dólar)	18.52	18.58	18.52	18.62	18.64	18.58	18.93	18.87
MX \$ / TONELADA								
AZÚCAR ESTÁNDAR								
Mayoreo 23 CEDAS (-6.4%)	15,551.14	15,555.20	15,525.77	15,501.38	15,491.61	15,525.02	15,501.33	15,491.32
Contrato 16 (+6% -50 US Dls.)	10,997.46	11,083.71	11,040.14	11,006.34	10,920.55	11,009.64	11,130.12	11,045.14
Contrato 11 (+6% -30 US Dls.)	6,105.09	5,974.44	5,966.27	6,004.10	5,966.02	6,003.19	6,055.58	5,872.67
Consumidor *	---	---	---	---	---	25,660.00	25,581.52	25,479.26
AZÚCAR REFINADA								
Mayoreo 20 CEDAS	18,271.80	18,263.80	18,261.40	18,272.20	18,292.10	18,272.26	18,261.05	18,286.57
Contrato 5	7,311.70	7,236.92	7,209.45	7,270.38	7,249.06	7,255.50	7,401.92	7,216.53
Consumidor *	---	---	---	---	---	28,388.33	28,431.33	28,401.30

* Nota: Precios promedio al consumidor en la Ciudad de México, Guadalajara, Jal., y Monterrey, N.L.

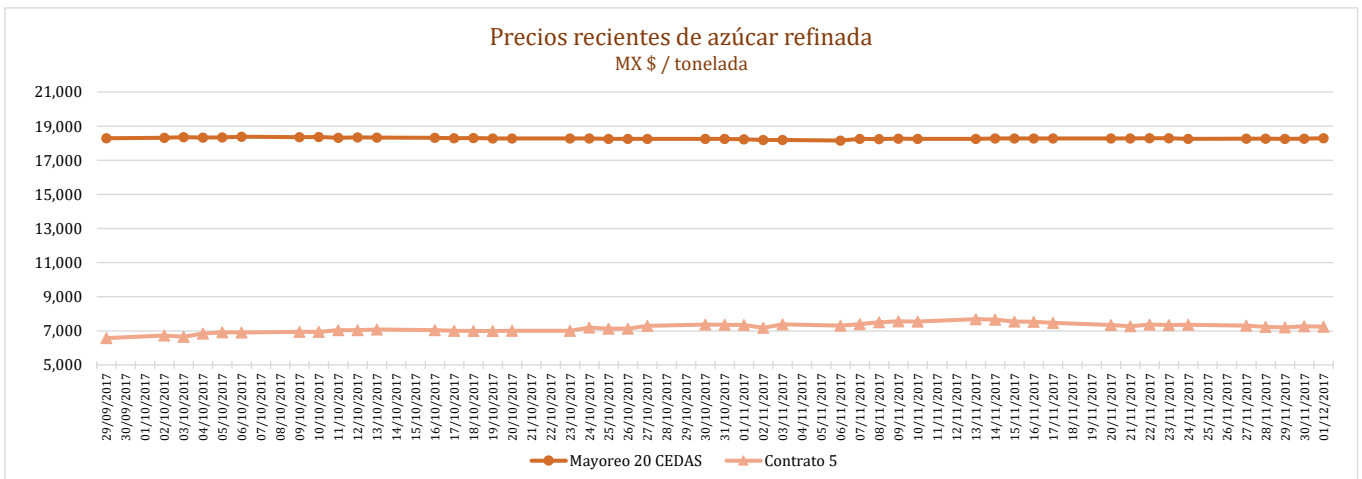
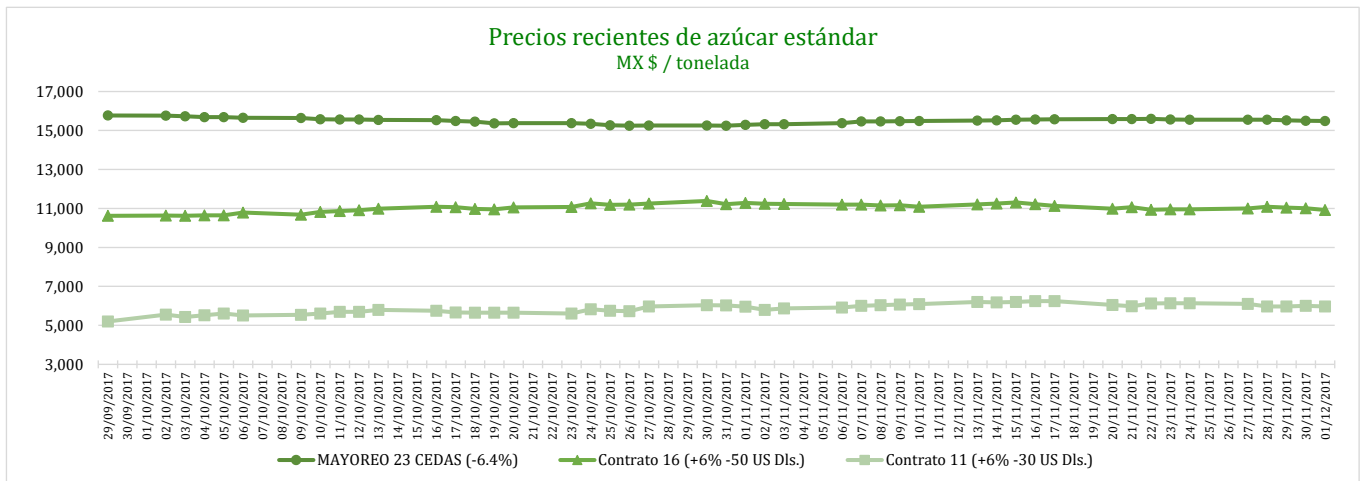

REPORTE SEMANAL DE PRECIOS DE AZÚCAR,

No. 9, ciclo azucarero 2017/18

al 1/Dic/2017



CICLO 2016/17 VS 2015/16

CONCEPTO	Promedio semanal (Sem. 8 de cada ciclo)			Promedio mensual de cada ciclo			Promedio de cada ciclo		
	27 Nov al 1 Dic 2017 (a)	28 Nov al 2 Dic 2016 (b)	Variación %	1 al 30 Nov 2017 (a)	1 al 30 Nov 2016 (b)	Variación %	1 Oct al 1 Dic 2017 (a)	1 Oct al 2 Dic 2016 (b)	Variación %
	MX Pesos / tonelada		(a) / (b)	MX Pesos / tonelada		(a) / (b)	MX Pesos / tonelada		(a) / (b)
Tipo de cambio fix (MX Pesos / US Dólar)	18.58	20.61	-9.87	18.93	20.07	-5.71	18.87	19.57	-3.59
AZÚCAR ESTÁNDAR									
Mayoreo 23 CEDAS (-6.4%)	15,525.02	13,334.14	16.43	15,501.33	13,592.73	14.04	15,491.32	13,715.30	12.95
Contrato 16 (+6% -50 US Dls.)	11,009.64	12,729.30	-13.51	11,130.12	12,478.60	-10.81	11,045.14	12,101.70	-8.73
Contrato 11 (+6% -30 US Dls.)	6,003.19	8,811.12	-31.87	6,055.58	9,172.22	-33.98	5,872.67	9,335.29	-37.09
Consumidor *	25,660.00	21,333.33	20.28	25,581.52	21,511.06	18.92	25,479.26	21,566.11	18.14
AZÚCAR REFINADA									
Mayoreo 20 CEDAS	18,272.26	16,009.73	14.13	18,261.05	16,075.33	13.60	18,286.57	16,112.80	13.49
Contrato 5	7,255.50	10,740.73	-32.45	7,401.92	11,074.87	-33.16	7,216.53	11,135.31	-35.19
Consumidor *	28,388.33	24,235.00	17.14	28,431.33	24,099.00	17.98	28,401.30	23,489.07	20.91

* Nota: Precios promedio al consumidor en la Ciudad de México, Guadalajara, Jal., y Monterrey, N.L.

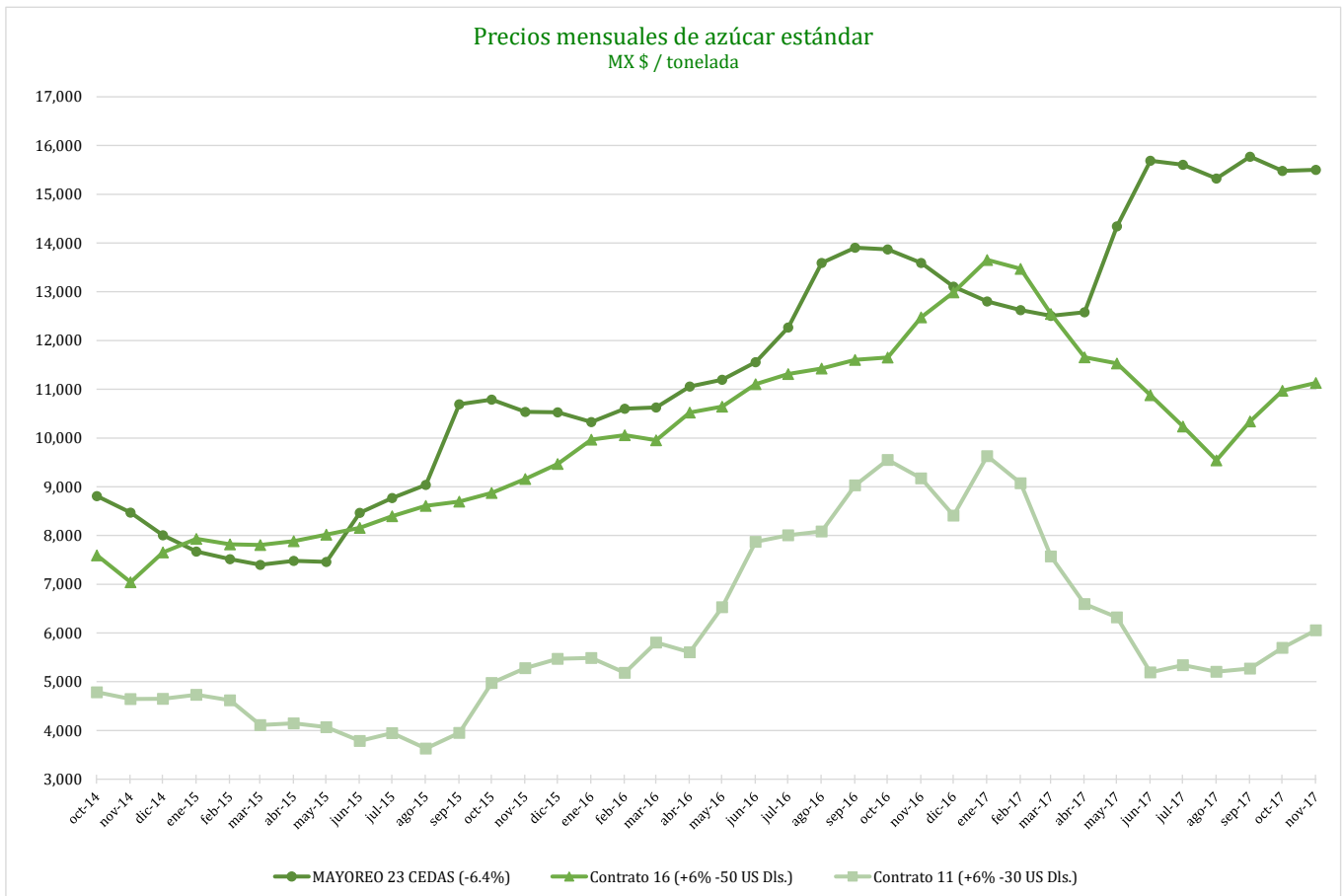

REPORTE SEMANAL DE PRECIOS DE AZÚCAR,

No. 9, ciclo azucarero 2017/18

al 1/Dic/2017

SAGARPA
SECRETARÍA DE AGRICULTURA
GANADERÍA, DESARROLLO RURAL,
PESCA Y ALIMENTACIÓN



Comparativo de precios mensuales al mayoreo, 23 CEDAS -6.4%
MX \$ / tonelada

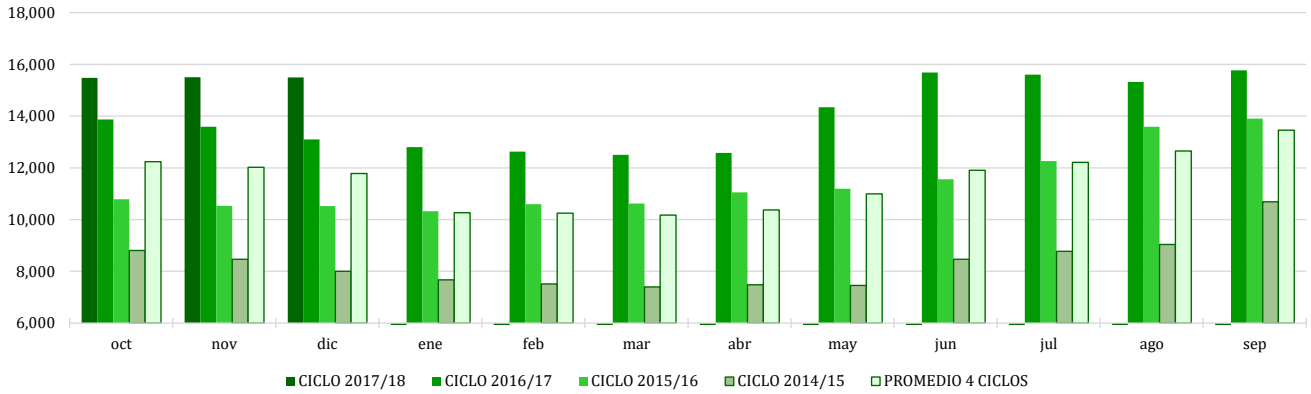

Comparativo de precios mensuales Contrato 16, +6% - 50 US Dls.
MX \$ / tonelada

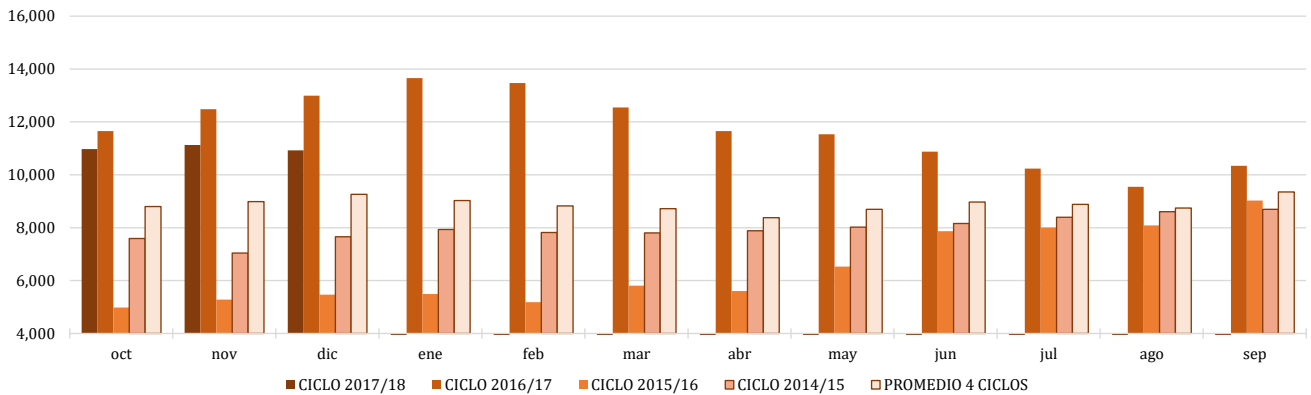

Comparativo de precios mensuales Contrato 11, +6% - 30 US Dls.
MX \$ / tonelada

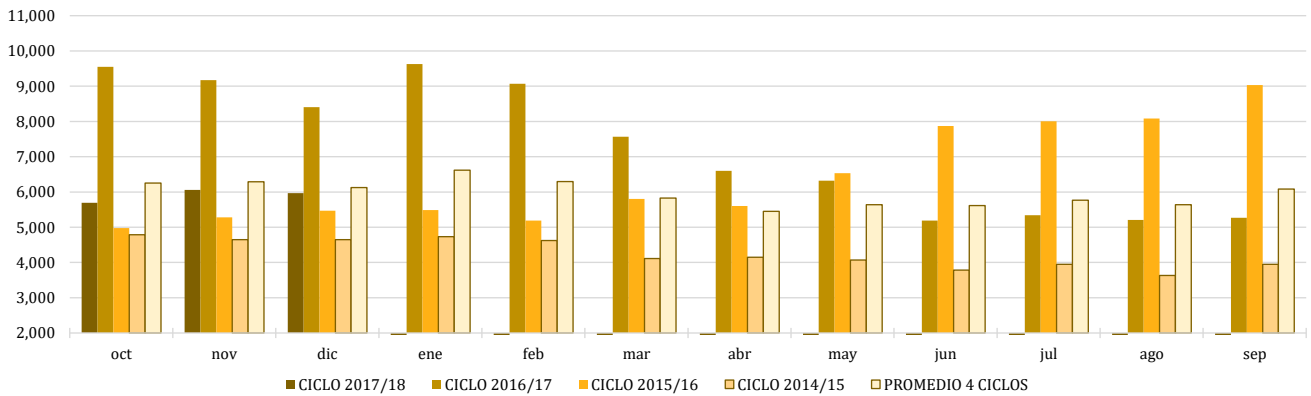

REPORTE SEMANAL DE PRECIOS DE AZÚCAR,

No. 9, ciclo azucarero 2017/18

al 1/Dic/2017

SAGARPA
SECRETARÍA DE AGRICULTURA,
GANADERÍA, DESARROLLO RURAL,
PESCA Y ALIMENTACIÓN



Histórico de precios de azúcar estándar (MX\$/t)

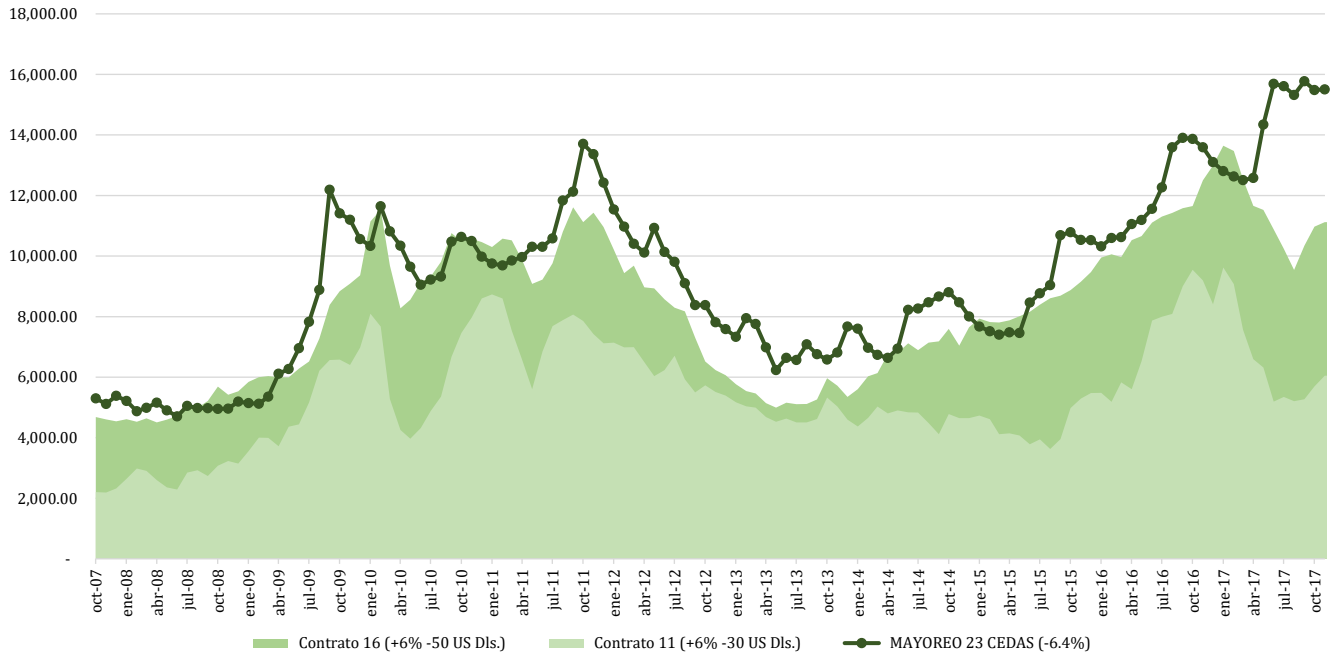

Histórico de precios de azúcar refinada (MX\$/t)

