

REPORTE SEMANAL DE PRECIOS DE AZÚCAR,

No. 7, ciclo azucarero 2017/18

al 17/Nov/2017



PRECIOS RECIENTES

CONCEPTO	13/11/2017	14/11/2017	15/11/2017	16/11/2017	17/11/2017	Promedio Semanal	Promedio Mensual	Promedio del ciclo
Tipo de cambio fix (MX Pesos / US Dólar)	19.17	19.13	19.23	19.12	18.97	19.12	19.12	18.93
MX \$ / TONELADA								
AZÚCAR ESTÁNDAR								
Mayoreo 23 CEDAS (-6.4%)	15,505.02	15,524.96	15,551.00	15,562.69	15,574.82	15,543.70	15,466.05	15,476.51
Contrato 16 (+6% -50 US Dls.)	11,203.07	11,249.92	11,304.84	11,221.11	11,133.09	11,222.41	11,204.74	11,056.99
Contrato 11 (+6% -30 US Dls.)	6,202.24	6,177.63	6,203.29	6,245.58	6,245.36	6,214.82	6,063.16	5,831.01
Consumidor *	---	---	---	---	---	25,648.33	25,615.64	25,460.48
AZÚCAR REFINADA								
Mayoreo 20 CEDAS	18,260.13	18,281.13	18,281.13	18,281.46	18,288.46	18,278.46	18,251.79	18,289.15
Contrato 5	7,688.28	7,657.19	7,544.60	7,532.31	7,471.33	7,578.74	7,470.59	7,193.44
Consumidor *	---	---	---	---	---	28,958.33	28,461.67	28,405.71

* Nota: Precios promedio al consumidor en la Ciudad de México, Guadalajara, Jal., y Monterrey, N.L.

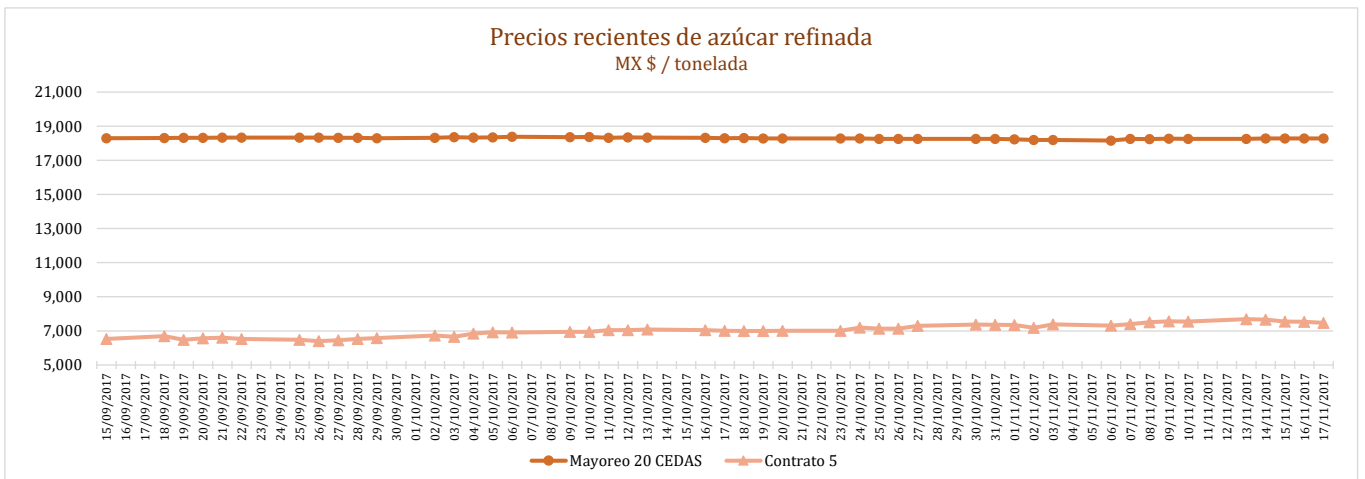
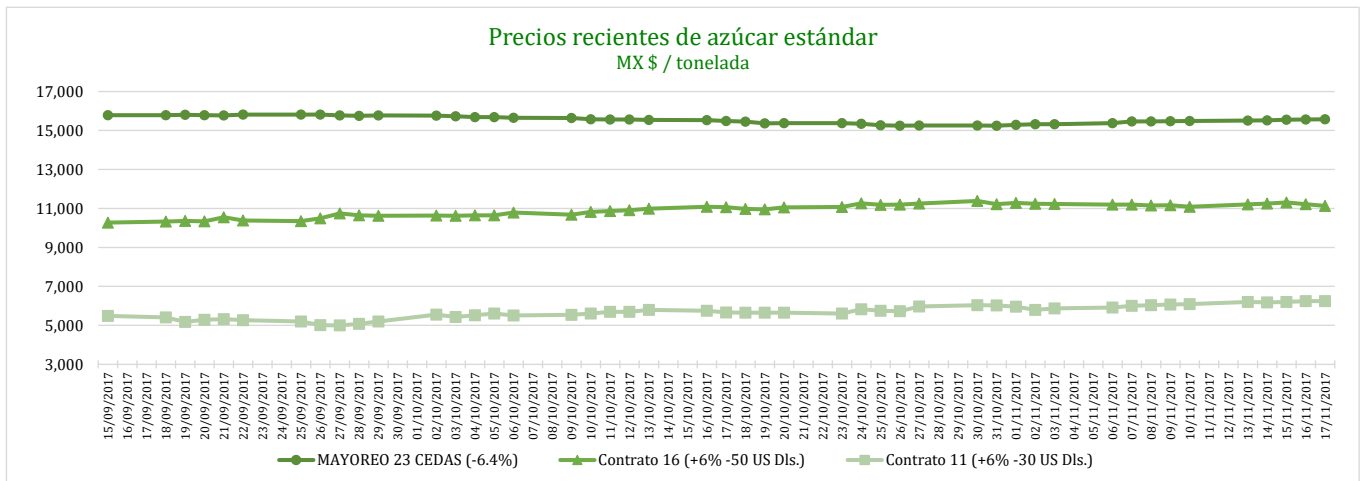

REPORTE SEMANAL DE PRECIOS DE AZÚCAR,

No. 7, ciclo azucarero 2017/18

al 17/Nov/2017



CICLO 2016/17 VS 2015/16

CONCEPTO	Promedio semanal (Sem. 7 de cada ciclo)			Promedio mensual de cada ciclo			Promedio de cada ciclo		
	13 al 17 Nov 2017 (a)	14 al 18 Nov 2016 (b)	Variación %	1 al 17 Nov 2017 (a)	1 al 18 Nov 2016 (b)	Variación %	1 Oct al 17 Nov 2017 (a)	1 Oct al 18 Nov 2016 (b)	Variación %
	MX Pesos / tonelada		(a) / (b)	MX Pesos / tonelada		(a) / (b)	MX Pesos / tonelada		(a) / (b)
Tipo de cambio fix (MX Pesos / US Dólar)	19.12	20.42	-6.36	19.12	19.81	-3.48	18.93	19.26	-1.73
AZÚCAR ESTÁNDAR									
Mayoreo 23 CEDAS (-6.4%)	15,543.70	13,598.89	14.30	15,466.05	13,683.71	13.03	15,476.51	13,799.76	12.15
Contrato 16 (+6% -50 US Dls.)	11,222.41	12,711.59	-11.72	11,204.74	12,354.41	-9.31	11,056.99	11,934.26	-7.35
Contrato 11 (+6% -30 US Dls.)	6,214.82	9,270.59	-32.96	6,063.16	9,295.90	-34.78	5,831.01	9,458.41	-38.35
Consumidor *	25,648.33	21,648.33	18.48	25,615.64	21,606.67	18.55	25,460.48	21,630.24	17.71
AZÚCAR REFINADA									
Mayoreo 20 CEDAS	18,278.46	16,051.37	13.87	18,251.79	16,109.50	13.30	18,289.15	16,140.25	13.31
Contrato 5	7,578.74	11,212.22	-32.41	7,470.59	11,195.80	-33.27	7,193.44	11,229.24	-35.94
Consumidor *	28,958.33	24,515.00	18.12	28,461.67	24,169.17	17.76	28,405.71	23,295.48	21.94

* Nota: Precios promedio al consumidor en la Ciudad de México, Guadalajara, Jal., y Monterrey, N.L.

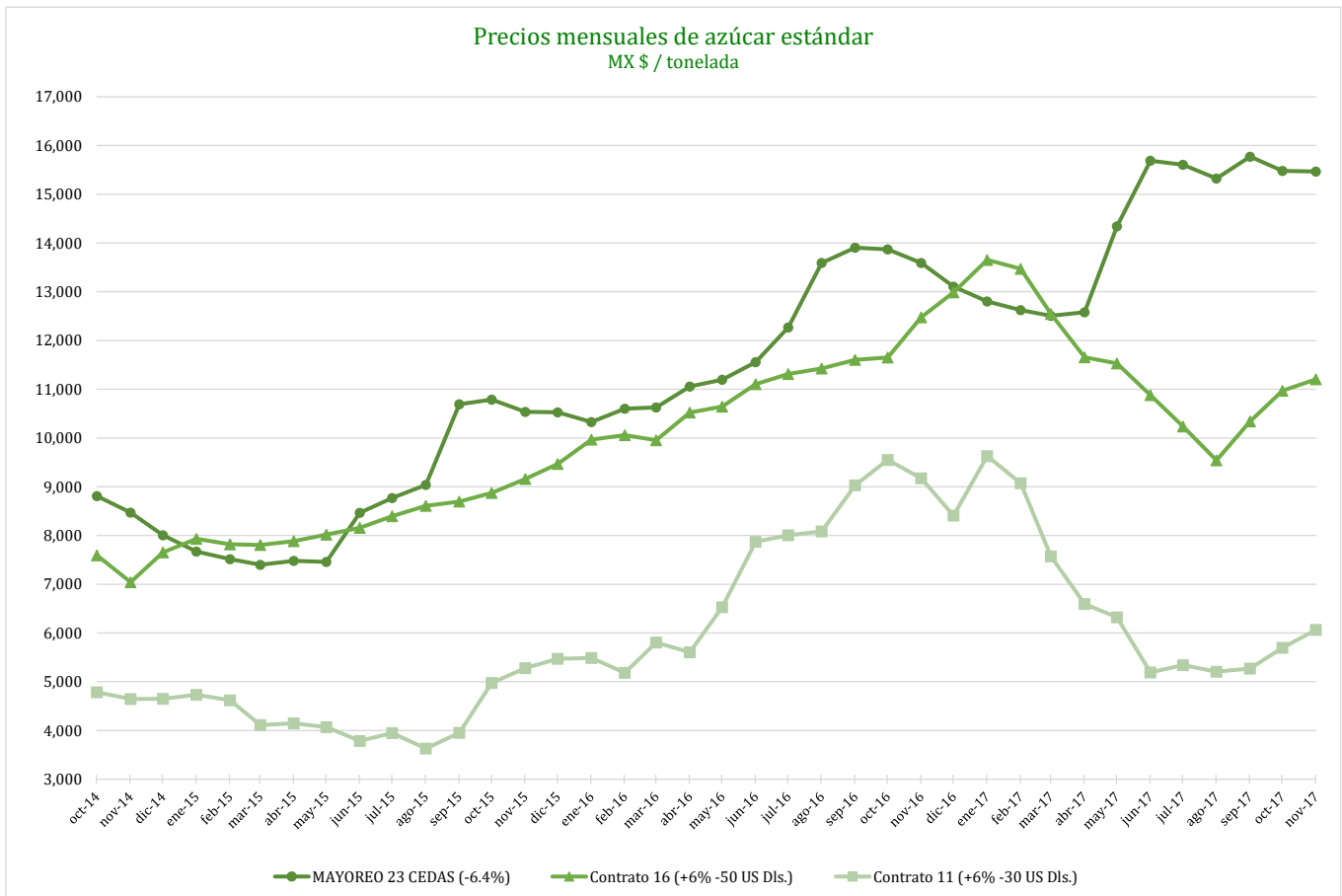

REPORTE SEMANAL DE PRECIOS DE AZÚCAR,

No. 7, ciclo azucarero 2017/18

al 17/Nov/2017

SAGARPA
SECRETARÍA DE AGRICULTURA
GANADERÍA, DESARROLLO RURAL,
PESCA Y ALIMENTACIÓN



Comparativo de precios mensuales al mayoreo, 23 CEDAS -6.4%
MX \$ / tonelada

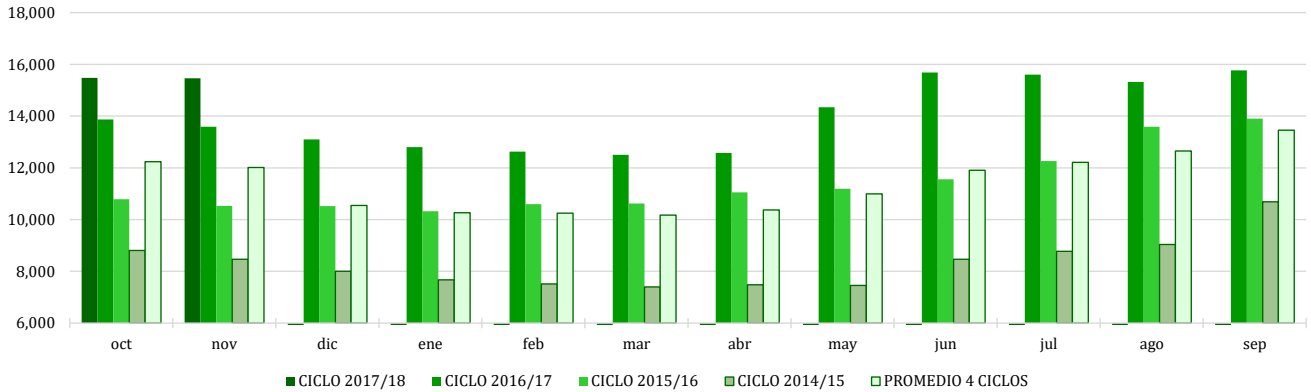

Comparativo de precios mensuales Contrato 16, +6% - 50 US Dls.
MX \$ / tonelada

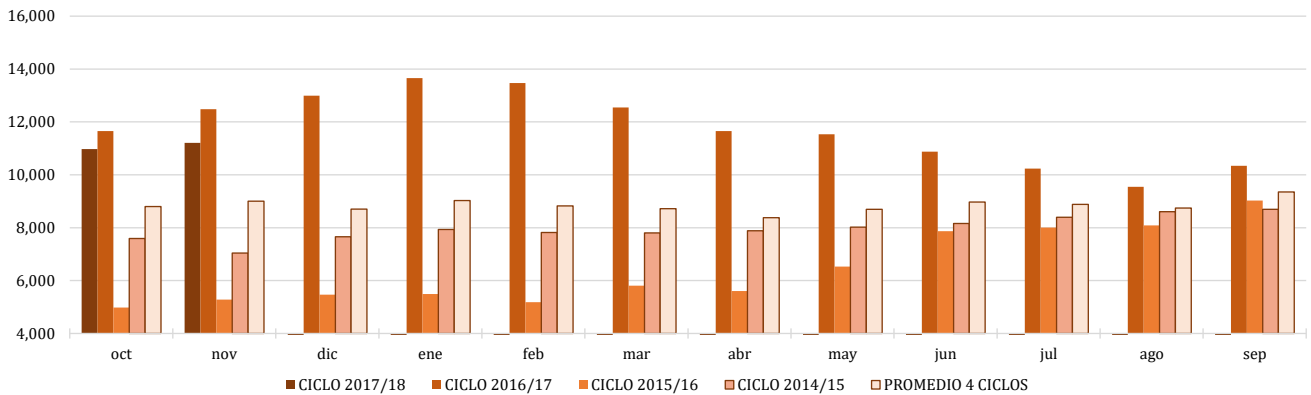

Comparativo de precios mensuales Contrato 11, +6% - 30 US Dls.
MX \$ / tonelada

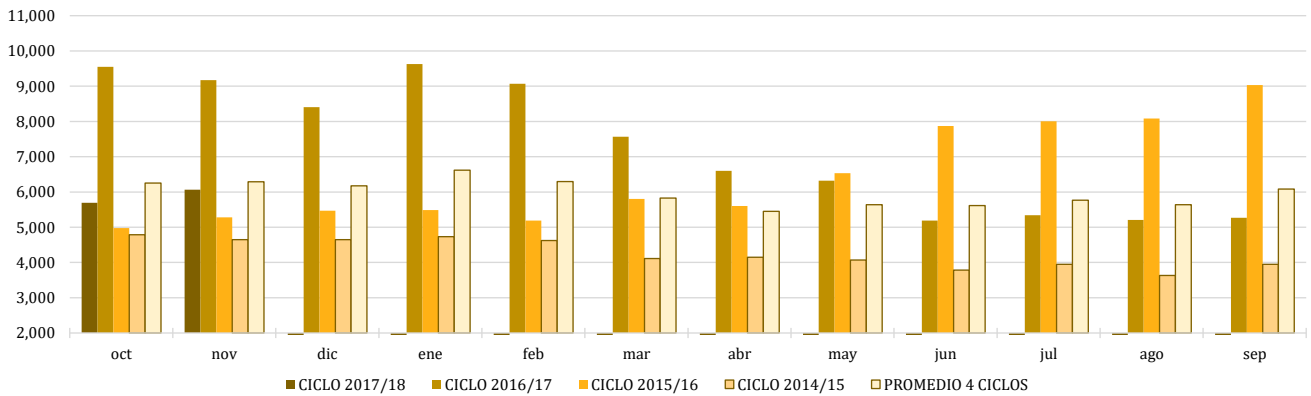

REPORTE SEMANAL DE PRECIOS DE AZÚCAR,

No. 7, ciclo azucarero 2017/18

al 17/Nov/2017

SAGARPA
SECRETARÍA DE AGRICULTURA
GANADERÍA, DESARROLLO RURAL,
PESCA Y ALIMENTACIÓN



Histórico de precios de azúcar estándar (MX\$/t)

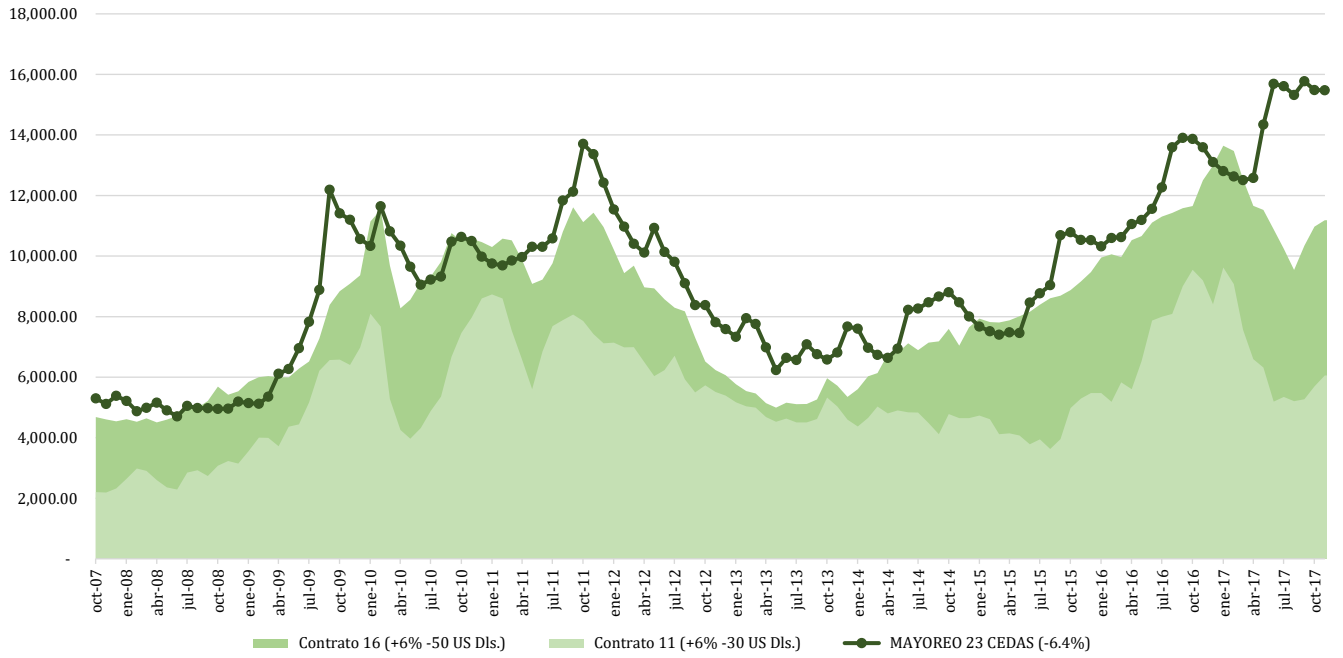

Histórico de precios de azúcar refinada (MX\$/t)

