

## REPORTE SEMANAL DE PRECIOS DE AZÚCAR,

No. 8, ciclo azucarero 2017/18

al 24/Nov/2017



### PRECIOS RECIENTES

CONCEPTO	20/11/2017	21/11/2017	22/11/2017	23/11/2017	24/11/2017	Promedio Semanal	Promedio Mensual	Promedio del ciclo
<b>Tipo de cambio fix (MX Pesos / US Dólar)</b>	---	18.82	18.74	18.60	18.54	18.68	19.01	18.90
<b>MX \$ / TONELADA</b>								
<b>AZÚCAR ESTÁNDAR</b>								
<b>Mayoreo 23 CEDAS (-6.4%)</b>	---	15,582.19	15,596.53	15,563.89	15,557.95	15,575.14	15,493.32	15,486.89
<b>Contrato 16 (+6% -50 US Dls.)</b>	10,983.62	11,068.12	10,935.41	---	10,956.10	10,985.81	11,153.23	11,049.69
<b>Contrato 11 (+6% -30 US Dls.)</b>	6,048.73	5,981.02	6,129.44	---	6,136.98	6,074.04	6,065.72	5,855.94
<b>Consumidor *</b>	---	---	---	---	---	25,430.00	25,564.07	25,456.67
<b>AZÚCAR REFINADA</b>								
Mayoreo 20 CEDAS	---	18,278.01	18,299.43	18,293.37	18,259.36	18,282.54	18,259.48	18,288.46
Contrato 5	7,347.66	7,275.55	7,366.69	7,344.90	7,361.40	7,339.24	7,434.10	7,211.66
Consumidor *	---	---	---	---	---	28,383.33	28,442.08	28,402.92

\* Nota: Precios promedio al consumidor en la Ciudad de México, Guadalajara, Jal., y Monterrey, N.L.

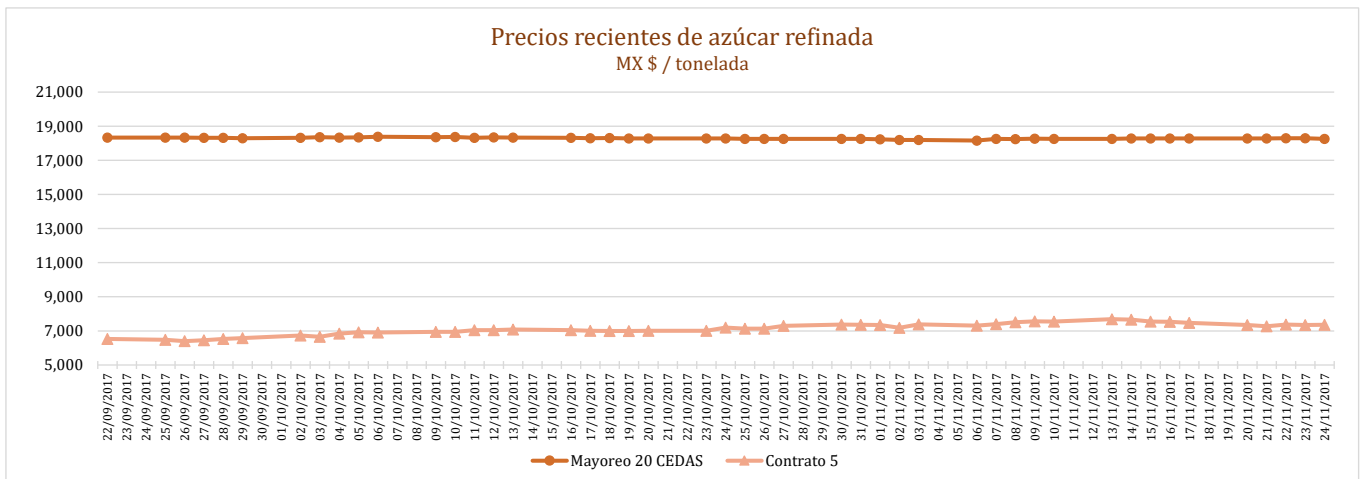
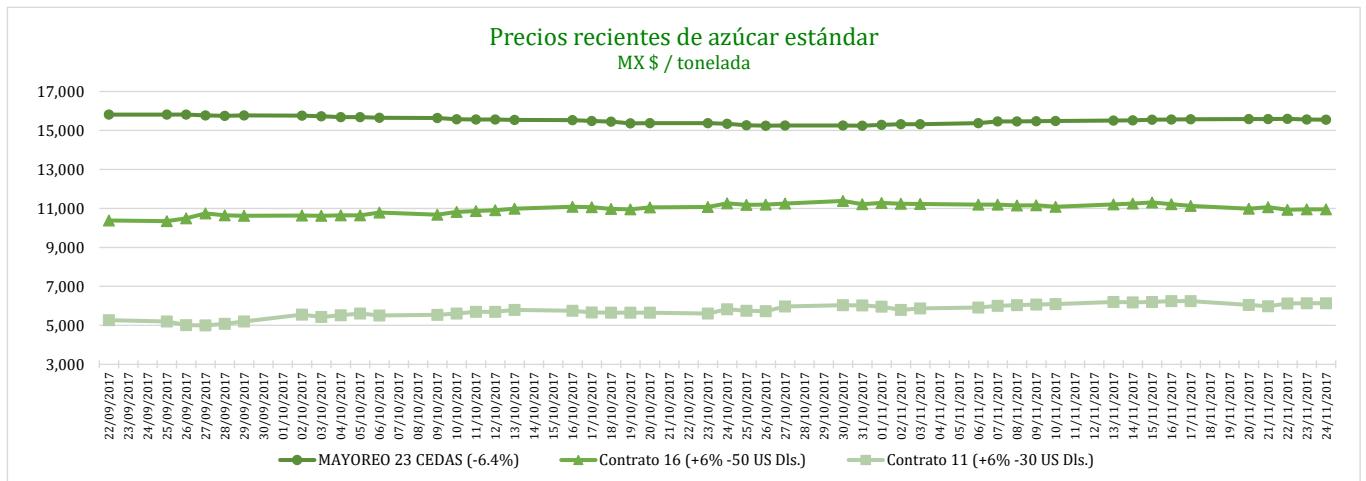

## REPORTE SEMANAL DE PRECIOS DE AZÚCAR,

No. 8, ciclo azucarero 2017/18

al 24/Nov/2017



### CICLO 2016/17 VS 2015/16

CONCEPTO	Promedio semanal (Sem. 8 de cada ciclo)			Promedio mensual de cada ciclo			Promedio de cada ciclo		
	20 al 24 Nov 2017 (a)	21 al 25 Nov 2016 (b)	Variación %	1 al 24 Nov 2017 (a)	1 al 25 Nov 2016 (b)	Variación %	1 Oct al 24 Nov 2017 (a)	1 Oct al 25 Nov 2016 (b)	Variación %
	MX Pesos / tonelada		(a) / (b)	MX Pesos / tonelada		(a) / (b)	MX Pesos / tonelada		(a) / (b)
<b>Tipo de cambio fix (MX Pesos / US Dólar)</b>	18.68	20.61	-9.37	19.01	19.99	-4.89	18.90	19.43	-2.73
<b>AZÚCAR ESTÁNDAR</b>									
<b>Mayoreo 23 CEDAS (-6.4%)</b>	15,575.14	13,473.86	15.60	15,493.32	13,634.33	13.63	15,486.89	13,765.45	12.51
<b>Contrato 16 (+6% -50 US Dls.)</b>	10,985.81	12,740.43	-13.77	11,153.23	12,440.19	-10.35	11,049.69	12,019.12	-8.07
<b>Contrato 11 (+6% -30 US Dls.)</b>	6,074.04	8,943.96	-32.09	6,065.72	9,217.69	-34.19	5,855.94	9,404.26	-37.73
<b>Consumidor *</b>	25,430.00	21,350.00	19.11	25,564.07	21,539.12	18.69	25,456.67	21,595.21	17.88
<b>AZÚCAR REFINADA</b>									
<b>Mayoreo 20 CEDAS</b>	18,282.54	16,008.32	14.21	18,259.48	16,085.70	13.51	18,288.46	16,126.36	13.41
<b>Contrato 5</b>	7,339.24	10,830.11	-32.23	7,434.10	11,114.53	-33.11	7,211.66	11,187.22	-35.54
<b>Consumidor *</b>	28,383.33	24,098.33	17.78	28,442.08	24,071.67	18.16	28,402.92	23,395.83	21.40

\* Nota: Precios promedio al consumidor en la Ciudad de México, Guadalajara, Jal., y Monterrey, N.L.

**Precios mensuales de azúcar estándar**  
MX \$ / tonelada

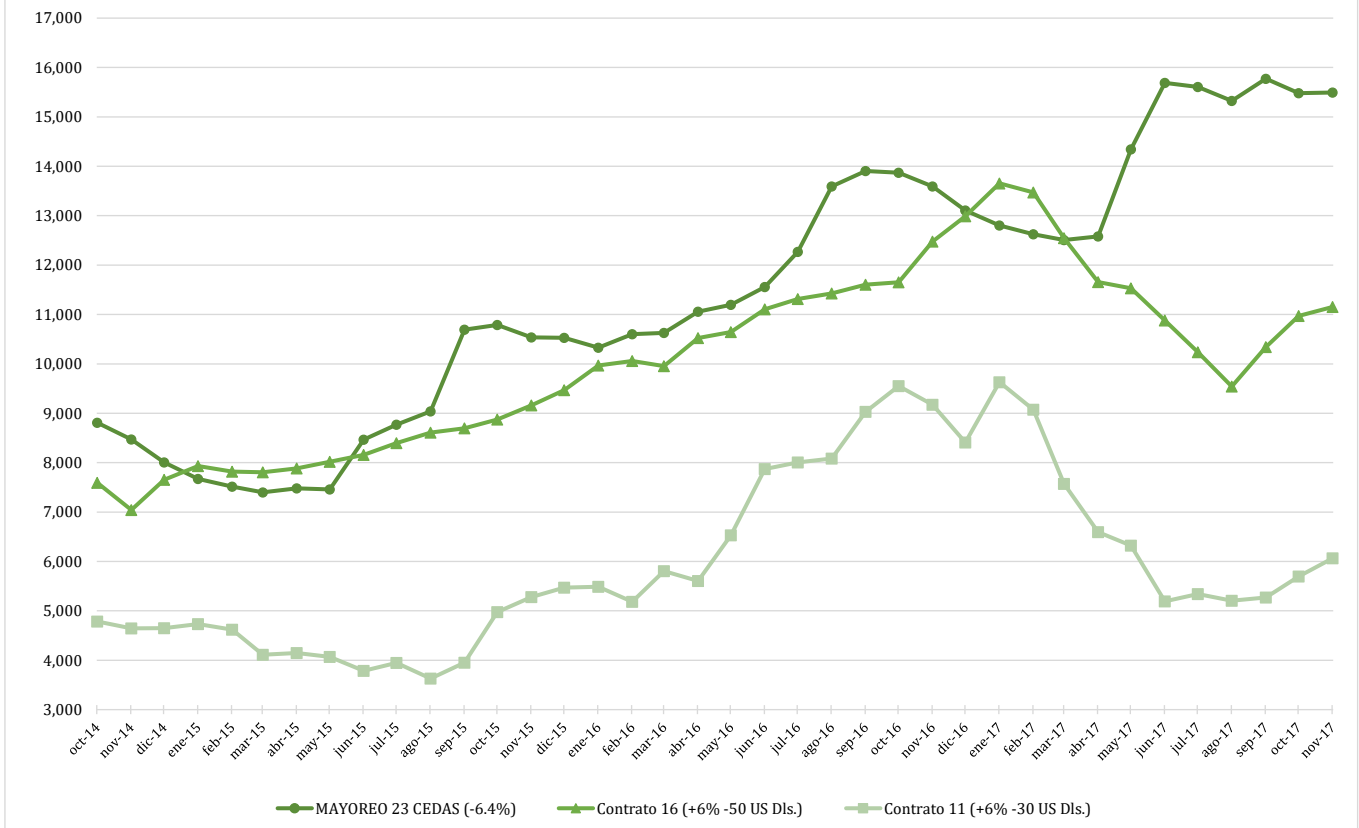

## REPORTE SEMANAL DE PRECIOS DE AZÚCAR,

No. 8, ciclo azucarero 2017/18

al 24/Nov/2017

**SAGARPA**  
SECRETARÍA DE AGRICULTURA  
GANADERÍA, DESARROLLO RURAL,  
PESCA Y ALIMENTACIÓN



Comparativo de precios mensuales al mayoreo, 23 CEDAS -6.4%  
MX \$ / tonelada

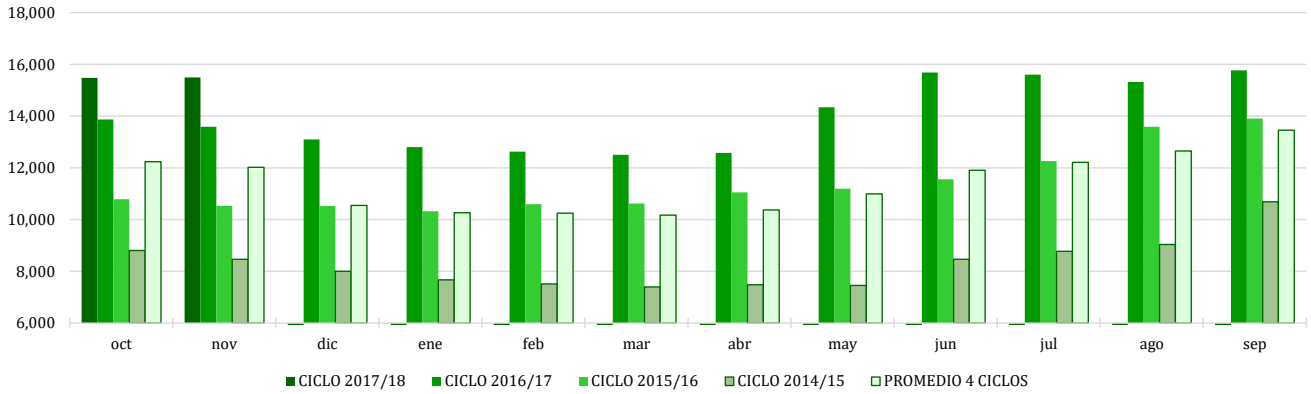

Comparativo de precios mensuales Contrato 16, +6% - 50 US Dls.  
MX \$ / tonelada

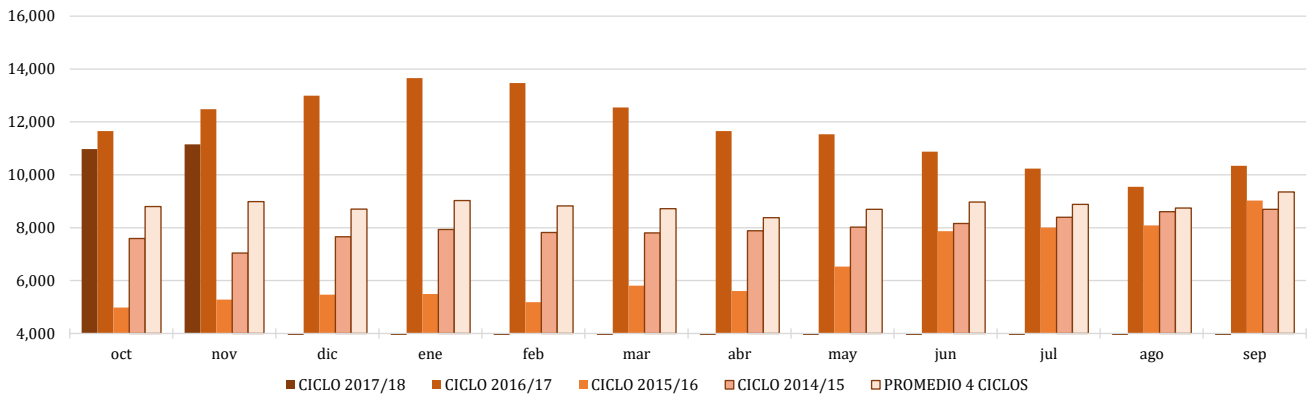

Comparativo de precios mensuales Contrato 11, +6% - 30 US Dls.  
MX \$ / tonelada

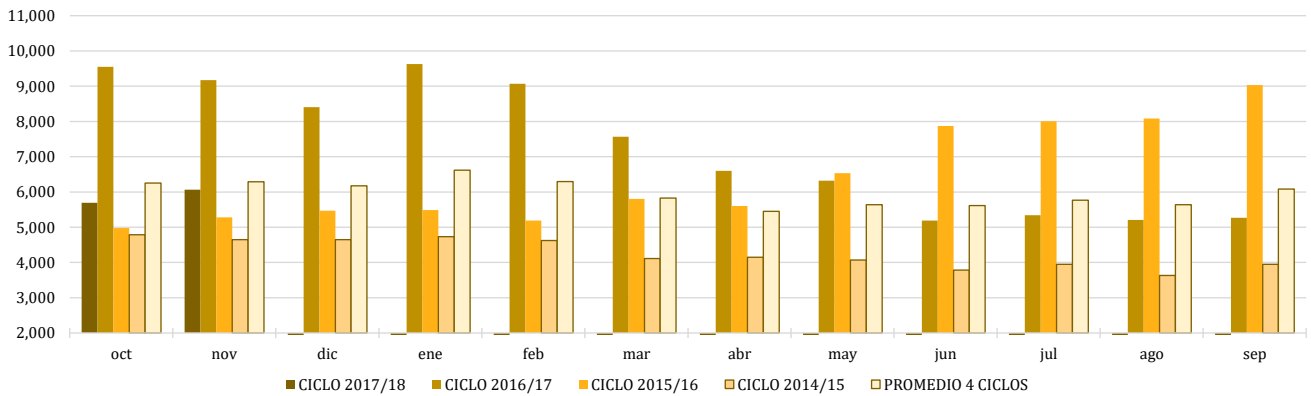

## REPORTE SEMANAL DE PRECIOS DE AZÚCAR,

No. 8, ciclo azucarero 2017/18

al 24/Nov/2017

**SAGARPA**  
SECRETARÍA DE AGRICULTURA  
GANADERÍA, DESARROLLO RURAL,  
PESCA Y ALIMENTACIÓN



### Histórico de precios de azúcar estándar (MX\$/t)

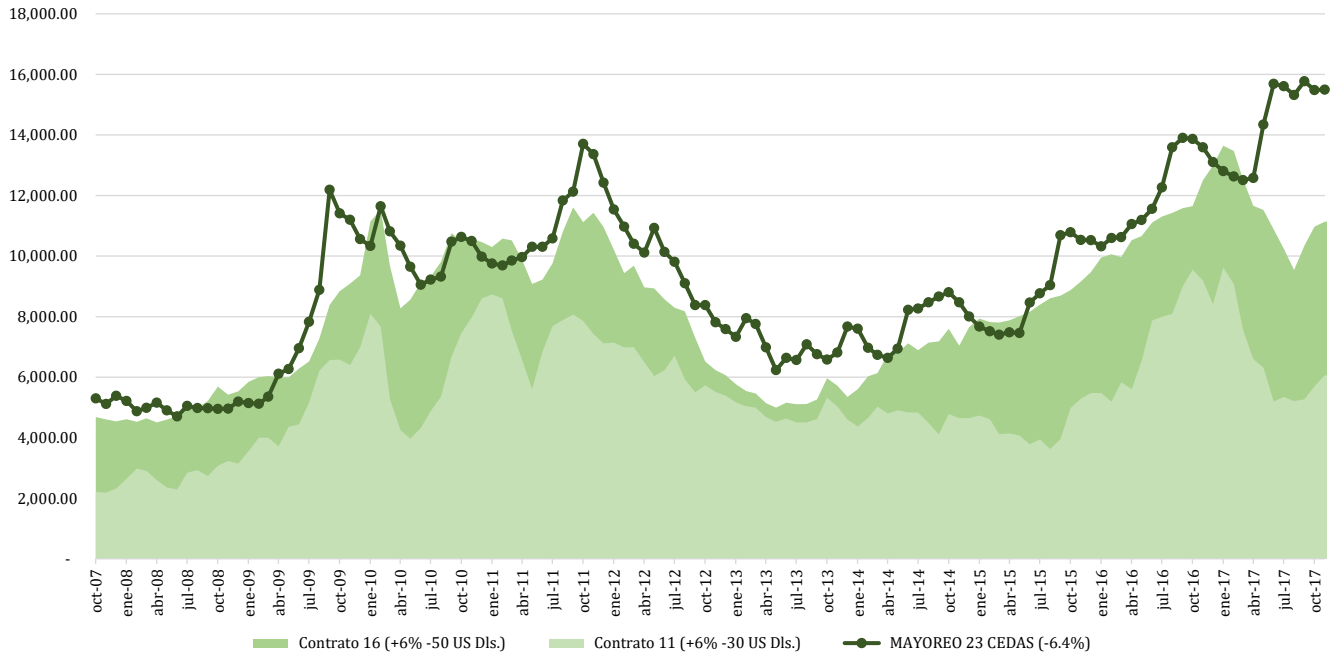

### Histórico de precios de azúcar refinada (MX\$/t)

