BOLETÍN INFORMATIVO

ALMACENAMIENTO EN PRESAS DE USO AGRÍCOLA

SAGARPA
SECRETARÍA DE AGRICULTURA, GANADERÍA, DESARROLLO RURAL, PESCA Y ALIMENTACIÓN

SIAP
SERVICIO DE INFORMACIÓN AGROALIMENTARIA Y PESQUERA

2ª DECENA DE NOVIEMBRE 2017

PANORAMA NACIONAL

EMISIÓN: viernes 24 de noviembre de 2017

El almacenamiento nacional es de 70,678 Mm3, es decir; 715 Mm3 menos referente a la decena anterior y 605 Mm3 menos respecto al 2016. El pronóstico para las próximas tres decenas indica un descenso el cual es normal debido a la disminución de lluvias y el abastecimiento en áreas agrícolas. De las 136 presas: 125 presentan niveles por arriba del 50%, diez entre el 20 y 50% y una presa con niveles por debajo del 20% de su capacidad.

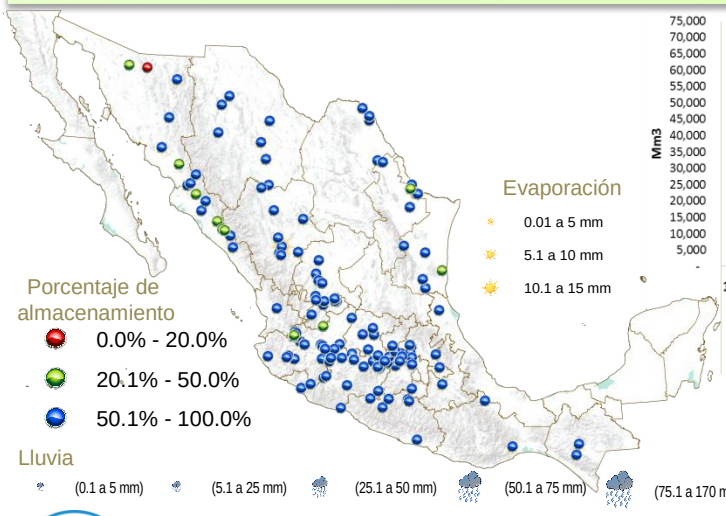

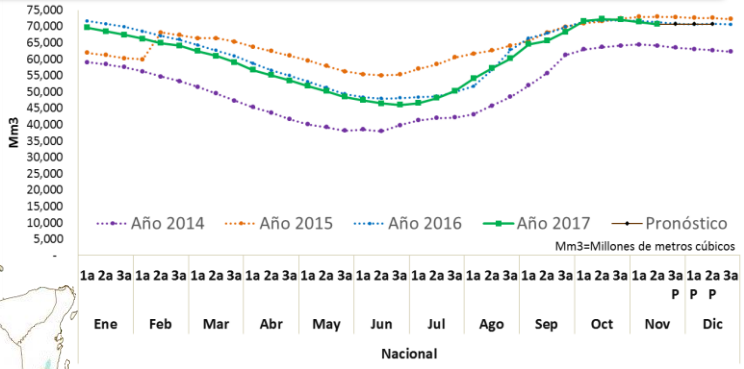

VARIACIÓN PORCENTUAL DECENAL

Las presas que aumentaron sus volúmenes de almacenamiento fueron: Pedro José Méndez del estado de Tamaulipas y La Calera del estado de Guerrero al pasar del 85 al 88% y de 141 a 154% respectivamente. Por el contrario las presas con los mayores descensos fueron De Gonzálo del estado de Tamaulipas con 6% y Josefa Ortiz de Domínguez en Sinaloa con 7%. La mayor evaporación se presentó en Peña del Águila, Durango con 11.9 mm y la mayor precipitación en Presidente Benito Juárez, Oaxaca con 17.8 mm.

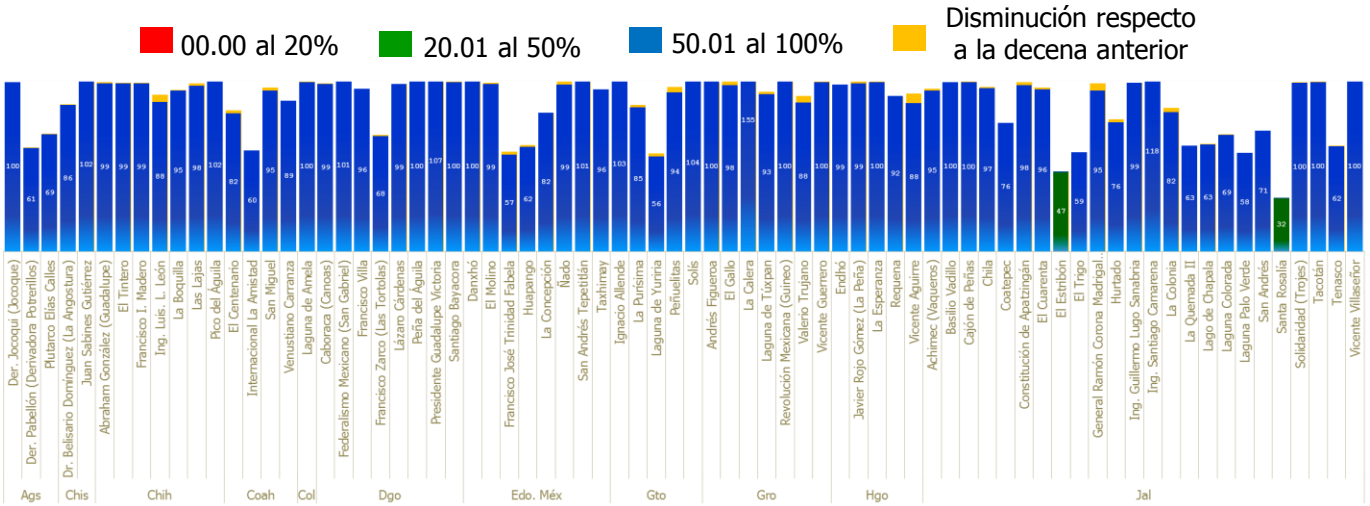

Nota: Por diseño de grafico se maneja escala de 0-100%

SAGARPA
SECRETARÍA DE AGRICULTURA, GANADERÍA, DESARROLLO RURAL, PESCA Y ALIMENTACIÓN

SIAP
SERVICIO DE INFORMACIÓN AGROALIMENTARIA Y PESQUERA

ALMACENAMIENTO EN PRESAS DE USO AGRÍCOLA

2ª DECENA DE NOVIEMBRE 2017

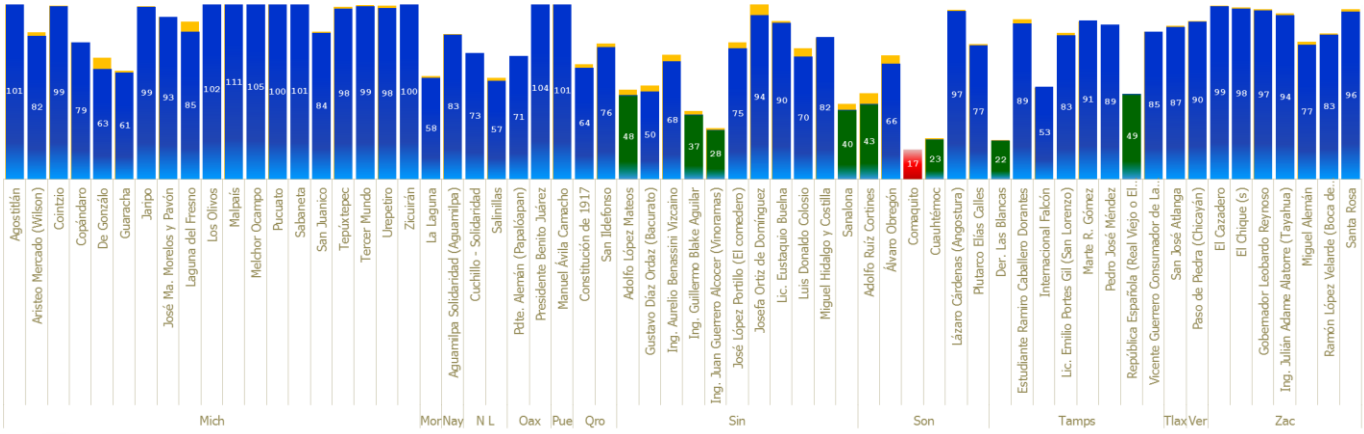

ANÁLISIS PARTICULAR

Al año 2016 la precipitación nacional fue de 744 mm y en lo que va del presente año la precipitación acumulada es de 746.5 mm.

Lo anterior se verá reflejado en la producción agrícola anual por la superficie de siembra en los ciclos Primavera-Verano y Otoño-Invierno. Tan solo en el año 2016 al cierre de Octubre en el ciclo Primavera-Verano se sembraron 1,801,802 ha y al cierre de Octubre del 2017 se han reportado 1,879,649 ha igual para el mismo ciclo.

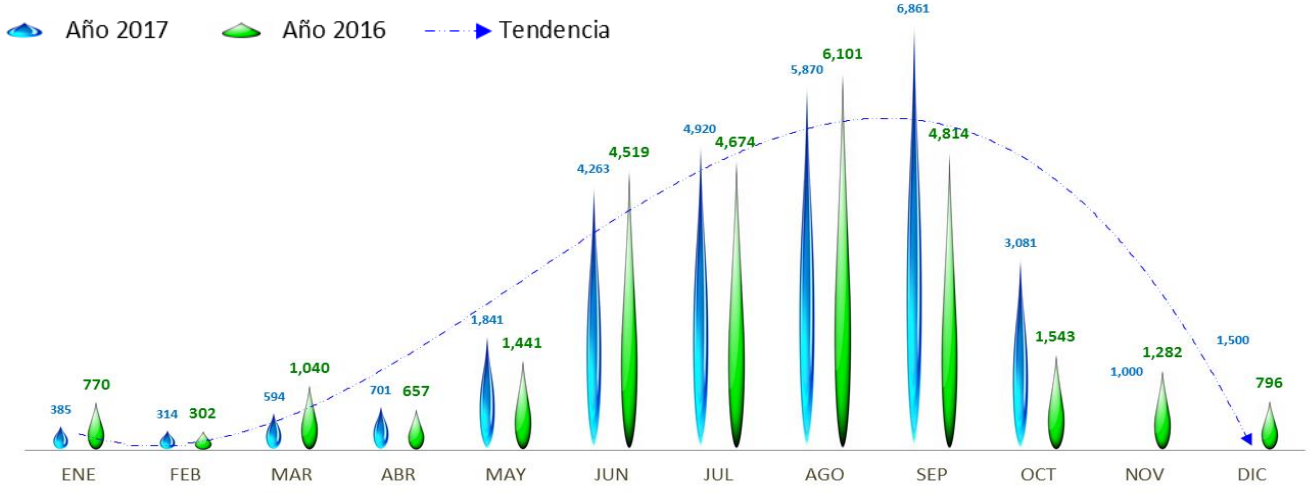

CONSULTA NUESTRA INFORMACIÓN DINÁMICA Aplicación geográfica

Próxima actualización:
5 de diciembre de 2017

Cualquier duda o comentario contáctanos:
eduardo.reyna@agentetecnico.com

Síguenos en nuestra redes sociales