Ubicación

Se localiza en la cuenca del río Balsas, al sur del estado de Morelos; colinda con los estado de Puebla al este y Guerrero, al oeste.

- Superficie: 59,030 hectáreas
- Clima: cálido y semicálido subhúmedo.
- Altitud media: de los 700 a los 2,400 msnm

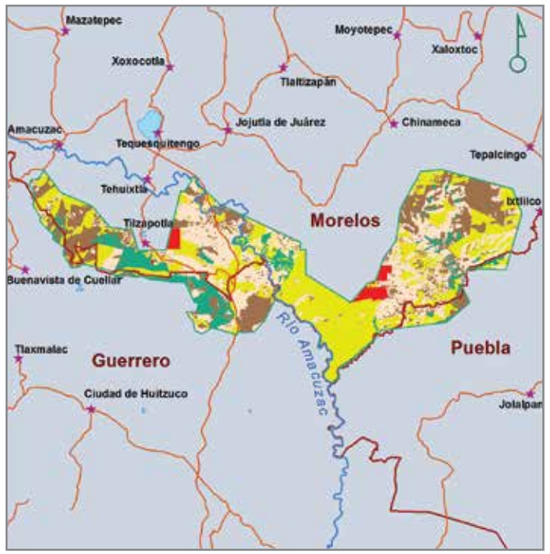

Julio de 2017

Límite del Área Natural Protegida

Poblaciones

Cuerpos de agua

Caminos

Río

Subzonas y políticas de manejo

Preservación

Aprovechamiento Sustentable de los Recursos Naturales

Aprovechamiento Sustentable de los Ecosistemas

Aprovechamiento Especial

CÓDIGO DE CONDUCTA DEL TURISTA RESPONSABLE

La Reserva cuenta con diversos espacios para recibir visitantes de todo tipo. En cada destino al que llego me informo de las normas y recomendaciones.

Colaboro con el personal de la Reserva y los cuerpos de auxilio en las actividades de inspección, vigilancia y apoyo a los visitantes.

Utilizo los senderos establecidos, no me salgo de ellos y atiendo las observaciones de los guías.

Respeto el entorno. No me llevo plantas, animales, hongos ni cualquier otro elemento que forma parte del ecosistema.

Como y acampo en las áreas destinadas para tal fin y no dejo basura ni residuos.

No introduzco sustancias ilegales, bebidas alcohólicas, objetos punzo cortantes ni armas de fuego.

No llevo y nunca libero animales domésticos o silvestres dentro de la Reserva. Si requiero asesoría, contacto a la administración.

No prendo fuego. De ser necesario lo hago únicamente en los sitios destinados para ello y me aseguro de apagarlo bien cuando me voy.

Si encuentro fauna no la molesto ni trato de manipularla. Utilizo binoculares para observarlos y no me acerco.

Considero mi estado de salud y evalúo las actividades en las que puedo participar. No me pongo en peligro llevando al límite mi condición física.

En la época más seca del año numerosas especies de árboles se llenan de flores

La Reserva da hábitat al jaguar, el felino más grande de América y el tercero del mundo

Riqueza biológica

Esta Reserva de la Biosfera contiene un rico reservorio de especies endémicas de México. En términos de su biodiversidad sobresalen 965 especies de plantas vasculares, entre las que destacan cuajilotes, amates y copales, de gran importancia económica dado su alto contenido de resinas y aceites; las seis especies de felinos de México y 208 especies de aves.

56 % de las plantas son aprovechadas por las comunidades locales y son éstas, las que satisfacen necesidades básicas de salud, alimentación, vivienda, construcción, instrumentos de labranza, enseres domésticos; así como para fines ornamentales, ceremoniales, artesanales y forrajeros, entre otros.

Los pobladores de esta Reserva utilizan 401 especies de plantas con uso medicinal y 135 plantas comestibles.

Existen vestigios prehispánicos como la zona arqueológica de Chimalacatlán.

La carismática guacamaya verde, una de las aves más bellas de México, se encuentra en peligro de extinción

Beneficios para la región más poblada del país

Las Áreas Naturales Protegidas proveen servicios ecosistémicos vitales para el bienestar humano y la conservación de la biodiversidad.

- Provisión de agua
- CO_2 Captura de carbono (contribuye a mitigar el cambio climático)
- Regulación del clima
- Generación de oxígeno y asimilación de diversos contaminantes
- Conservación de la biodiversidad
- Retención de suelo que evita erosión e inundaciones
- Belleza escénica que forma parte de la identidad regional

Reserva de la Biosfera Sierra de Huautla

ESPACIOS NATURALES QUE DAN VIDA

La Sierra de Huautla fue decretada como Reserva de la Biosfera el 8 de septiembre de 1999 y forma parte del programa El Hombre y la Biosfera desde el año 2006. Cuenta con varios reconocimientos internacionales por los logros alcanzados a favor de la conservación biológica.

Aproximadamente 90% de su superficie está cubierta por selva baja caducifolia, también llamada selva seca, uno de los ecosistemas con mayor número de géneros y especies endémicas en nuestro país.

Su topografía es accidentada, con múltiples cañadas y cañones, entre los cuales destaca la del río Amacuzac, el más importante del estado de Morelos.

La mayor parte de la vegetación de la Reserva pierde sus hojas por periodos de cinco a siete meses en la época de secas

Atractivo turístico

- observación de flora y fauna
- fotografía de paisaje
- paseos a caballo
- campamentos
- visitas guiadas
- senderos interpretativos
- observación de corte de copal

Los campesinos conservan el capital genético con la siembra de maíces criollos

¿Qué hacemos en la CONANP?

La Reserva forma parte de la cuenca del río Balsas

De los copales se extraen resinas y esencias para uso local o para el mercado

5 cosas que debes hacer para disfrutar tu visita

Conoce y aprende. Platica e intercambia experiencias con la gente del lugar, consume alimentos típicos, haz todo aquello que represente una oportunidad para conocer la cultura local. Esto hará más placentera tu visita.

Escucha lo que te rodea. La naturaleza tiene sus propios sonidos, escucharla tendrá un impacto positivo sobre tu estado de ánimo, reduciendo el estrés y las preocupaciones.

Conéctate con la energía de la naturaleza. La ciencia ha confirmado que abrazar un árbol es bueno para la salud, al hacerlo te sentirás relajado y podrás volver a tu rutina renovado y listo para afrontar problemas y tomar mejores decisiones.

Disfruta tu entorno. Déjate sorprender por lo que te rodea. Haz un dibujo, toma una fotografía o simplemente atesora el momento en tu memoria.

Respira profundo. El aire puro contribuye a la relajación y te renueva por dentro. Una caminata al aire libre aumenta la vitalidad en tu cuerpo, activa los mecanismos naturales para eliminar toxinas y células muertas.

Para mayor información.
CIBYC de la Universidad Autónoma de Morelos,
Av. Universidad No. 1001,
Col. Chamilpa, Cuernavaca, Morelos
C.P. 62209
(777) 329 70 19
www.gob.mx/conanp

Con apoyo de cooperación alemana DEUTSCHE ZUSAMMENARBEIT
giz Deutsche Gesellschaft für Internationale Zusammenarbeit (GIZ) GmbH