# Fiebre #Chikungunya

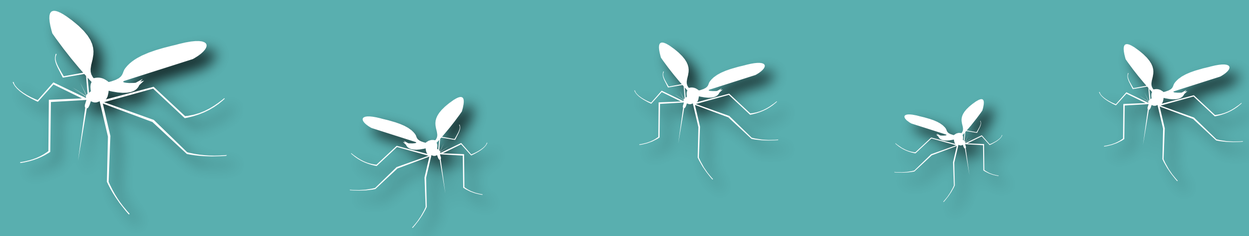

## ¿Qué es?

Es una enfermedad viral que se transmite a los humanos a través de las picaduras de mosquitos infectados (del género *Aedes aegypti* y *Aedes albopictus*).

Estos mosquitos también pueden transmitir otros virus como el dengue.

## ¿Qué significa Chikungunya?

Es una palabra del idioma Kimakonde que significa "doblarse". Describe la apariencia de las personas que padecen esta enfermedad debido a los fuertes dolores articulares que presentan.

**Para cualquier duda llama sin costo a la Unidad de Inteligencia Epidemiológica y Sanitaria al**

**01 800 00 44 800**

## Síntomas.

- Fiebre.
- Dolor de cabeza muscular y articular.
- Náuseas.
- Cansancio.
- Erupciones cutáneas.
- Aparecen entre 4 y 8 días posteriores a la picadura de un mosquito infectado.
- En muchas ocasiones los pacientes sólo tienen síntomas leves y la infección pasa inadvertida o se confunde con el dengue.

## Prevención.

Reducción de depósitos de agua que puedan servir como medio de reproducción de los mosquitos (llantas abandonadas, cubetas, charcos, etc).

Disminuir la exposición de la piel a estos mosquitos aplicando repelente y usando camisas de manga larga y pantalones.

No existe una vacuna para prevenir la infección.

## Transmisión:

No se transmite de persona a persona.

Los mosquitos adquieren el virus a partir de una persona infectada y son capaces de transmitirlo a otra persona.

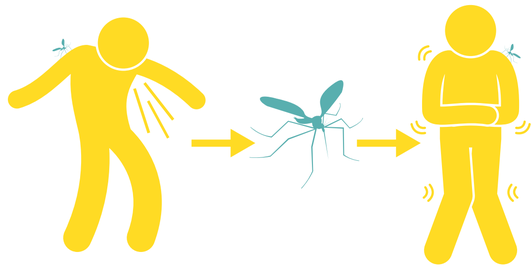

Última actualización 31 de marzo de 2015

Fuente: Subsecretaría de Prevención y Promoción de la Salud

SALUD
SECRETARÍA DE SALUD