

REPORTE SEMANAL DE PRECIOS DE AZÚCAR,

No. 3, ciclo azucarero 2017/18

al 20/Oct/2017



PRECIOS RECIENTES

CONCEPTO	16/10/2017	17/10/2017	18/10/2017	19/10/2017	20/10/2017	Promedio Semanal	Promedio Mensual	Promedio del ciclo
Tipo de cambio fix (MX Pesos / US Dólar)	19.08	19.01	18.89	18.82	19.01	18.96	18.67	18.67
MX \$ / TONELADA								
AZÚCAR ESTÁNDAR								
Mayoreo 23 CEDAS (-6.4%)	15,531.90	15,486.26	15,452.55	15,364.27	15,376.95	15,442.39	15,574.09	15,574.09
Contrato 16 (+6% -50 US Dls.)	11,090.94	11,062.85	10,972.58	10,954.09	11,056.26	11,027.34	10,849.76	10,849.76
Contrato 11 (+6% -30 US Dls.)	5,748.76	5,662.95	5,647.85	5,651.27	5,648.52	5,671.87	5,621.36	5,621.36
Consumidor *	---	---	---	---	---	25,511.67	25,203.89	25,203.89
AZÚCAR REFINADA								
Mayoreo 20 CEDAS	18,318.62	18,293.28	18,307.62	18,284.35	18,283.01	18,297.38	18,330.90	18,330.90
Contrato 5	7,038.79	7,002.01	6,993.82	6,999.06	7,010.15	7,008.76	6,943.54	6,943.54
Consumidor *	---	---	---	---	---	27,923.33	28,361.67	28,361.67

* Nota: Precios promedio al consumidor en la Ciudad de México, Guadalajara, Jal., y Monterrey, N.L.

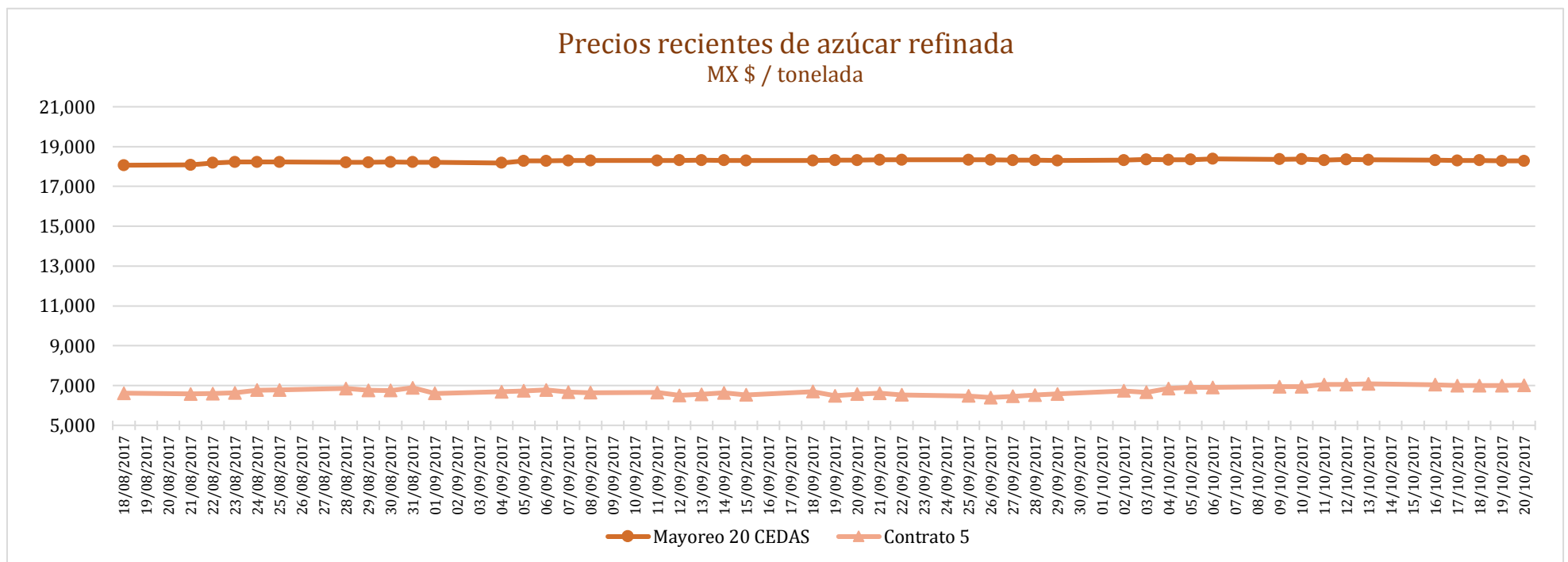
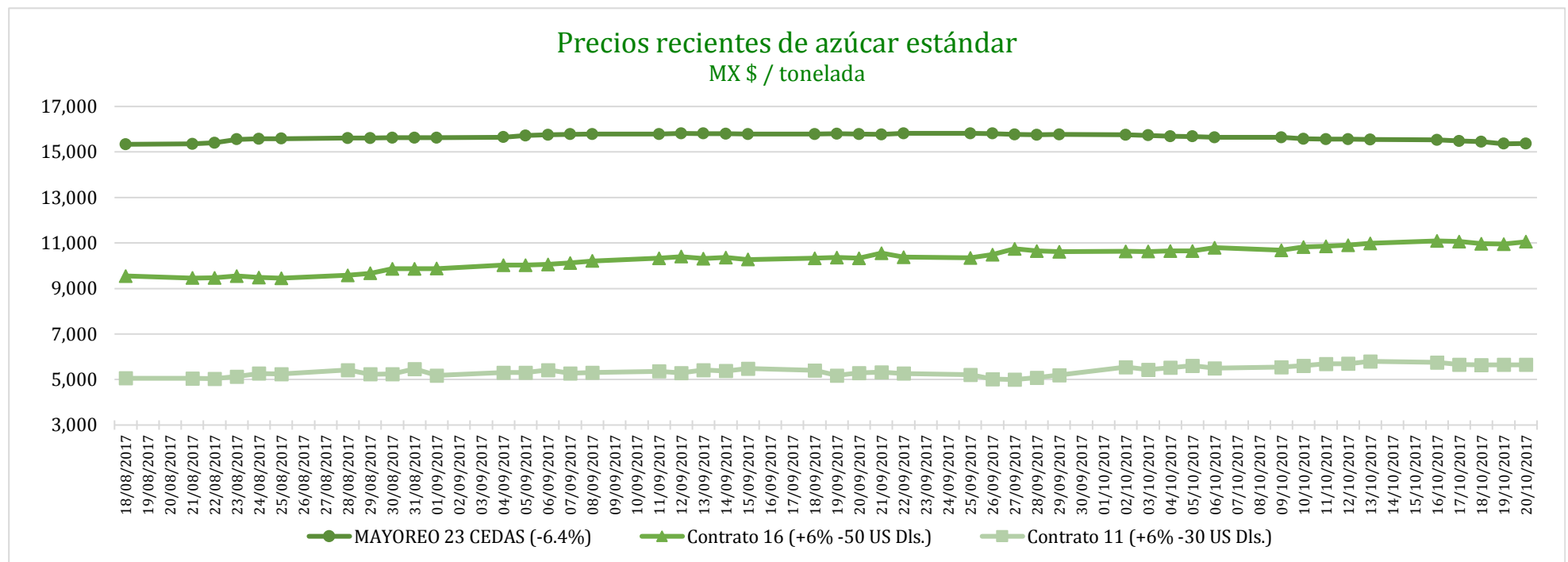

REPORTE SEMANAL DE PRECIOS DE AZÚCAR,

No. 3, ciclo azucarero 2017/18

al 20/Oct/2017



CICLO 2016/17 VS 2015/16

CONCEPTO	Promedio semanal (Sem. 2 de cada ciclo)			Promedio mensual de cada ciclo			Promedio de cada ciclo		
	16 al 20 Oct 2017 (a)	17 al 21 Oct 2016 (b)	Variación %	1 al 20 Oct 2017 (a)	1 al 21 Oct 2016 (b)	Variación %	1 al 20 Oct 2017 (a)	1 al 21 Oct 2016 (b)	Variación %
	MX Pesos / tonelada			MX Pesos / tonelada			MX Pesos / tonelada		
Tipo de cambio fix (MX Pesos / US Dólar)	18.96	18.68	1.53	18.67	18.99	-1.71	18.67	18.99	-1.71
AZÚCAR ESTÁNDAR									
Mayoreo 23 CEDAS (-6.4%)	15,442.39	13,870.45	11.33	15,574.09	13,891.31	12.11	15,574.09	13,891.31	12.11
Contrato 16 (+6% -50 US Dls.)	11,027.34	11,523.44	-4.31	10,849.76	11,680.87	-7.12	10,849.76	11,680.87	-7.12
Contrato 11 (+6% -30 US Dls.)	5,671.87	9,430.71	-39.86	5,621.36	9,684.36	-41.95	5,621.36	9,684.36	-41.95
Consumidor *	25,511.67	21,638.33	17.90	25,203.89	21,663.33	16.34	25,203.89	21,663.33	16.34
AZÚCAR REFINADA									
Mayoreo 20 CEDAS	18,297.38	16,151.82	13.28	18,330.90	16,160.81	13.43	18,330.90	16,160.81	13.43
Contrato 5	7,008.76	11,144.01	-37.11	6,943.54	11,311.17	-38.61	6,943.54	11,311.17	-38.61
Consumidor *	27,923.33	23,638.33	18.13	28,361.67	21,774.17	30.25	28,361.67	21,774.17	30.25

* Nota: Precios promedio al consumidor en la Ciudad de México, Guadalajara, Jal., y Monterrey, N.L.

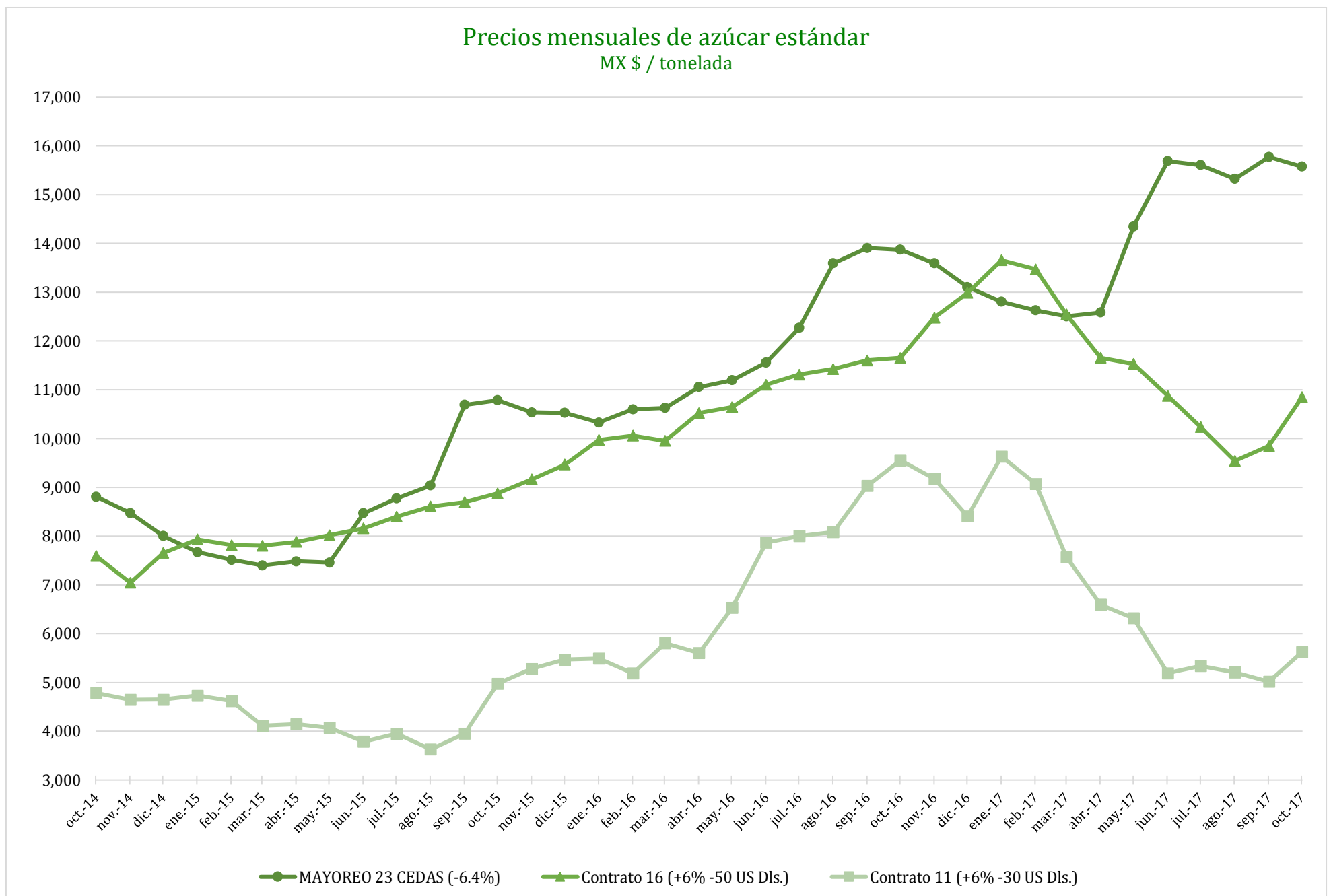

REPORTE SEMANAL DE PRECIOS DE AZÚCAR,

No. 3, ciclo azucarero 2017/18

al 20/Oct/2017

SAGARPA
SECRETARÍA DE AGRICULTURA
GANADERÍA, DESARROLLO RURAL,
PESCA Y ALIMENTACIÓN



Comparativo de precios mensuales al mayoreo, 23 CEDAS -6.4%
MX \$ / tonelada

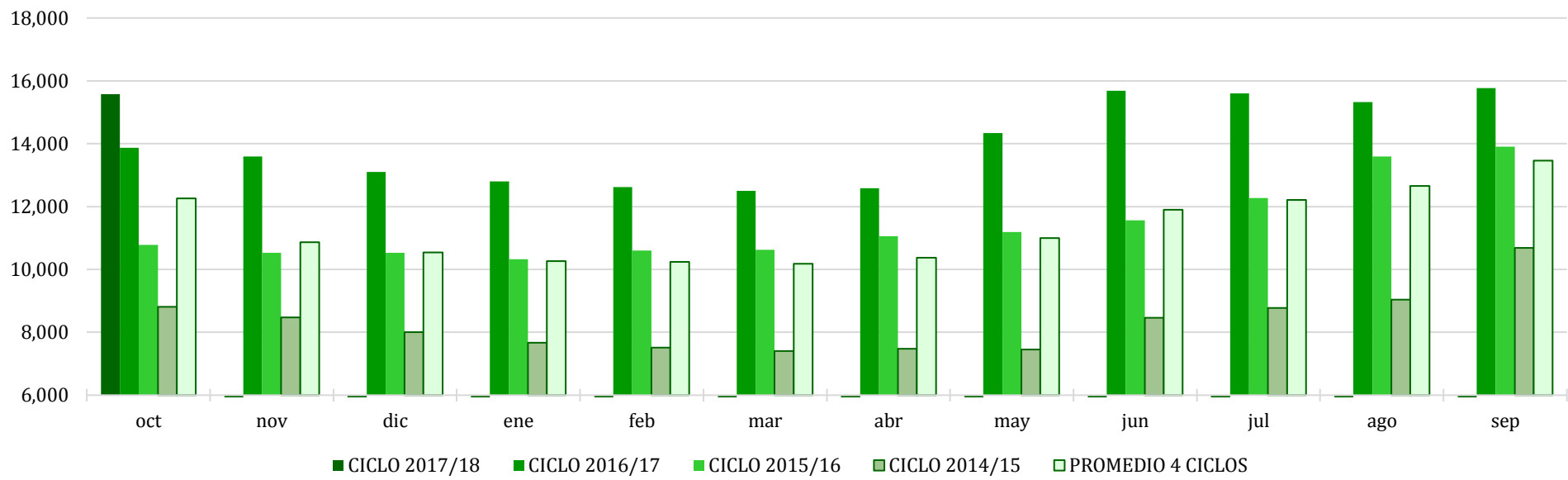

Comparativo de precios mensuales Contrato 16, +6% - 50 US Dls.
MX \$ / tonelada

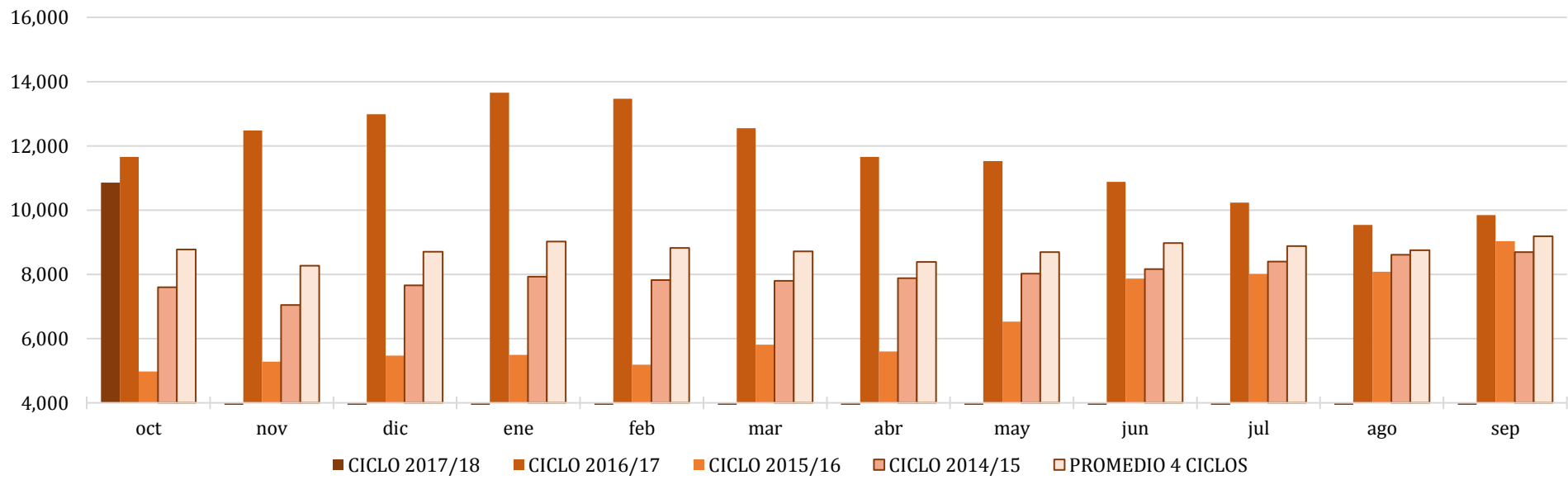

Comparativo de precios mensuales Contrato 11, +6% - 30 US Dls.
MX \$ / tonelada

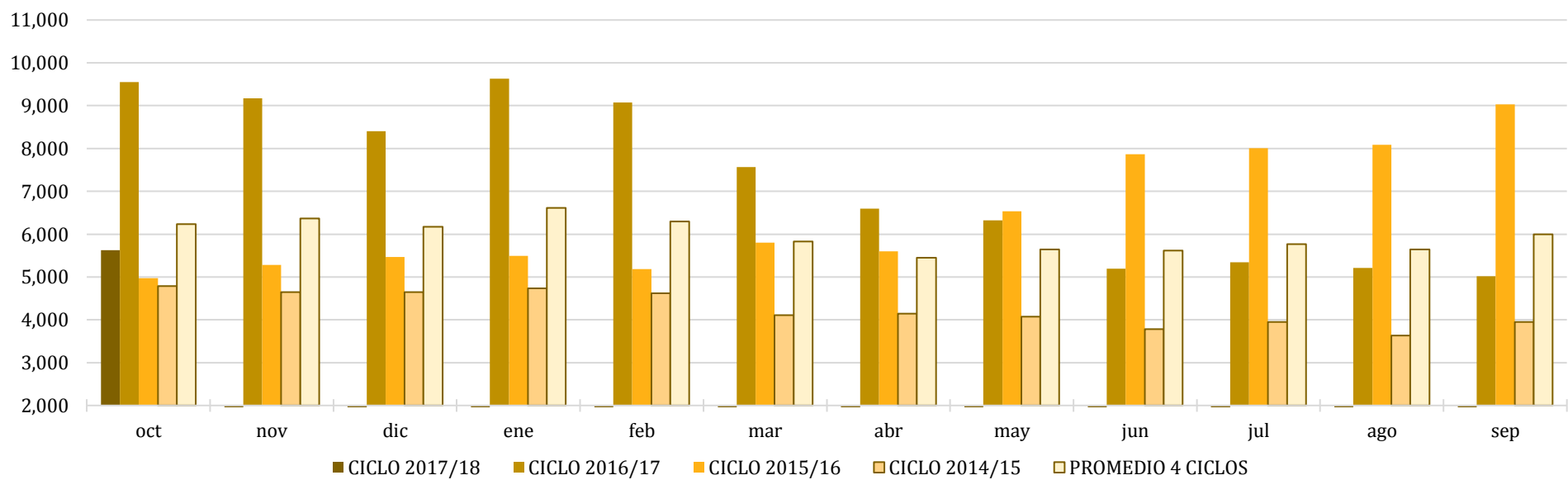

REPORTE SEMANAL DE PRECIOS DE AZÚCAR,

No. 3, ciclo azucarero 2017/18

al 20/Oct/2017



Histórico de precios de azúcar estándar (MX\$/t)

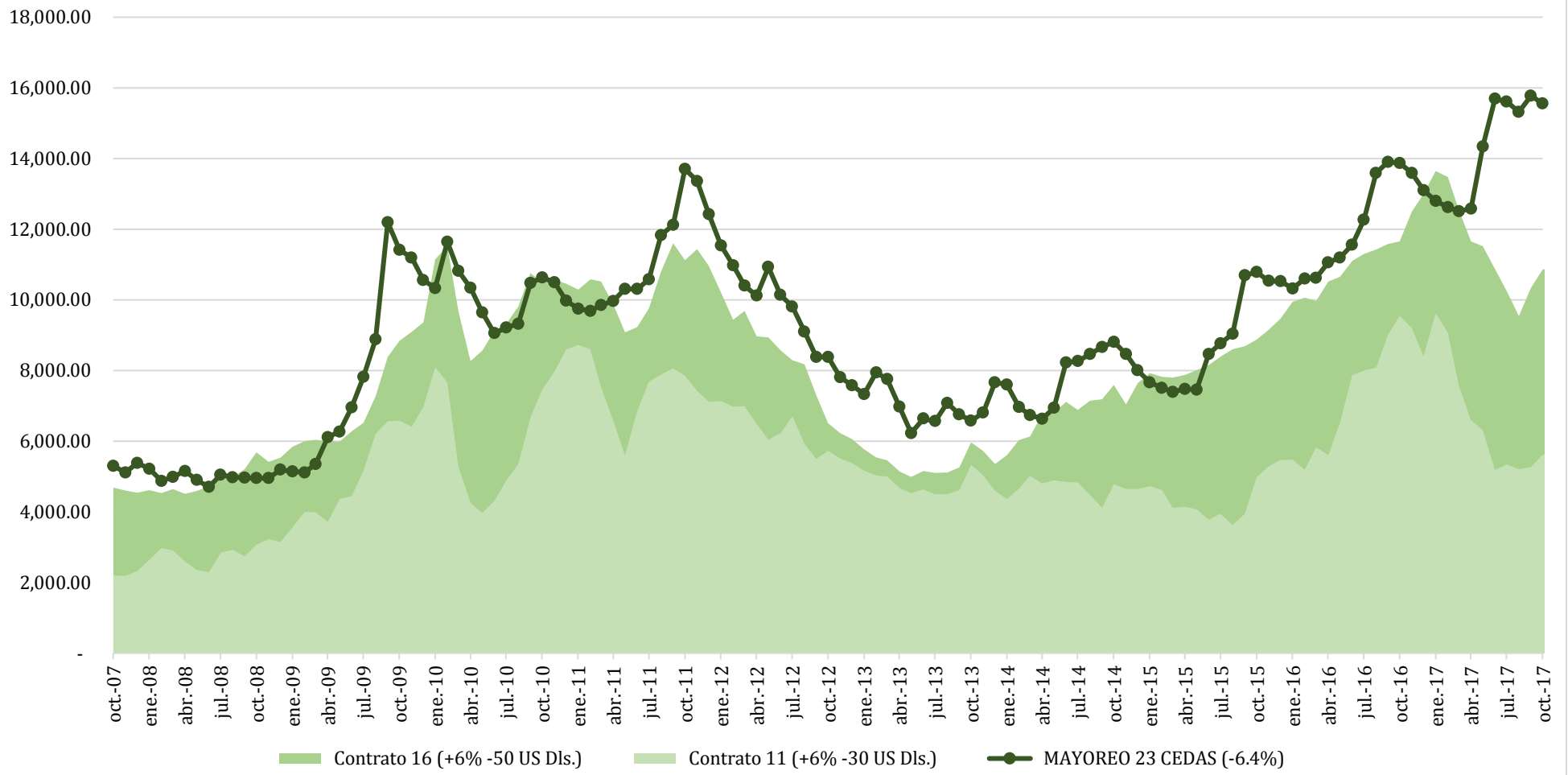

Histórico de precios de azúcar refinada (MX\$/t)

