SALUD
SECRETARÍA DE SALUD

Tuberculosis Farmacorresistente

Preparando el terreno para el inicio del tratamiento

SALUD
SECRETARÍA DE SALUD

Estrategia de búsqueda de casos probables de presentar TB-FR

1. **Fracasos a retratamiento primario y crónicos.**
2. **Exposición a un caso TB-MFR (contacto).**
3. **Fracasos a tratamiento primario.**
4. **Casos de TB con BK+ al 2do o 3er mes del tratamiento primario o del retratamiento primario.**
5. **Recaídas o Reingresos por abandono.**
6. **Comorbilidad: VIH/SIDA, diabetes mellitus.**

SALUD
SECRETARÍA DE SALUD

¿Cómo identificar a los grupos con riesgo de padecer TB-FR

- **Nivel local:**
  - Cuaderno de registro y seguimiento de casos
  - Tarjeta de registro y control de casos TB
  - Tarjeta de registro y control de casos TB-MFR

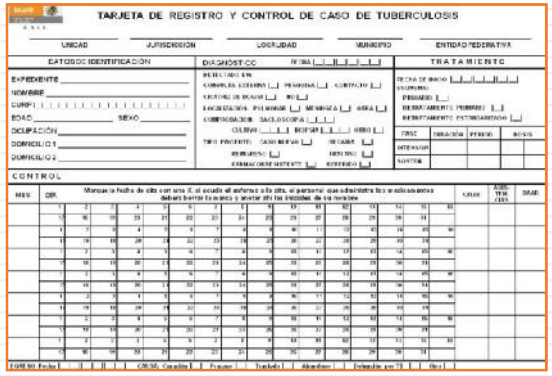

- **Nivel jurisdiccional:**
  - Plataforma Única de Información Modulo Tuberculosis
  - Resultados de Cultivos y PFS de LESP/ InDRE.

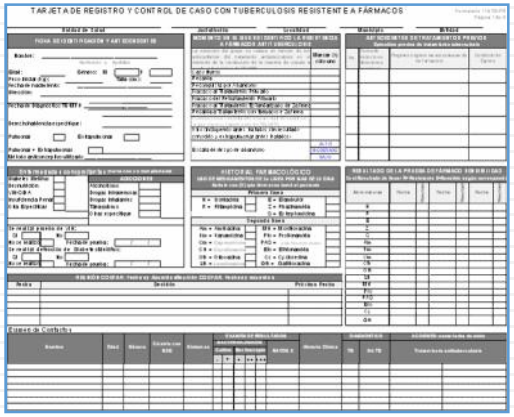

- **Nivel Estatal:**
  - Plataforma Única de Información Modulo Tuberculosis
  - Resultados de Cultivos y PFS de LESP/ InDRE
  - Sistema de Información MACRO-TB-MFR

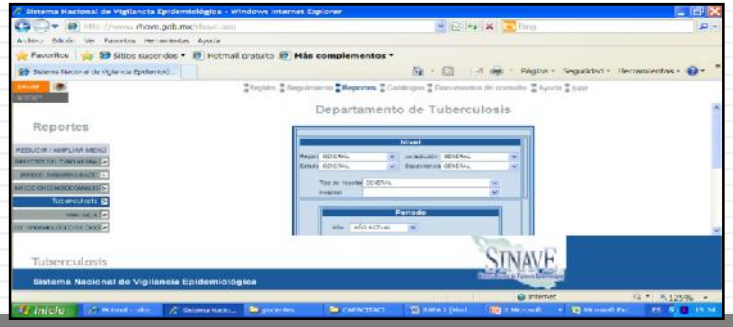

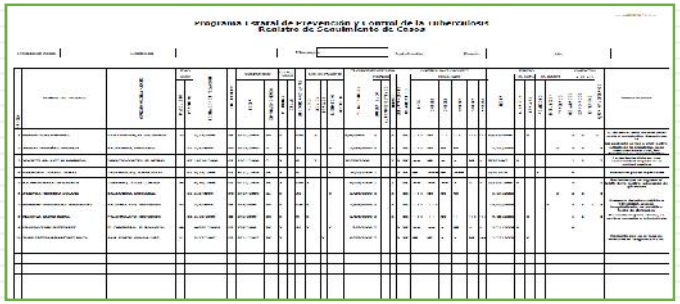

SALUD
SECRETARÍA DE SALUD

Valoración Inicial

- Constituye una **herramienta esencial** para identificar tipo de pacientes y necesidades del mismo.
- Permite elaborar **diagnósticos**.
- Realizar adecuado **seguimiento médico y Plan de Cuidados de enfermería.**
- Facilita la detección de las posibles **necesidades del paciente**, de los **servicios de salud** y del **personal que lo atiende**.

Debe ser un proceso organizado y sistematizado

SALUD
SECRETARÍA DE SALUD

Valoración Inicial

1ro. Persona que tiene afectada su salud.

2do.Pacientes con antecedentes de tratamientos previos.

3ro. Antecedentes personales patológicos y no patológicos.

4to.Recibir fármacos antiTB de 2da línea que desencadenan RAFAs

5to. Protocolo de estudio

6to. Diseñar el mejor esquema de tratamiento

SALUD
SECRETARÍA DE SALUD

Elementos de la valoración inicial

Historia clínica detallada con énfasis en Tuberculosis:

- Datos generales (ficha de identificación)
- Antecedentes heredo familiares
- Antecedentes personales patológicos
- Antecedentes no patológicos
- Padecimiento actual
- Interrogatorio por aparato y sistemas
- Exploración física, somatometría y signos vitales
- Resultados previos y actuales de laboratorio y gabinete
- Diagnóstico y tratamientos
- Notas de interconsulta

NOM-004-SSA3-2012 Norma Oficial Mexica del expediente clínico

SALUD
SECRETARÍA DE SALUD

Estudios de laboratorio y gabinete

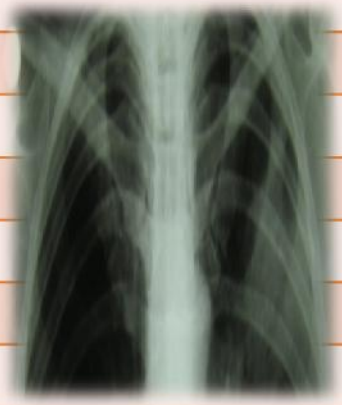

Rx de tórax
Electrolitos séricos
Química sanguínea
Bh completa
Pruebas de función renal/ hepáticas
Pruebas de funciona tiroidea
Prueba de embarazo
VIH-ELISA / Hbg glucosilada
Audiometría
Resultados de BK , cultivo, tipificación y PFS
Valoración psicológica o psiquiátrica, medicina interna, infectología, neumología, medicina integral, endocrinología, etc.
Valoración por Estudios de laboratorio o gabinete especiales

SALUD
SECRETARÍA DE SALUD

Problemática identificada, 2014

Valoración inicial en protocolos de estudio

ESTADOS	SIN DATOS DE VALORACIÓN	
Núm.	Núm.	%
29	**5**	**17**

Con valoración inicial

Sin valoración inicial

N/A

SALUD
SECRETARÍA DE SALUD

Áreas de Oportunidad

- Fortalecer la **valoración inicial** al 100% de los casos.
- Realizar las **acciones conducentes** derivadas de lo identificado en la **valoración inicial**.
- Dar **seguimiento clínico y bacteriológico** de los casos al 100%.
- Lograr la **curación** de los casos mínimo en 85%
- **Disminuir** el riesgo de **abandono, fracaso y defunciones**.
- Limitar la presencia de **reacciones adversas.**

Gracias

Dr. Jesús Felipe González Roldán
Director General del CENAPRECE
Dr. Martín Castellanos Joya
Director del Programa Nacional Tuberculosis
martinjoya50@gmail.com
Dra. Martha Angélica García Avilés
Subdirectora del Programa Nacional de Tuberculosis
Dra. Raquel Romero Pérez
Dra. Nallely Saavedra Herrera
Dr. Julio Magaña Ocaña
Ing. Felipe Hurtado Páramo
Coordinación Nacional de TB con Resistencia a Fármacos

ESTADOS UNIDOS MEXICANOS
SALUD
SECRETARÍA DE SALUD