

# REPORTE SEMANAL DE PRECIOS DE AZÚCAR,

No. 51, ciclo azucarero 2016/17

al 22/Sep/2017



## PRECIOS RECIENTES

CONCEPTO	18/09/2017	19/09/2017	20/09/2017	21/09/2017	22/09/2017	Promedio Semanal	Promedio Mensual	Promedio del ciclo
<b>Tipo de cambio fix</b> (MX Pesos / US Dólar)	17.76	17.76	17.70	17.85	17.75	17.77	17.76	19.16
<b>MX \$ / TONELADA</b>								
<b>AZÚCAR ESTÁNDAR</b>								
Mayoreo 23 CEDAS (-6.4%)	15,804.64	15,802.59	15,784.46	15,774.69	15,815.08	15,796.29	15,770.83	13,981.92
Contrato 16 (+6% -50 US Dls.)	10,326.77	10,357.75	10,333.19	10,552.20	10,377.69	10,389.52	10,238.36	11,739.39
Contrato 11 (+6% -30 US Dls.)	5,406.63	5,179.31	5,289.05	5,326.61	5,266.01	5,293.52	5,318.72	7,283.63
Consumidor *	---	---	---	---	---	24,840.00	24,513.33	22,280.85
<b>AZÚCAR REFINADA</b>								
Mayoreo 20 CEDAS	18,303.82	18,320.79	18,317.45	18,330.12	18,329.82	18,320.40	18,292.13	16,718.61
Contrato 5	6,694.12	6,483.97	6,567.03	6,607.95	6,533.30	6,577.27	6,616.63	9,202.03
Consumidor *	---	---	---	---	---	28,363.33	28,125.42	24,972.37

\* Nota: Precios promedio al consumidor en la Ciudad de México, Guadalajara, Jal., y Monterrey, N.L.

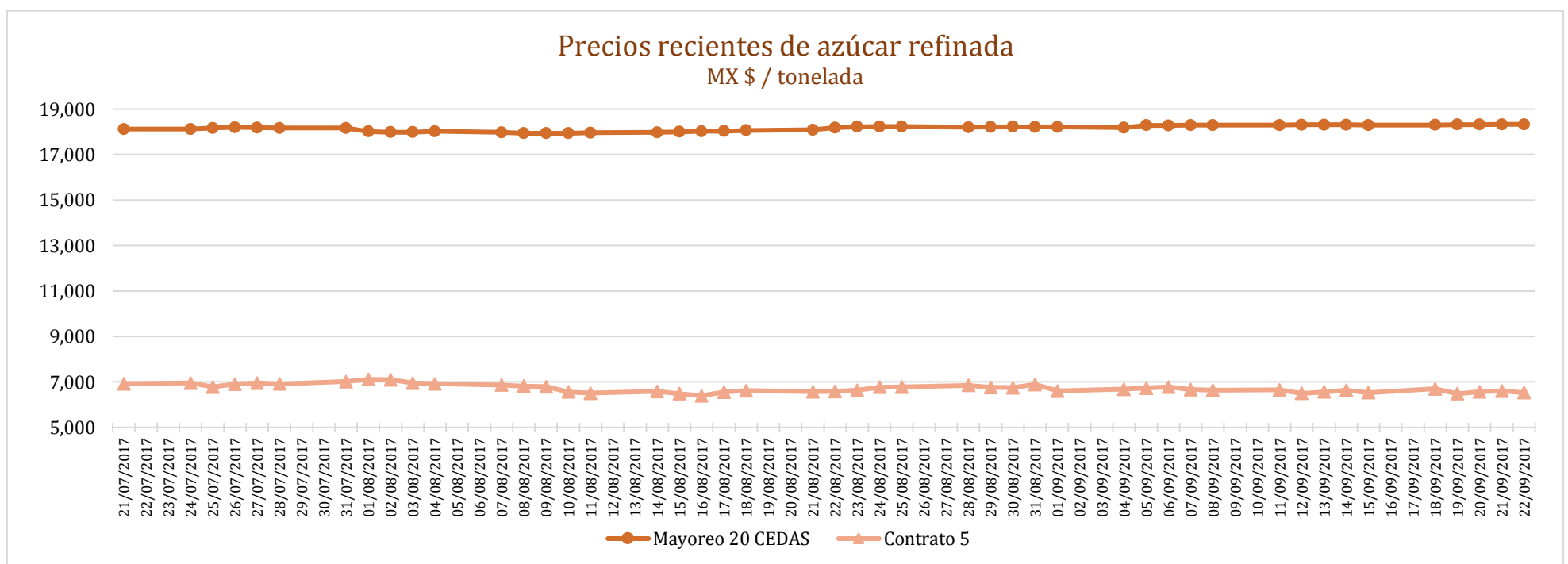
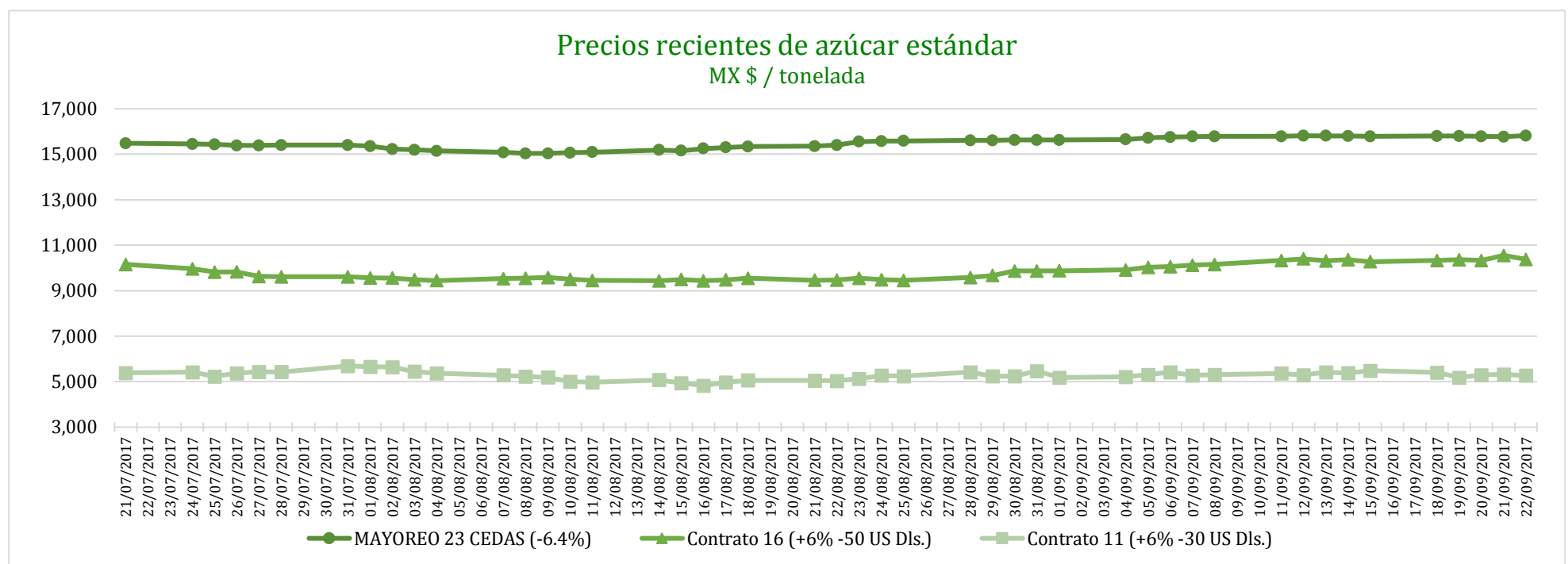

# REPORTE SEMANAL DE PRECIOS DE AZÚCAR,

No. 51, ciclo azucarero 2016/17

al 22/Sep/2017



## CICLO 2016/17 VS 2015/16

CONCEPTO	Promedio semanal (Sem. 51 de cada ciclo)			Promedio mensual de cada ciclo			Promedio de cada ciclo		
	18 al 22 Sep 2017 (a)	19 al 23 Sep 2016 (b)	Variación %	1 al 22 Sep 2017 (a)	1 al 23 Sep 2016 (b)	Variación %	1 Oct 2016 al 22 Sep 2017 (a)	1 Oct 2015 al 23 Sep 2016 (b)	Variación %
	MX Pesos / tonelada		(a) / (b)	MX Pesos / tonelada		(a) / (b)	MX Pesos / tonelada		(a) / (b)
<b>Tipo de cambio fix (MX Pesos / US Dólar)</b>	17.77	19.71	-9.86	17.76	19.11	-7.05	19.16	17.90	6.99
<b>AZÚCAR ESTÁNDAR</b>									
<b>Mayoreo 23 CEDAS (-6.4%)</b>	15,796.29	13,917.28	13.50	15,770.83	13,891.65	13.53	13,981.92	11,390.25	22.75
<b>Contrato 16 (+6% -50 US Dls.)</b>	10,389.52	11,932.47	-12.93	10,238.36	11,521.31	-11.14	11,739.39	10,335.83	13.58
<b>Contrato 11 (+6% -30 US Dls.)</b>	5,293.52	9,608.62	-44.91	5,318.72	8,781.04	-39.43	7,283.63	6,414.36	13.55
<b>Consumidor *</b>	24,840.00	21,615.00	14.92	24,513.33	21,172.35	15.78	22,280.85	17,880.85	24.61
<b>AZÚCAR REFINADA</b>									
Mayoreo 20 CEDAS	18,320.40	16,107.56	13.74	18,292.13	16,032.20	14.10	16,718.61	13,322.09	25.50
Contrato 5	6,577.27	11,628.56	-43.44	6,616.63	10,704.12	-38.19	9,202.03	8,213.74	12.03
Consumidor *	28,363.33	20,798.33	36.37	28,125.42	20,665.00	36.10	24,972.37	19,294.44	29.43

\* Nota: Precios promedio al consumidor en la Ciudad de México, Guadalajara, Jal., y Monterrey, N.L.

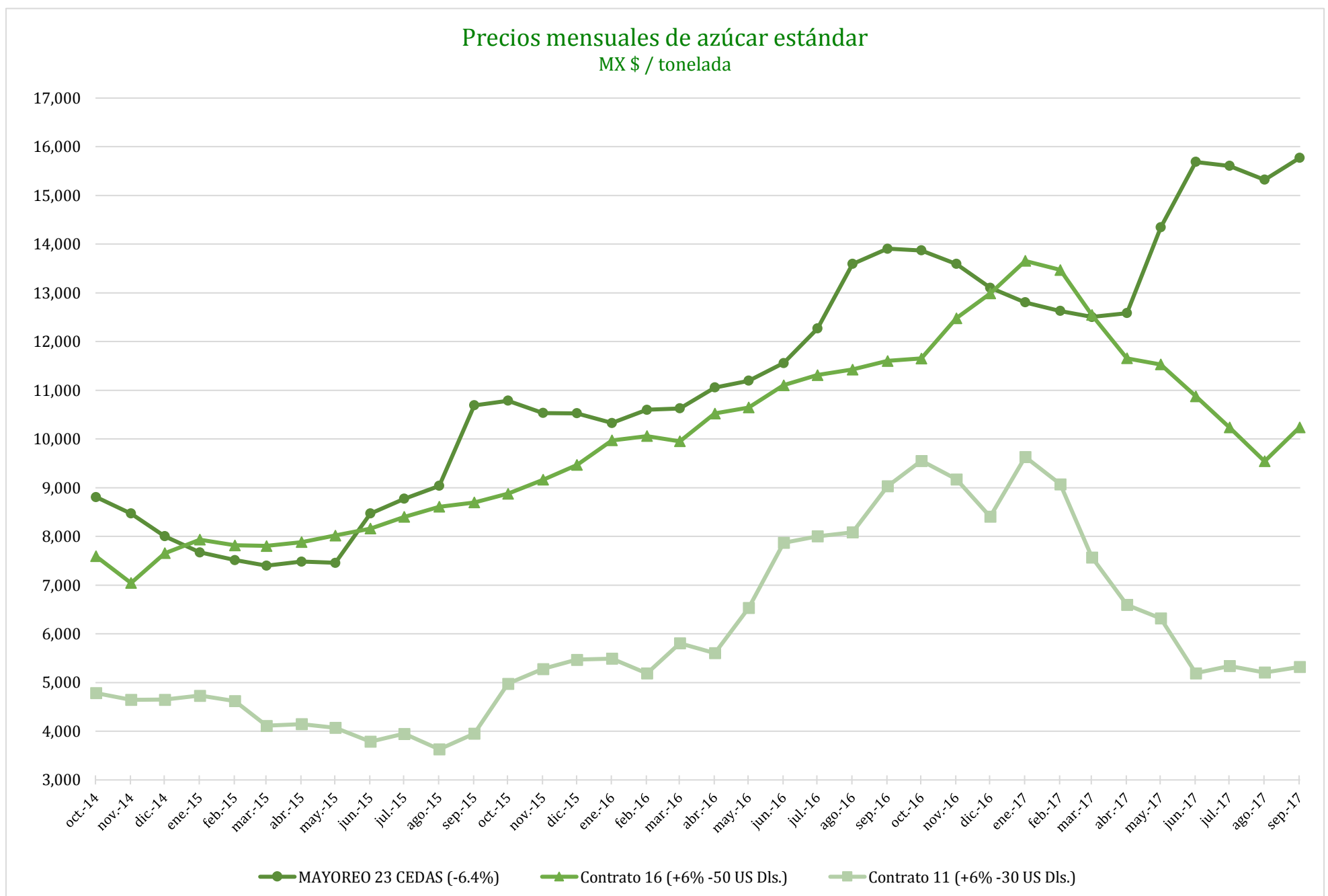

# REPORTE SEMANAL DE PRECIOS DE AZÚCAR,

No. 51, ciclo azucarero 2016/17

al 22/Sep/2017



Comparativo de precios mensuales al mayoreo, 23 CEDAS -6.4%  
MX \$ / tonelada

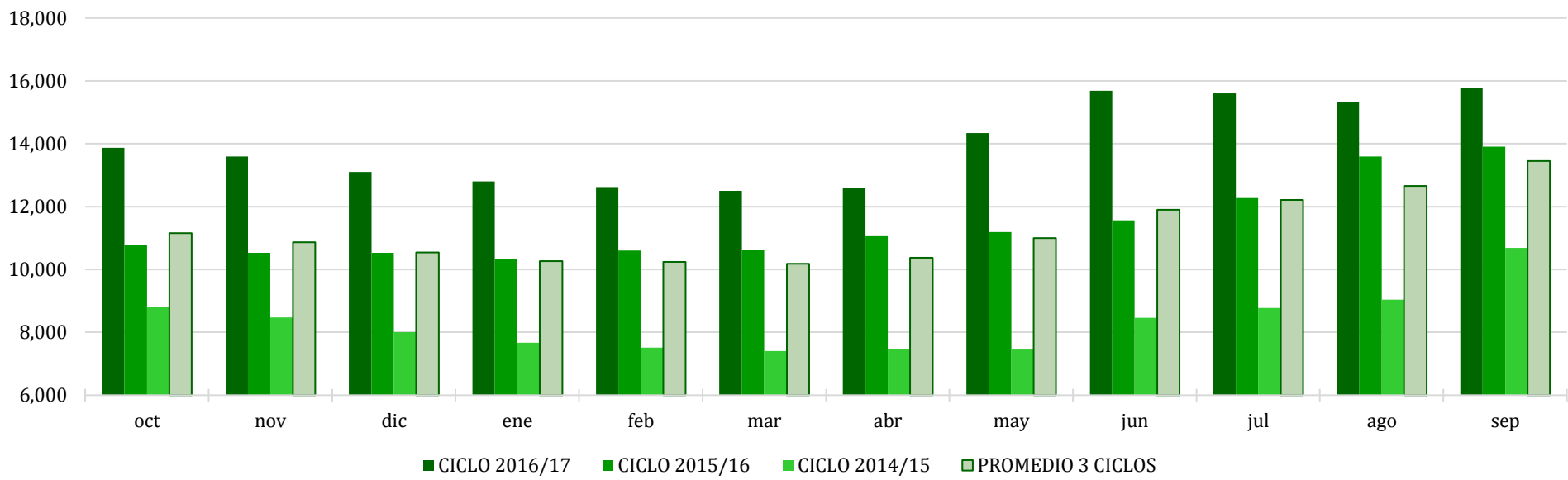

Comparativo de precios mensuales Contrato 16, +6% - 50 US Dls.  
MX \$ / tonelada

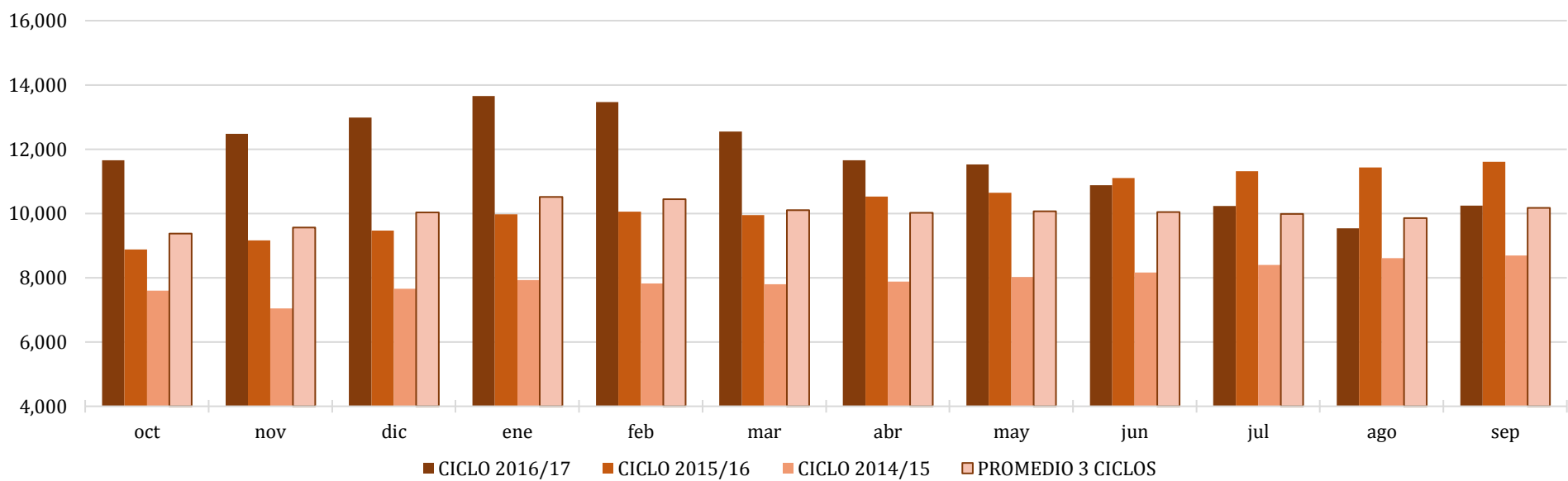

Comparativo de precios mensuales Contrato 11, +6% - 30 US Dls.  
MX \$ / tonelada

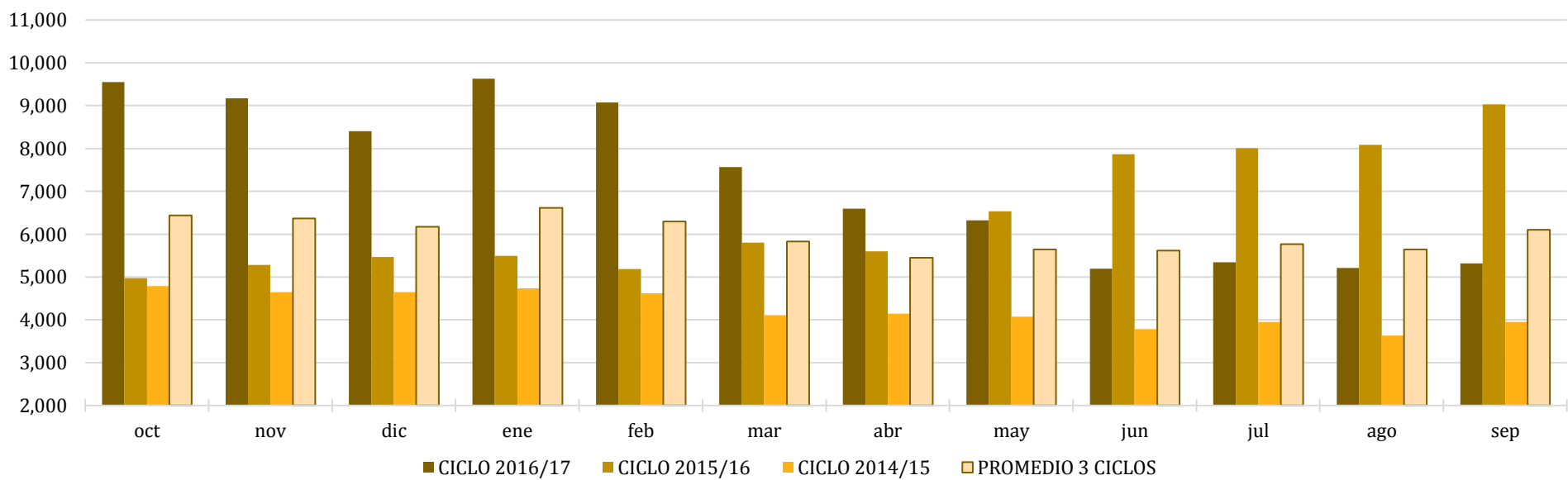

# REPORTE SEMANAL DE PRECIOS DE AZÚCAR,

No. 51, ciclo azucarero 2016/17

al 22/Sep/2017



### Histórico de precios de azúcar estándar (MX\$/t)

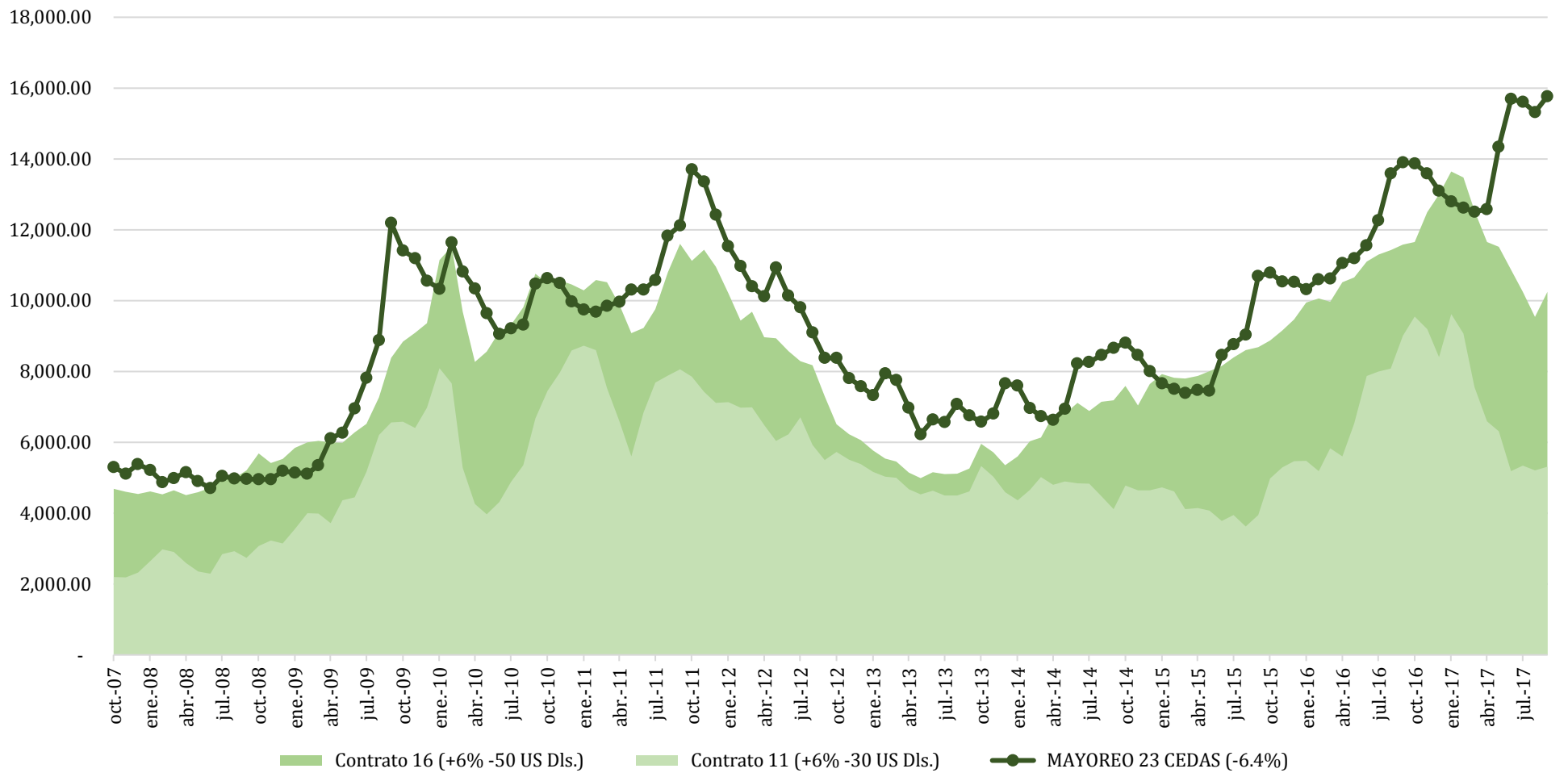

### Histórico de precios de azúcar refinada (MX\$/t)

