

Programa Nacional Forestal 2014-2018

Programas derivados del PND

**Programa Sectorial de Medio Ambiente
y Recursos Naturales 2013-2018**

Programa Nacional Forestal 2014-2018

Programa Nacional Hídrico 2014-2018

**Programa Especial de Cambio
Climático 2014-2018**

**Programa Especial de Producción y
Consumo Responsable 2014-2018**

DOF

- Publicado en el DOF 28 de abril de 2014
- Decreto Presidencial

Sector

- El Programa Nacional Forestal 2014-2018 será de observancia obligatoria para la Secretaría de Medio Ambiente y Recursos Naturales y las entidades paraestatales coordinadas por la misma; las demás dependencias y entidades de la Administración Pública Federal se sujetarán a sus disposiciones cuando dicho programa incida en el ámbito de sus respectivas competencias

Transversal

- Las dependencias y entidades de la Administración Pública Federal que resulten competentes, de conformidad con el Programa Nacional Forestal y las disposiciones jurídicas aplicables, elaborarán sus respectivos programas y anteproyectos de presupuesto. Estos últimos deberán destinar los recursos presupuestarios correspondientes para el eficaz cumplimiento de los objetivos y metas del Plan Nacional de Desarrollo y de dicho Programa Nacional Forestal 2014-2018

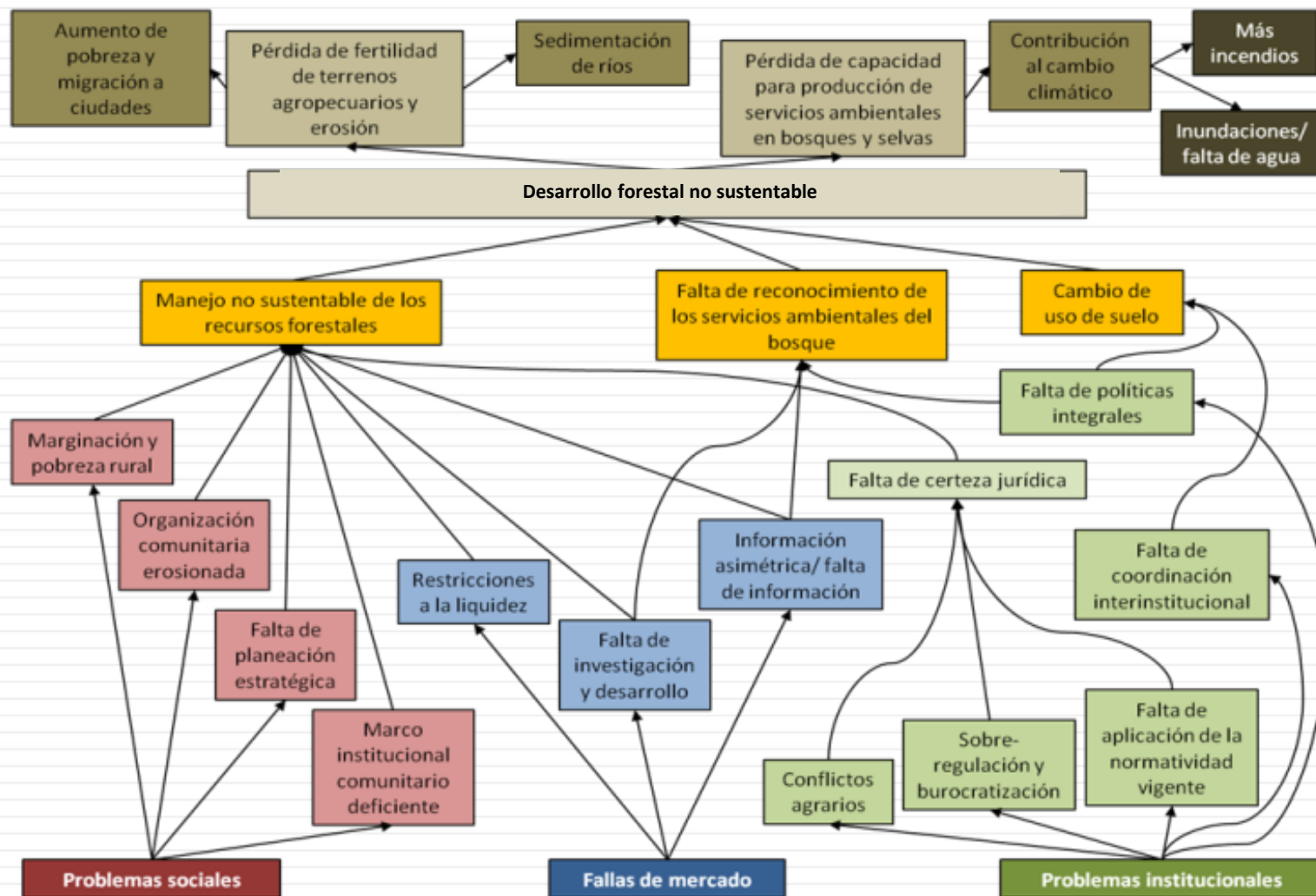

V. PROGRAMA NACIONAL FORESTAL

Promover el aprovechamiento sustentable de los recursos forestales del país, reactivar la economía del sector forestal y mejorar la calidad de vida de los habitantes de las zonas forestales; así como, mantener e incrementar la provisión de bienes y servicios ambientales a la sociedad y reducir las emisiones de carbono generadas por la deforestación y degradación forestal.

Objetivos

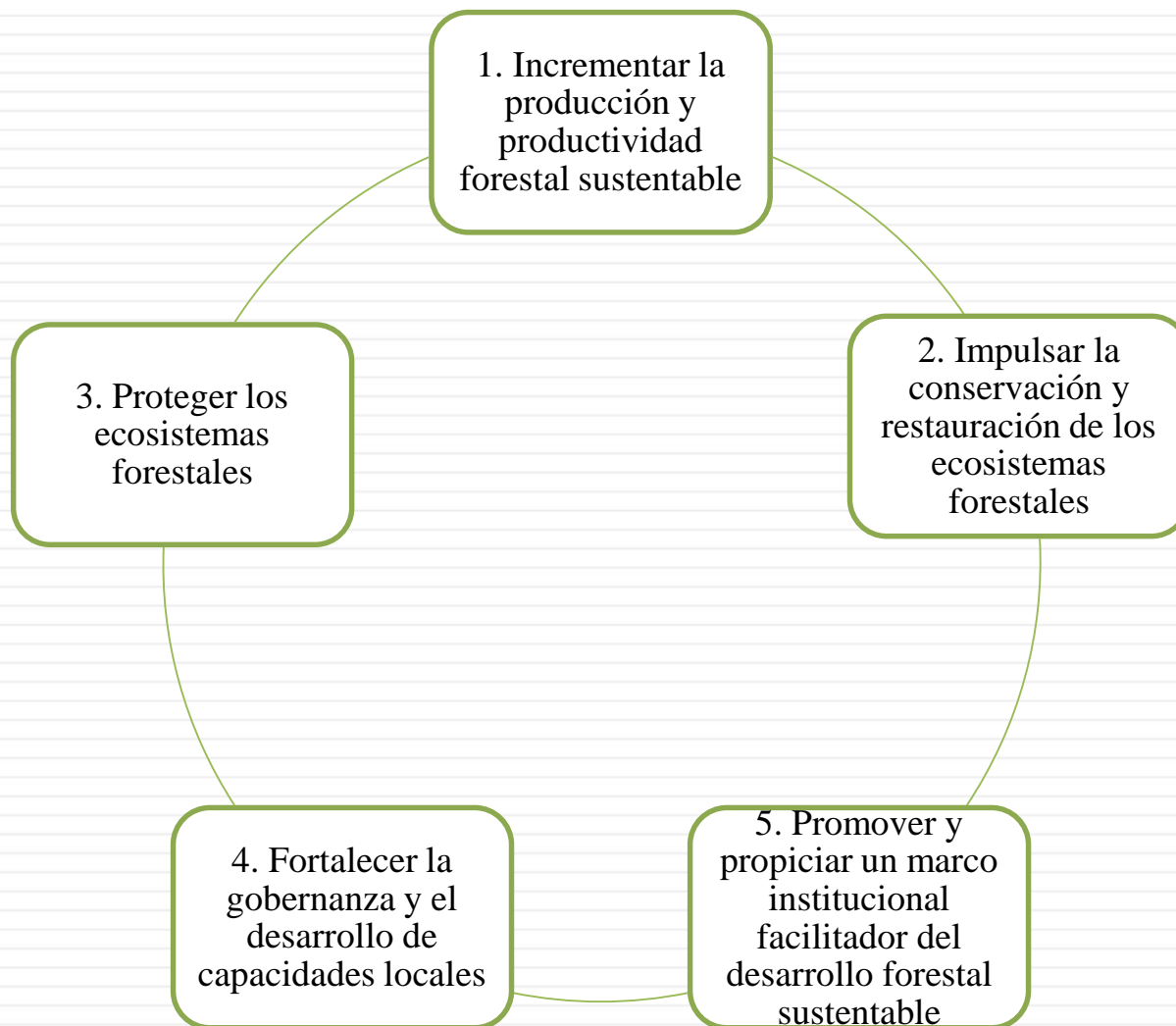

Programa Nacional Forestal 2014-2018

Programa Nacional de Investigación y Desarrollo Tecnológico Forestal 2014-2030.

Programa de Capacitación y Cultura Forestal

Programa de Restauración Forestal y Reconversión Productiva

Programa Nacional de Prevención de Incendios Forestales

Programa de sanidad forestal

Programa de atención a pueblos indígenas y equidad de género

Programa de Pago por Servicios Ambientales

Programa para mejorar la calidad de la asistencia técnica

Estrategia Nacional de Manejo Forestal Sustentable para el incremento de la Producción y Productividad

Programa de Plantaciones Forestales Comerciales

Estrategia Nacional REDD+

Estrategia de Financiamiento al Sector Forestal

SEXENAL

OPERATIVA

T

RESULTADOS ESPERADOS AL 2018

- Incrementar la **producción forestal maderable** de 5.9 millones de m³ a 11 millones en 2018.
- Triplicar la superficie forestal bajo manejo que cuenta con **certificación de manejo sustentable** de 826 mil ha certificadas en 2012 a 2.5 millones en 2018.
- Incrementar la **superficie de plantaciones forestales comerciales** de 242 mil ha en 2012 a 385 mil en 2018.

RESULTADOS ESPERADOS AL 2018

- Generar **25 mil empleos** permanentes en el sector forestal al año 2018.
- Recuperación de superficies de vocación forestal a través de la **reforestación y restauración integral de micro-cuencas** de un millón de ha en 2018.
- Incrementar el programa de **Pago por Servicios Ambientales** de 2.8 millones a 3.1 millones en 2018.
- Contar con 32 Inventarios Estatales Forestales y de Suelos.

Indicadores del objetivo 1

1. Tasa de variación de la producción forestal maderable

Incrementar en un 86% la producción forestal maderable

2. Porcentaje del valor de la producción obtenida a partir del aprovechamiento sustentable de los recursos naturales.

Incrementar la participación del valor de la producción forestal, respecto del valor del aprovechamiento de los recursos naturales. (de 14,416 mdp a 26,813)

3. Tasa de variación de la superficie certificada en prácticas de buen manejo forestal

Incrementar la superficie forestal bajo manejo certificada de 1.288 Mh a 2.5 Mha

Indicadores del Objetivo 2

4. Tasa de variación de la superficie conservada a través de pago por servicios ambientales

Incrementar la cobertura de superficie vigente bajo PSA de 2.8 a 3.1 Mha

5. Porcentaje de cobertura de la superficie forestal rehabilitada o restaurada.

Reforestación y restauración de un millón de hectáreas

Indicadores del objetivo 3

6. Tasa de deforestación neta anual de bosques y selvas.

Disminuir la tasa de deforestación neta anual de -0.24 a -0.20

7. Tasa de variación de la superficie promedio anual de arbolado adulto y renuevo afectada por incendios forestales.

Reducir la superficie promedio anual afectada en arbolado adulto y renuevo a 27,921 ha

8. Proporción de Productos Forestales Maderables (PFM) pertenecientes al mercado legal.

Incrementar la producción forestal maderable de origen lícito de 72.4 a 100%

Indicadores del Objetivo 4

9. Porcentaje de ejidos y comunidades que pasan a una tipología superior de productores incrementando sus capacidades organizativas.

Incrementar en 1,037 ejidos y comunidades que pasan a una tipología superior.

10. Índice de participación social en el sector forestal.

Transitar de 1 a 1.28

Indicadores del objetivo 5

11. Índice de la Estrategia Nacional REDD+ operando.

Transitar de 1 a 6.9

12. Emisiones de CO₂e evitadas por reducción de deforestación y degradación forestal.

Evitar la emisión de 8,750,000 toneladas de cO₂ equivalente, en AATREDD+

13. Tasa de variación de los recursos financieros otorgados al sector forestal por la banca de desarrollo

Incrementar en un 30% el monto de los créditos destinados al sector forestal, respecto a lo registrado en el año 2012

Reglas de operación



Contiene los siguientes componentes de apoyo:

- I. Estudios y proyectos
- II. Gobernanza y desarrollo de capacidades
- III. Restauración forestal y reconversión productiva
- IV. Silvicultura, Abasto y transformación
- V. Servicios Ambientales
- VI. Plantaciones forestales comerciales

Apoyar de manera regional o a nivel de predio, la elaboración de estudios y proyectos integrales de desarrollo forestal, con el propósito de fundamentar, justificar, articular, orientar y secuenciar de forma eficiente y eficaz, las acciones de las personas beneficiarias respecto de las actividades de conservación, restauración, producción, productividad, transformación, comercialización, servicios ambientales y demás procesos ligados al desarrollo forestal sustentable del país.

- Estudios Regionales para apoyar el manejo forestal sustentable
- Estudios de cuenca de abasto
- Estudios técnicos forestales

Gobernanza y desarrollo de capacidades



Desarrollar y mejorar las capacidades y habilidades de personas propietarias, poseedoras y usuarias de terrenos forestales, así como los alumnos de los Centros de Educación y Capacitación Forestal, y las Organizaciones Sociales del Sector Forestal, aprovechando las lecciones aprendidas en materia de desarrollo forestal comunitario, a fin de impulsar, fortalecer y consolidar procesos de formación y capacitación para el desarrollo forestal integral.

- Evaluaciones rurales participativas
- Seminarios de comunidad a comunidad
- Ordenamiento Territorial Comunitario
- Promotor Forestal Comunitario
- Cursos y talleres de capacitación
- Becas para el desarrollo de capacidades
- Plan estratégico de mediano plazo de las organizaciones sociales
- Proyectos de fortalecimiento de las organizaciones
- Ejecución de proyectos de alcance regional

Restauración forestal y reconversión productiva



Apoyar acciones y proyectos integrales de restauración forestal y de reconversión productiva, a efecto de recuperar la capacidad y el potencial natural de los suelos forestales y de la cobertura forestal bajo condiciones de deterioro además de la recuperación gradual de la capacidad de provisión de bienes y servicios ambientales, así como apoyar la ejecución de proyectos para la conservación y el mejoramiento del germoplasma forestal.

- Restauración integral
- Restauración complementaria
- Restauración focalizada
- Mantenimiento de áreas restauradas
- Restauración de cuencas prioritarias
- Sistemas agroforestales
- Germoplasma forestal
- Restauración de zonas de alta prioridad

Silvicultura, Abasto y transformación



Impulsar y apoyar acciones para la ejecución de las actividades contenidas en los programas de manejo y estudios técnicos autorizados para el aprovechamiento de los recursos forestales maderables y no maderables, así como para optimizar el potencial productivo, bajo los principios del manejo forestal sustentable que incluyen, la conservación de la biodiversidad, el mejoramiento de la infraestructura regional o a nivel de predio, la innovación y transferencia tecnológica, los proyectos para la generación de energía a través del aprovechamiento de biomasa forestal, la certificación forestal, la incubación y aceleración de empresas forestales, la integración y fortalecimiento de cadenas productivas, la transformación y comercialización de los productos forestales mediante la modernización y diversificación de la industria forestal, así como el desarrollo de proyectos de alcance regional de las organizaciones sociales del sector forestal.

- Cultivo forestal y manejo del hábitat
- Caminos forestales
- Innovación y transferencia de tecnología
- Certificación forestal
- Fortalecimiento de los procesos de transformación y comercialización

Servicios ambientales



Otorgar apoyos a personas propietarias o poseedoras de terrenos forestales, que de manera voluntaria deciden participar en el programa de pago por servicios ambientales, así como conjuntar recursos financieros y operativos de la Comisión Nacional Forestal y de partes interesadas para incentivar la creación y fortalecimiento de mecanismos locales de pago por servicios ambientales, promoviendo la participación de instituciones de los tres órdenes de gobierno, organizaciones del sector privado o la sociedad civil y, en general de cualquier persona moral, con el objeto de incorporar prácticas de buen manejo para promover la conservación y manejo sustentable de los ecosistemas, y fomentar la provisión en el largo plazo de los servicios ambientales, tales como la captación de agua, el mantenimiento de la biodiversidad y la captura y conservación del carbono, los cuales benefician a centros de población y el desarrollo de actividades productivas.

- Pago por servicios ambientales
- Mecanismos locales de pagos por servicios ambientales a través de fondos concurrentes

Plantaciones forestales comerciales



Promover el establecimiento y mantenimiento de Plantaciones Forestales Comerciales para contribuir a incrementar la producción y productividad forestal del país.

- Establecimiento y mantenimiento inicial de plantaciones forestales comerciales
- Plantaciones forestales comerciales establecidas

SEMARNAT

SECRETARÍA DE
MEDIO AMBIENTE
Y RECURSOS NATURALES

