



**MEDIO AMBIENTE Y RECURSOS NATURALES**  
**INSTITUTO NACIONAL DE ECOLOGÍA Y CAMBIO CLIMÁTICO**  
**REPORTE DE CLC POR FOLIO CON CORTE**

Impreso el: 14-11-2016 10:30

Impreso por: RolReyClicUR/16RJJACRUZ

RAMO EJEC: 16 UNI/EJEC: RJJ FOLIO DEP: 128335 PROCESO: 1232283 LEYENDA: 1 DEPOSITO EN CUENTA DEL BENEFICIARIO

FOLIO CLC: 1233 TIPO PAGO: EFECTIVA FECHA CAPTURA: 09/11/2016 FECHA APLICACION: 09/11/2016 ESTATUS CLC: Pagada

APL. CONT: 1 DIVISA: MXN TOTAL DIVISA: \$3,900.00 TIPO CAMBIO: 1.00 TOTAL MN: \$3,900.00 FECHA DE PAGO: 11/11/2016

BENEFICIARIO: 16D00 Instituto Nacional de Ecología CTA.BANCA: 021180040589940621 MEDIO DE PAGO SPEI

REF1: REF2: Fec REF1: 09/11/2016 NUT:

Folio AMF: No. OF AMF:

SEC	RM	UNI	CICLO	MES	GF	F	SF	PRG	AI	IPP	PP	OGTO	TG	FF	EF	PPI	IMPORTE DIVISA	IMPORTE MN	REMTE. POR PROG	REMTE. RECTIF.	FEC. PROP. PAGO
1	16	RJJ	2016	11	3	8	1	0	5	E	15	37204	1	1	9	0	\$1,400.00	\$1,400.00	\$0.00	\$1,400.00	11/11/2016
2	16	RJJ	2016	11	3	8	1	0	5	E	15	37504	1	1	9	0	\$2,500.00	\$2,500.00	\$0.00	\$2,500.00	11/11/2016





MEDIO AMBIENTE Y RECURSOS NATURALES  
 INSTITUTO NACIONAL DE ECOLOGÍA Y CAMBIO CLIMÁTICO  
 REPORTE DE CLC POR FOLIO

Impreso el: 09-11-2016 14:46

Impreso por: RolánCicuri16RJJCHAVEZ

RAMO EJEC:	16	UNILEJEC: RJJ	FOLIO CLC: 1233	FOLIO DEP:	123335	PROCESO:	1232283
TIPO CLC:	DIRECTA		TIPO PAGO: EFECTIVA	FECHA CAPTURA:	09/11/2016	LEYENDA:	1 DEPOSITO EN CUENTA DEL BENEFICIARIO
APL CONT:	1	DIVISA: MXN	TOTAL DIVISA: \$3,800.00	TIPO CAMBIO:	1.00	ESTATUS CLC:	Autorizado Ramo
BENEFICIARIO:	16000	Instituto Nacional de Ecología		CTA.BANCARIA:	021180040589940621	FECHA DE PAGO:	
REF1:				REF2:		MEDIO DE PAGO	SPEI
Folio AMF:		No. OF AMF:		Fec.REF1:	09/11/2016	NUT:	

SEC	RM	UNI	CICLO	MES	GF	SF	PRG	AI	IPP	PP	OGTO	TG	FF	EF	PP	IMPORTE DIVISA	IMPORTE MN	REMTE.POR PROG	REMTE. RECTIF.	FEC.PROP.PAGO	ENTIDAD FEDERATIVA
1	16	RJJ	2016	11	3	8	1	0	5	15	37204	1	1	9	0	\$1,400.00	\$1,400.00	\$1,400.00	\$1,400.00	11/11/2016	Ciudad de México
2	16	RJJ	2016	11	3	8	1	0	5	15	37504	1	1	9	0	\$2,500.00	\$2,500.00	\$2,500.00	\$2,500.00	11/11/2016	Ciudad de México



**MEDIO AMBIENTE Y RECURSOS NATURALES  
INSTITUTO NACIONAL DE ECOLOGÍA Y CAMBIO CLIMÁTICO  
REPORTE DE CLC POR FOLIO CON CORTE**

Impreso el: 09-11-2016 13:14

Impreso por: RolRevCicJur/16RJJACRUZ

RAMO EJEC: 16 UNI EJEC: RJJ FOLIO CLC: 1233 FOLIO DEP: 128835 PROCESO: 1232283 LEYENDA: 1 DEPOSITO EN CUENTA DEL BENEFICIARIO

TIPO CLC: DIRECTA TIPO PAGO: EFECTIVA TIPO CAMBIO: 1.00 FECHA CAPTURA: 09/11/2016 FECHA APLICACION: 09/11/2016 REVISOR: Ramo

APL CONT: 0 DIVISA: MXN TOTAL DIVISA: \$3,900.00 TOTAL MN: \$3,900.00 MEDIO DE PAGO: SPEI

BENEFICIARIO: 16000 Instituto Nacional de Ecología CTA.BANCARIA: 021180040569940621

REF1: REF2: Fec REF1: 09/11/2016

Folio AMF: No. OF AMF: NUT:

SEC	RM	UNI	CICLO	MES	GF	F	SF	PRG	AI	IPP	PP	OGTO	TG	FF	EF	PPI	IMPORTE DIVISA	IMPORTE MN	REMTE.POR PROG	REEMTE. RECTIF.	FEC.PROG.PAGO
1	16	RJJ	2016	11	3	8	1	0	5	E	15	37204	1	1	9	0	\$1,400.00	\$1,400.00	\$1,400.00	\$1,400.00	11/11/2016
2	16	RJJ	2016	11	3	8	1	0	5	E	15	37504	1	1	9	0	\$2,500.00	\$2,500.00	\$2,500.00	\$2,500.00	11/11/2016

**INSTITUTO NACIONAL DE ECOLOGIA Y CAMBIO CLIMÁTICO**  
**DIRECCION EJECUTIVA DE ADMINISTRACION**  
**DIRECCION DE RECURSOS FINANCIEROS**  
**VOLANTE DE VALIDACION DE CAPTURA**

**Volante No.: RJJ16FV1293**

*OK*

**2016**

Fecha: 09/11/2016		Beneficiario CDP: INIESTRA GOMEZ RODOLFO		CDP: CPV0234						
DEV./COMPROMISO		Pago a: INE120606AM5		0211800404189941800001						
NO Retener IVA		FACTURA		Usuario: CHM						
Docto.: SOL.424		Cheque: 0		Mes: 11						
Sec	Clave Presupuestal	Importe	I.V.A. I.S.R.	Neto a Pagar	Enero Julio	Febrero Agosto	Marzo Septiembre	Abril Octubre	Mayo Noviembre	Junio Diciembre
1	3 8 0 1 0 0 0 0 5 E 0 1 5 3 7 5 0 4 1 1 9 Area: 600	2500.00	0.00 0.00	2500.00	0.00 0.00	0.00 0.00	0.00 0.00	0.00 2500.00	0.00 0.00	0.00 0.00
2	3 8 0 1 0 0 0 0 5 E 0 1 5 3 7 2 0 4 1 1 9 Area: 600	1400.00	0.00 0.00	1400.00	0.00 0.00	0.00 0.00	0.00 0.00	0.00 1400.00	0.00 0.00	0.00 0.00
			<b>Total Bruto:</b> 3900.00		<b>Total Neto:</b> 3900.00					
Concepto: PAGO ANTICIPADO DE VIÁTICOS Y GTS. TERRESTRES										
Observs.: OF-424 // F-823 / F-1250 355391 / 355114										
14-16NOV. Leon GTO										
			<b>Facturas</b>		0.00		0.00		0.00	
			0.00		0.00		0.00		0.00	

Folio ELC - 45 = 2436  
 CUC 1233

FIRMA

FIRMA

*[Signature]*  
 FORMULO

*[Signature]*  
 Vo. Bo.



<b>OFICIO DE COMISION</b>		FECHA: 03/11/2016	FOLIO: 424								
UNIDAD ADMINISTRATIVA: COORDINACIÓN GENERAL DE CONTAMINACIÓN Y SALUD AMBIENTAL											
NOMBRE INIESTRA GOMEZ RODOLFO	RFC	CODIGO	NIVEL								
PUESTO SUB. IMPACTOS DE LOS CONTAMINANTES ATMOSF. DE LOS ECOSISTEMA	IIGR670614		NB1								
DESTINO MEXICO - LEON, GTO. - MEXICO		PERIODO DE LA COMISION DEL 14 / 11 / 2016 AL 16 / 11 / 2016									
JUSTIFICACIÓN / OBJETIVO DE LA COMISION											
JUSTIFICACION : ASISTIR AL PRIMER CONGRESO DE CALIDAD DEL AIRE											
OBSERVACIONES: EL COMISIONADO REALIZARA EL TRASLADO EN AUTOBUS											
TARIFA	DIAS	ZONA	GASTOS TERRESTRES	VIATICOS	AR	AI	PROY	PTDA	TG	FF	EDO
250.00	2.00		1,400.00		200	5	E015	37504	1	1	09
0.00	0.00			PASAJES	200	5	E015	37204	1	1	09
0.00	0.00		COSTO PASAJE AEREO								
IMPORTE :		2,500.00	0.00	IMPORTE TOTAL						3,900.00	
<b>COMISION NACIONAL</b>											
AUTORIZACIÓN						AUTORIZACIÓN					
 DR. VICTOR HUGO PARAMO FIGUEROA COORDINADOR GENERAL						 DRA. MARIA AMPARO MARTINEZ ARROYO DIRECTORA GENERAL					
 C.P. JUAN ALBERTO CHAVEZ DEL VALLE DIRECTOR DE RECURSOS FINANCIEROS						 C.P. JUAN LUIS BRINDAS MERCADO TITULAR DE LA UNIDAD DE ADMINISTRACIÓN					
TRAMO:	VUELO No.:	0	LINEA:								
SALE HORA:	LLEGA HORA:		FECHA DE VUELO::								//
TRAMO:	VUELO No.:	0	LINEA:								
SALE HORA:	LLEGA HORA:		FECHA DE VUELO::								//
TRAMO:	VUELO No.:	0	LINEA:								
SALE HORA:	LLEGA HORA:		FECHA DE VUELO::								//
TRAMO:	VUELO No.:	0	LINEA:								
SALE HORA:	LLEGA HORA:		FECHA DE VUELO::								//
TRAMO:	VUELO No.:	0	LINEA:								
SALE HORA:	LLEGA HORA:		FECHA DE VUELO::								//
TRAMO:	VUELO No.:	0	LINEA:								
SALE HORA:	LLEGA HORA:		FECHA DE VUELO::								//
DOCUMENTOS DE RESPALDO:											
<input checked="" type="checkbox"/> OFICIO DE COMISION O DESIGNACION DE PARTICIPACION DEL						<input type="checkbox"/> PROGRAMA DE TABAJO					
<input type="checkbox"/> ACTAS CIRCUNSTANCIADAS						<input type="checkbox"/> INFORME DE LA COMISION					
<input type="checkbox"/> DIPLOMAS O CONSTANCIAS DE PARTICIPACION											
QUEDO ENTERADO (A) DEVOLVERE AL TERMINO DE LA COMISION LOS BOLETOS PASES DE ABORDAR, NOTAS Y FACTURAS, PARA EFECTOS CONTABLES EN UN PLAZO NO MAYOR DE 3 DIAS, DE NO SER ASI LA DIRECCIÓN DE RECURSOS FINANCIEROS NO SERA RESPONSABLE DEL PAGO DE VIATICOS.											
DECLARO BAJO PROTESTA DE DECIR VERDAD, QUE LOS DATOS CONTENIDOS EN ESTE FORMATO SON LOS SOLICITADOS Y MANIFIESTO TENER CONOCIMIENTO DE LAS SANCIONES QUE SE APLICARIAN EN CASO CONTRARIO.											
						EL COMISIONADO NOMBRE Y FIRMA  INIESTRA GOMEZ RODOLFO					

**INSTITUTO NACIONAL DE ECOLOGÍA Y CAMBIO CLIMÁTICO**  
**INFORME DE COMISIÓN**



DR. VICTOR HUGO PÁRAMO FIGUEROA  
COORDINADOR GENERAL DE CONTAMINACIÓN Y SALUD AMBIENTAL

Fecha de Informe: 22/11/2016

<b>FOLIO</b>	424
<b>DATOS GENERALES</b>	
<b>UNIDAD ADMINISTRATIVA</b>	COORDINACIÓN GENERAL DE CONTAMINACIÓN Y SALUD AMBIENTAL
<b>EVENTO</b>	PRIMER CONGRESO NACIONAL DE CALIDAD DEL AIRE
<b>LUGAR</b>	LEÓN, GTO.
<b>FECHA DE REALIZACIÓN</b>	14 A 16 DE NOVIEMBRE DE 2016
<b>INFORME</b>	
<b>OBJETIVO DEL PROMARNAT QUE CUMPLE</b>	OBJETIVO 5. DTENER Y REVERTIR LA PÉRDIDA DE CAPITAL NATURAL Y LA CONTAMINACIÓN DEL AGUA, AIRE Y SUELO.
<b>TEMA PRIORITARIO DEL PROGRAMA INSTITUCIONAL</b>	PUBLICAR Y DIVULGAR INFORMACIÓN CIENTÍFICA PARA CONTRIBUIR A LA PARTICIPACIÓN EFECTIVA DE LA SOCIEDAD EN LA TOMA DE DECISIONES
<b>OBJETIVO DE LA COMISIÓN</b>	
PARTICIPAR COMO PONENTE EN EL CONGRESO, PRESENTANDO AVANCES DEL TRABAJO REALIZADO EN EL INECC EN MATERIA DE CAIDAD DEL AIRE	
<b>ACTIVIDADES REALIZADAS POR EL COMISIONADO</b>	
PRESENTAR EL TRABAJO TITULADO "TENDENCIAS NORMATIVAS Y DE CALIDAD DEL AIRE EN MÉXICO", EN EL QUE SE ABORDA LA EVOLUCIÓN DE LA NORMATIVIDAD MEXICANA EN LA MATERIA, LA SITUACIÓN D ELA CALIDAD DEL AIRE EN CIUDADES MEXICANAS DURANTE EL AÑO 2014, LA DESCRIPCIÓN DE LA PLATAFORMA DEL SINAICA Y LA DESCRIPCIÓN DE LA PRÓPUESTA DEL ÍNDICE DE CALIDAD DEL AIRE Y RIESGOS A LA SALUD.	
<b>RESULTADOS OBTENIDOS Y LOGROS PARA EL INECC</b>	
SE CUMPLIO CON EL OBJETIVO	
<b>CONCLUSIONES</b>	
SE CUMPLIO CON EL OBJETIVO	
<b>REQUIERE SEGUIMIENTO:</b>	NO
<b>SE INCLUYEN ANEXOS:</b>	NO

BIÓL. RODOLFO INIESTRA GÓMEZ

SUBDIRECTOR DE IMPACTOS DE LOS CONTAMINANTES ATMOSFÉRICOS EN LOS ECOSISTEMAS Y LA SALUD

Declaro bajo protesta de decir verdad, que los datos contenidos en este Informe son verídicos y manifiesto tener conocimiento de las sanciones que se aplicarán en caso contrario.

C.C.P. DRA. MARIA AMPARO MARTÍNEZ ARROYO, DIRECTORA GENERAL DEL INECC



**INECC**  
INSTITUTO NACIONAL  
DE ECOLOGÍA  
Y CAMBIO CLIMÁTICO

**UNIDAD EJECUTIVA DE ADMINISTRACION  
DIRECCION DE RECURSOS FINANCIEROS  
SUBDIRECCION DE OPERACIÓN FINANCIERA Y EVALUACION  
SISTEMA DE VIATICOS Y PASAJES  
CHECK LIST**

**424**

FECHA DE REVISIÓN:	29-11-16
COM:	INIESTRA GÓMEZ RODOLFO
DES:	León, Gto.

UA	DESCRIPCION	N	I
RF 20	COSTO PASAJE/ FACTURA	X	
RF 21	NO. DE FOLIO	✓	

UA	DESCRIPCION	N	I
AR 1	OFICIO DE COMISION	✓	
AR 2	UNIDAD ADMINISTRATIVA	✓	
AR 3	NOMBRE	✓	
AR 4	PUESTO	✓	
AR 5	RFC	✓	
AR 6	CODIGO	✓	
AR 7	NIVEL	✓	
AR 8	ITINERARIO	✓	
AR 9	JUSTIFICACION	✓	
AR 10	FECHA DE COMISION	✓	
AR 11	CLAVE VIATICOS	✓	
AR 12	CLAVE PASAJES	✓	
AR 13	TRANSPORTE AEREO	✓	
AR 14	TRANSPORTE TERRESTRE	✓	
AR 15	SALIDA	✓	
AR 16	LLEGADA	✓	
AR 17	TARIFA DIAS	✓	
AR 18	IMPORTE	✓	
AR 19	GASTO TERRESTRE	✓	

DIRECCION EJECUTIVA DE ADMINISTRACION		N	I
RF 25	DIRECTORA EJECUTIVA	✓	
RF 26	DIRECTOR DE RECURSOS FINANCIEROS	✓	

DESCRIPCION		N	I
AR 30	PASES DE ABORDAR	X	
AR 31	COMPROBANTES DE GASTOS:	✓	

CHEQUE: 131 → \$ 3,900.00

VIATICOS:	PTDA:37504	TERRES:	PTDA:37204
IMPORTE	GASTOS	IMPORTE	GASTOS
\$ 2,500.00	\$ 1,059.64	\$ 1,400.00	\$ 531.00
	\$ 118.99		\$ 477.90
	\$ 182.99		
	\$ 208.00		

**FIRMAS AUTORIZACIONES:**

UNIDADES ADMINISTRATIVAS		N	I
AR 22	DIRECTOR GENERAL	✓	
AR 23	DIRECTOR DEL AREA	✓	
AR 24	COMISIONADO	✓	

**COMPROBACIONES:**

DESCRIPCION		N	I
AR 27	OFICIO DE COMISION (ORIGINAL)	✓	
AR 28	INFORME DE COMISION/DIRIGIDO AL D.G. DEL AREA Y/O AL D.G. DEL INECC	✓	
AR 29	RELACION DE GASTOS	✓	

**DEVENGADO:**  SI  NO  
**REINTEGROS:** (Recursos no utilizados)

DESCRIPCION		N	I
AR 32	DEPOSITO EN TESORERIA DEL INECC, DEBERA ANEXARSE UNA COPIA DEL RECIBO DE CAJA A LA COMPROBACION	✓	

UA= UNIDAD ADMINISTRATIVA  
AR= AREA REQUIRIENTE  
RF= RECURSOS FINANCIEROS  
N= NACIONAL  
I= INTERNACIONAL

10%	\$ 152.00		
S)	\$ 2,500.00	\$ 1,721.62	\$ 1,400.00
SF)	778.38		391.10

**REINTEGROS**

PTDA:37504	VIATICOS	778.38
PTDA:37204	TERRESTRES	391.10
		<b>\$ 1,169.48</b>

CLC	\$ 2,730.52
-----	-------------

DEVENGADO	\$ -
REINTEGRO	\$ 1,169.48

**NOTAS:**

\* En el caso de viáticos nacionales los podrá firmar la Directora Ejecutiva de la Unidad de Administración y Asuntos Jurídicos del INECC.  
1.- Todos los comprobantes que sean de tamaño diferente a carta deberán pegarse en hoja tamaño carta



INSTITUTO NACIONAL DE ECOLOGIA Y CAMBIO CLIMATICO

# INSTITUTO NACIONAL DE ECOLOGIA Y CAMBIO CLIMATICO

Periférico Sur 5000 1er. piso Col. Insurgentes Cuicuilco  
Delegación Coyoacán C.P. 04530  
Tel. 54-24-60-00 Ext. 13205

México, D.F. a 24 de NOVIEMBRE de 2016

RECIBO DE CAJA No.

1012

SELLO DE CAJA

INECC INSTITUTO NACIONAL DE ECOLOGIA Y CAMBIO CLIMATICO  
DEPARTAMENTO DE OPERACIÓN FINANCIERA

**RECIBIDO  
CAJA**

DEPARTAMENTO DE OPERACIÓN FINANCIERA

RECIBIMOS DE: INIESTA GÓMEZ RODOLFO

LA CANTIDAD DE: \$ 1,169.48  
( UN MIL CIENTO SESENTA Y NUEVE PESOS 48/100 M.N. )

POR CONCEPTO DE: REINTEGRO EN EFECTIVO POR LA COMISIÓN 124 A LA CD. DE LEÓN, GTO. DEL 14 AL 16 DE NOVIEMBRE DE 2016. (CLC 1233)

Recibi Original  
Rodolfo Iniesta Gomez

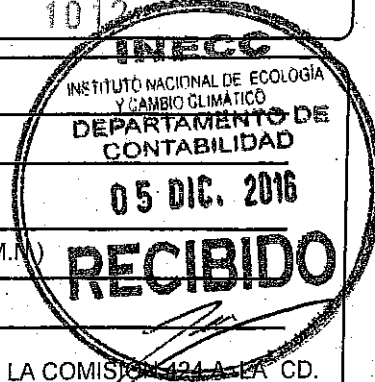



HSBC MEXICO, S.A. INSTITUCION DE CREDITO BANCARIO  
MEXICO, D.F.

BUENOS AIRES : 3012 CENTRO COMERCIAL ROSARIO

05-12-2016 20:13:34

MON: 13:18:22

DEPOSITO EFECTIVO

TIN FOLIO

1003 0131022

CUENTA DE DEPOSITO : 4060994062

NOMBRE : RIG RUI BERNARDI WESCO

EFFECTIVO : \$1,169.42



TOTAL DOCUMENTO : \$0.00

TOTAL DEPOSITO : \$1,169.42

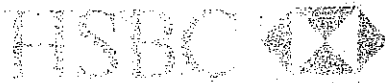

SELLO Y FIRMA

CON LA RECEPCION DE ESTE CONTRIBANTE EL DEPOSITANTE ACERTA QUE LOS  
DATOS ANTI CONTENIDOS SON CORRECTOS.

www.hsbc.com.mx



**INECC**

INSTITUTO NACIONAL  
DE ECOLOGÍA  
Y CAMBIO CLIMÁTICO

COORDINACION GENERAL  
DE CONTAMINACION Y SALUD AMBIENTAL

COORDINACION ADMINISTRATIVA

México, D. F. a 22 de noviembre de 2016

FOLIO: 424

**RELACION DE COMPROBACIÓN DE VIÁTICOS**

**NOMBRE:** Rodolfo Iniestra Gómez  
**LUGAR:** León, Guanajuato  
**PERIODO:** 14 a 16 de noviembre de 2016

	RAZÓN SOCIAL	CIUDAD	FACTURA	IMPORTE
1	Administración de inmuebles de León, S.A. de C.V.	León, Gto.	108685	\$ 1,059.64
2	Los Presidentes Restaurante	León, Gto.	F6681	\$118.99
3	Los Presidentes Restaurante	León, Gto.	F6692	\$ 182.99
4	Administración de inmuebles de León, S.A. de C.V.	León, Gto.	108661	\$ 208.00
<b>TOTAL</b>				<b>\$ 1,569.62</b>

**ATENTAMENTE**

**EL COMISIONADO**



NUEVA ESTANCIA HOTEL  
 \*Categoría: Especial\*

ADMINISTRACION DE INMUEBLES DE LEON, S.A. DE C.V.  
 AIL941101V16

DOMICILIO FISCAL:  
 CALLE BLVD ADOLFO LÓPEZ MATEOS 1317  
 COL. EL COECILLO  
 MUNICIPIO/DELAGACIÓN LEON  
 ESTADO GUANAJUATO  
 PAÍS MEXICO, C.P. 37260  
 TELEFONO: +52 (477) 8370000

TIPO DE COMPROBANTE: ingreso  
 FOLIO FISCAL: c3599f42-39f4-48f8-afd8-3e27299b9585  
 FECHA Y HORA DE CERTIFICACIÓN: 2016-11-16T11:46:59  
 NÚMERO DE SERIE DEL CERTIFICADO DEL SAT: 00001000000203015571  
 FECHA Y HORA DE EMISIÓN: 2016-11-16T11:46:58  
 NÚMERO DE SERIE DEL CSD DEL EMISOR: 00001000000300815974

LUGAR Y FECHA DE EXPEDICIÓN:  
 LEON, GUANAJUATO  
 2016-11-16T11:46:58

RÉGIMEN FISCAL:  
 REGIMEN GENERAL DE LEY PERSONAS MORALES  
 MÉTODO DE PAGO:  
 03-Transferencia electrónica de fondos  
 NUMERO DE CUENTA DE PAGO:  
 3880

FACTURA  
 SERIE A FOLIO 108685



PARA:  
 INSTITUTO NACIONAL DE ECOLOGIA Y CAMBIO CLIMATICO  
 INE120606AM5

DOMICILIO FISCAL:  
 CALLE AVENIDA PERIFÉRICO SUR 500 .  
 COL. INSURGENTES CUICUILCO  
 MUNICIPIO/DELAGACIÓN DELEGACION COYOACAN  
 ESTADO DISTRITO FEDERAL  
 PAÍS MÉXICO, C.P. 04530

CANTIDAD	UNIDAD DE MEDIDA	CÓDIGOS	DESCRIPCIÓN	VALOR UNITARIO	IMPORTE						
1	NA		RENTA DE HABITACION INIESTRA RODOLFO DEL 14 AL 15 HAB 46	898.00	898.00						
				<table border="1"> <thead> <tr> <th>Retenciones</th> <th>Traslados</th> </tr> </thead> <tbody> <tr> <td></td> <td>LOCAL_TRASLADADO 17.96 2.00%</td> </tr> <tr> <td></td> <td>IVA 16.00% 143.68</td> </tr> </tbody> </table>		Retenciones	Traslados		LOCAL_TRASLADADO 17.96 2.00%		IVA 16.00% 143.68
Retenciones	Traslados										
	LOCAL_TRASLADADO 17.96 2.00%										
	IVA 16.00% 143.68										

SUBTOTAL 898.00  
 IMPUESTOS FEDERALES TRASLADADOS 143.68  
 IMPUESTOS LOCALES TRASLADADOS 17.96  
 IMPUESTOS LOCALES RETENIDOS 0.00

TOTAL 1,059.64

UN MIL CINCUENTA Y NUEVE PESOS 64/100 M.N.  
 MONEDA: MXN TIPO DE CAMBIO: 1.0000 PAGO EN UNA SOLA EXHIBICION

TRASLADOS LOCALES	RETENCIONES LOCALES	TRASLADOS FEDERALES	RETENCIONES FEDERALES
LOCAL_TRASLADADO 2.00% 17.96	ninguna	IVA 16.00% 143.68	ninguna

SELLO DIGITAL DEL SAT:

mvuLFNgQSNku6jeHd7P72I2yjnfd8eV0ruYBWHI1RyuCqHdWvUqv14nJ9WbnkDoeoQ1QuRi/B0JosMEPR+Nk9K51arQgLeSnBaV1cJT4c7y2J2k3iGPIye0J7g/9Rf9rIXV1  
 dWDeDwnUZAm6RMRS1dac27MF0pgNPzT5sE5B=

SELLO DIGITAL DEL CFDI:

BkmhwCHkfm1+oY70I8Bd9NP85+791qVdv2bf6oszykTC+sTjFNSW0rWvZMP2fBggtc/8AYUZciaM9MBO56TxbQgnYw1B6p1RSbXgZsHosTbGubXyp052m6wLketBZ8iuL4JrBA  
 Fz1kAchiwmbiKvo+3G7VQyI9wP6H0AMDJRb4=

CADENA ORIGINAL DEL COMPLEMENTO DE CERTIFICACIÓN DIGITAL DEL SAT:

||1.0|c3599f42-39f4-48f8-afd8-3e27299b9585|2016-11-16T11:46:59|BkmhwCHkfm1+oY70I8Bd9NP85+791qVdv2bf6oszykTC+sTjFNSW0rWvZMP2fBggtc/8AYUZciaM9MBO56TxbQgnYw1B6p1RSbXgZsHosTbGubXyp052m6wLketBZ8iuL4JrBAFz1kAchiwmbiKvo+3G7VQyI9wP6H0AMDJRb4=|00001000000203015571||

# MARGARITA IRENE GARCIA

RFC: IEGM840610N86

## Factura

### Domicilio y Expedido en:

Calle: BLVD. ADOLFO LOPEZ MATEOS OTE No. 1501 Int. BIS  
Col. EL COECILLO, CP: 37260  
LEON GTO, LEON, GUANAJUATO

Lugar de expedición: LEON, GUANAJUATO

### Datos del receptor

Cliente: INSTITUTO NACIONAL DE ECOLOGIA Y CAMBIO CLIMATICO

RFC: INE120606AM5

### Domicilio:

Calle: AVENIDA PERIFERICO SUR No. 5000  
Col. INSURGENTES CUICUILCO, CP: 04530  
COYOACAN, CDMX



### Comprobante Fiscal Digital por Internet

Folio fiscal: 5697CF06-0A57-4A6C-8651-50E59F692EF6  
Número de comprobante: F6681  
Forma de pago: Pago en una sola exhibición  
Fecha comprobante: 2016-11-14T17:06:37  
Fecha de certificación del CFDI: 2016-11-14T17:11:09

### Método de pago y Cuenta:

01

Régimen fiscal: REGIMEN DE INCORPORACION FISCAL

Cantidad	Unidad	Descripción	Precio unitario	Importe
1.00	SERVICIO	CONSUMO	102.58	102.58
			Subtotal	102.58
			I.V.A 16.00%	16.41
			<b>Total</b>	<b>118.99</b>

CIENTO DIECIOCHO PESOS 99/100 M.N.

"Este documento es una representación impresa de un CFDI"

### Número de serie del certificado de sello digital:

00001000000307503763

### Número de serie del certificado de sello digital del SAT:

00001000000301021501

### Cadena original del complemento de certificación digital del SAT:

||1.0|5697CF06-0A57-4A6C-8651-50E59F692EF6|2016-11-14T17:11:09|  
J0p7xJERg27aXWaauihNYu7Bm5KLMWQ4Jc6DHM/8N038ywJv6wXO30QeKtp2Th9Q15ZbvO1j|diy6QszYWTkV1H+IBHI/7hLDXCq

### Sello Digital del Emisor:

J0p7xJERg27aXWaauihNYu7Bm5KLMWQ4Jc6DHM/8N038ywJv6wXO30QeKtp2Th9Q15ZbvO1j|diy6QszYWTkV1H+IBHI/7hLDXCq  
pEhHL4gPOAQUVYBMBbD7KUFmMsc9bvHmzFOOcm1ukM8dagXJvPTJ7rymeM1mn7yKz62aYb4Oz7p4DwR2TzszvX7KXOsBCK10gs

### Sello digital del SAT:

h9hRwPayClz1cg04qSuKZIVhAy0BmswqC6AvU6gQLJRAIJ3AynBGbfZ1zZoxEJJI7PEQo937re77sZncTMBT4Dx4pZBfjIbm  
8N8IONDNazHp7Pifdw9do0q8/CZIE5PYpp+nxH1a/MQY1/0,9PSW1nSH+e+uzSagacdiWwQ=



# MARGARITA IRENE GARCIA

RFC: IEGM840610N86

## Factura

### Domicilio y Expedido en:

Calle: BLVD. ADOLFO LOPEZ MATEOS OTE No. 1501 Int. BIS  
Col. EL COECILLO, CP. 37260  
LEON GTO, LEON, GUANAJUATO

Lugar de expedición: LEON, GUANAJUATO

### Datos del receptor

Cliente: INSTITUTO NACIONAL DE ECOLOGIA Y CAMBIO CLIMATICO



RFC: INE120606AM5

### Domicilio:

Calle: AVENIDA PERIFERICO SUR No. 5000  
Col. INSURGENTES CUICUILCO, CP: 04530  
COYOACAN, CDMX

### Comprobante Fiscal Digital por Internet

Folio fiscal: 38E14C8B-DFC4-41D1-85FE-196335860086  
Número de comprobante: F6692  
Forma de pago: Pago en una sola exhibición  
Fecha comprobante: 2016-11-15T20:10:57  
Fecha de certificación del CFDI: 2016-11-15T20:12:14

### Método de pago y Cuenta:

01

Régimen fiscal: REGIMEN DE INCORPORACION FISCAL

Cantidad	Unidad	Descripción	Precio unitario	Importe
1.00	SERVICIO	CONSMO	157.75	157.75

Subtotal 157.75  
I.V.A 16.00% 25.24

**Total 182.99**

CIENTO OCHENTA Y DOS PESOS 99/100 M.N.

"Este documento es una representación impresa de un CFDI"

### Número de serie del certificado de sello digital:

00001000000307503763

### Número de serie del certificado de sello digital del SAT:

00001000000301021501

### Cadena original del complemento de certificación digital del SAT:

||1.0|38E14C8B-DFC4-41D1-85FE-196335860086|2016-11-15T20:12:14|  
f8cbbvYex3Sa+I2plLd0NjJjO5VKpZUpMaA0RZ2hUjPvXEas4q8CKceYhCzpAThx7V4VqOosFMHCl45RDlwan1lIDbEGdLbAZ

### Sello Digital del Emisor:

f8cbbvYex3Sa+I2plLd0NjJjO5VKpZUpMaA0RZ2hUjPvXEas4q8CKceYhCzpAThx7V4VqOosFMHCl45RDlwan1lIDbEGdLbAZ  
7wWUcRXaPsVKbGvDpOA7UY5jKzdAbikhiq0Kc+nCesplLeo01f5KGFHMq1v+ujHs4mau4W85yhtuZUMnX3gLXnhs0VwhGQfJQ3S

### Sello digital del SAT:

kZA1LqY4yKcH4O1mOihnlLWb8eQ7dLhp4ia7FgPMHNGrEl+wem1/ZICCm+kjzrYlRkqLRUyYjTC9k0RUOMVjPprq4fBZ/  
plWpMeQjBiaZzqNckM+FKWQ0x1mhHT4dfAVblyG7o1RFIA3SmjDMcdwOOVEwb7xZyV0VM=





**NUEVA ESTANCIA HOTEL**  
 \*Categoría Especial\*

**ADMINISTRACION DE INMUEBLES DE LEON, S.A. DE C.V.**  
 AIL941101V16

**DOMICILIO FISCAL:**  
 CALLE BLVD ADOLFO LÓPEZ MATEOS 1317  
 COL. EL COECILLO  
 MUNICIPIO/DELAGACIÓN LEON  
 ESTADO GUANAJUATO  
 PAÍS MEXICO, C.P. 37260  
 TELEFONO: +52 (477) 6370000

**RÉGIMEN FISCAL:**  
 REGIMEN GENERAL DE LEY PERSONAS MORALES  
**MÉTODO DE PAGO:**  
 04-Tarjetas de crédito

**TIPO DE COMPROBANTE:** ingreso  
**FOLIO FISCAL:**  
 bb36eace-b8db-4608-889a-6cfe7f56c604  
**FECHA Y HORA DE CERTIFICACIÓN:**  
 2016-11-16T08:16:24  
**NÚMERO DE SERIE DEL CERTIFICADO DEL SAT:**  
 00001000000203015571  
**FECHA Y HORA DE EMISIÓN:**  
 2016-11-16T08:16:23  
**NÚMERO DE SERIE DEL CSD DEL EMISOR:**  
 00001000000300815974

**LUGAR Y FECHA DE EXPEDICIÓN:**  
 LEON, GUANAJUATO  
 2016-11-16T08:16:23

**FACTURA**  
**SERIE A FOLIO 108661**



**PARA:**  
 INSTITUTO NACIONAL DE ECOLOGÍA Y CAMBIO CLIMÁTICO  
 INE120606AM5

**DOMICILIO FISCAL:**  
 CALLE AVENIDA PERIFERICO SUR 5000  
 COL. INSURGENTES  
 MUNICIPIO/DELAGACIÓN CUICUILCO  
 COYOACAN  
 ESTADO DISTRITO FEDERAL  
 PAÍS MÉXICO, C.P. 04530

CANTIDAD	UNIDAD DE MEDIDA	CÓDIGOS	DESCRIPCIÓN	VALOR UNITARIO	IMPORTE				
1	N/A		ALIMENTOS	179.31	179.31				
				<table border="1"> <tr> <td>Retenciones</td> <td>Traslados</td> </tr> <tr> <td></td> <td>IVA 16.00% 28.69</td> </tr> </table>		Retenciones	Traslados		IVA 16.00% 28.69
Retenciones	Traslados								
	IVA 16.00% 28.69								

**SUBTOTAL 179.31**

**IMPUESTOS FEDERALES TRASLADADOS 28.69**

**TOTAL 208.00**

DOSCIENTOS OCHO PESOS 00/100 M.N.

MONEDA: MXN TIPO DE CAMBIO: 1.0000 PAGO EN UNA SOLA EXHIBICION

TRASLADOS LOCALES	RETENCIONES LOCALES	TRASLADOS FEDERALES	RETENCIONES FEDERALES
ninguno	ninguna	IVA 16.00% 28.69	ninguna

**SELLO DIGITAL DEL SAT:**

tHunsRuc7whCANQ0HCqTueApRhtxLHVqtflP8SU25qI6PoWBNefdtiLCJj+hQMNy1Im1frP7pV1rLQ8DoYv1LsV4WZ652Gn014dNe/osASSts17Mk/uk0NVqqiFwcOPsDjizIO+Kg0LRcw3urLkktiEcsq38DXqN+qLcTJYcam0c=

**SELLO DIGITAL DEL CFDI:**

G3wb453nw39V4mByhb82dBO2HiR7xtrL11U6XwR/+g2hOpyAtrtMLuOmWaBiJvtEf7/SynWSA/7SVcow71cF1A4PDq461J4EsYx75/cCWJx5PVERPDHnpMHTow+glW0aPVNQudln8DS6q5qiHD5XYEGRuBXn95JKzFCZYU5nnAQ=

**CADENA ORIGINAL DEL COMPLEMENTO DE CERTIFICACIÓN DIGITAL DEL SAT:**

||1.0|bb36eace-b8db-4608-889a-6cfe7f56c604|2016-11-16T08:16:24|G3wb453nw39V4mByhb82dBO2HiR7xtrL11U6XwR/+g2hOpyAtrtMLuOmWaBiJvtEf7/SynWSA/7SVcow71cF1A4PDq461J4EsYx75/cCWJx5PVERPDHnpMHTow+glW0aPVNQudln8DS6q5qiHD5XYEGRuBXn95JKzFCZYU5nnAQ=|00001000000203015571||



**INECC**

INSTITUTO NACIONAL  
DE ECOLOGÍA  
Y CAMBIO CLIMÁTICO

**COORDINACION GENERAL  
DE CONTAMINACION Y SALUD AMBIENTAL**

**COORDINACION ADMINISTRATIVA**

México, D. F. a 22 de noviembre de 2016

FOLIO: 424

**RECIBO DE VIATICOS NO COMPROBABLES**

RECIBI DEL INSTITUTO NACIONAL DE ECOLOGIA Y CAMBIO CLIMATICO LA CANTIDAD DE \$ **152.00 (CIENTO CINCUENTA Y DOS PESOS 00/100 M.N.)** POR CONCEPTO DE VIÁTICOS NO COMPROBABLES DE LA COMISIÓN REALIZADA LOS DÍAS 14 A 16 DE NOVIEMBRE DEL AÑO EN CURSO, A LA CIUDAD DE LEÓN, GTO., CON UN IMPORTE TOTAL DE VIÁTICOS DE \$ **2,500.00 (DOS MIL QUINIENTOS PESOS 00/100 M. N.)**.

**NOMBRE:** RODOLFO INIESTRA GÓMEZ  
**LUGAR:** LEÓN, GTO.  
**PERIODO:** 14 AL 16 DE NOVIEMBRE DE 2016

	CONCEPTO	IMPORTE
1	TAXI	\$ 152.00
	<b>TOTAL</b>	<b>\$ 152.00</b>

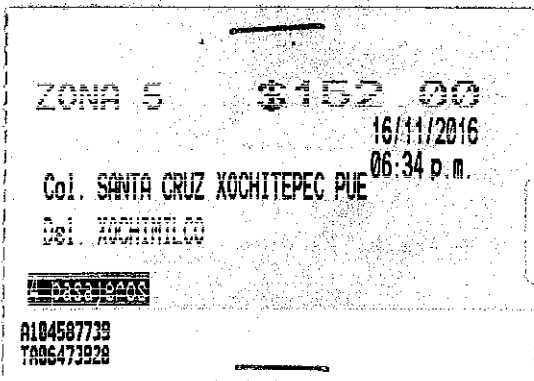

**ATENTAMENTE**

**RODOLFO INIESTRA GÓMEZ**



**INECC**

INSTITUTO NACIONAL  
DE ECOLOGÍA  
Y CAMBIO CLIMÁTICO

**COORDINACION GENERAL  
DE CONTAMINACION Y SALUD AMBIENTAL**

**COORDINACION ADMINISTRATIVA**

México, D. F. a 22 de noviembre de 2016

FOLIO: 424

**COMPROBACIÓN DE AUTOBUS**

**NOMBRE:** Rodolfo Iniestra Gómez  
**LUGAR:** León, Guanajuato  
**PERIODO:** 14 al 16 de noviembre de 2016

	RAZÓN SOCIAL	CIUDAD	FACTURA	IMPORTE
1	ETN TURISTAR LUJO, S.A. DE C.V.	DISTRITO FEDERAL	2013448	\$ 531.00
2	ETN TURISTAR LUJO, S.A. DE C.V	LEÓN, GTO.	2013403	\$ 477.90
			<b>TOTAL</b>	<b>\$ 1,008.90</b>

**ATENTAMENTE**

**EL COMISIONADO**





ETN TURISTAR LUJO, S.A. DE C.V.

FACTURA

SATURNO #39 Col.NUEVA INDUSTRIAL VALLEJO  
GUSTAVO A MADERO, DISTRITO FEDERAL, CP. 07700  
Tel. 01(55)57524666  
RFC. TLU080610C81

INTEGRANTE DEL COORDINADO FISCAL ENLACES TERRESTRES NACIONALES S.A. DE C.V. CON RFC ETN9102079WA

Regimen General de Ley Personas Morales

Lugar y Fecha de Expedición:

COYOACAN, DISTRITO FEDERAL a 10 de Noviembre de 2016. Hora de Impresión 17:06:26

Cliente:

INSTITUTO NACIONAL DE ECOLOGIA Y CAMBIO CLIMATICO  
AVENIDA PERIFERICO SUR No.5000 INSURGENTES CUICUILCO COYOACAN, DISTRITO FEDERAL C.P. 04530  
RFC. INE120606AM5

Por concepto de:

SERVICIO PUBLICO FEDERAL DE TRANSPORTE DE PERSONAS

Números de Operaciones:

102661171

Unidad	Cantidad	Precio unitario	Importe
N/A	1	457.76	457.76
Subtotal			457.76
IVA 16%			73.24
Total			531.00

(QUINIENTOS TREINTA Y UN PESOS 00/100 MXN)

Método de Pago: 99

Número de Cuenta: No Identificado

Cadena Original:



||1.0|7636009B-1B44-4C81-9AEB-1C7CA578E914|2016-11-10T17:06:26|FP76+I9gQ8zUL6ZCz1VYeTn/Y8WavB4A7pjHTI75T+CQgy5VvjlWm57eDqnXQvSc9b7d6OGCDxZEeB+1jxhIBm4zulmoV62RvUZLbTrGkvRBvXLCQwO0TrcXAE5cAXS12md0PWdz6mRMSvTii2SbAC8LdkVNeGICe8fqYIzcu250gOOAvfTEQ2NksVksD5aMDDOZHxiKd+E4ToHsEnPphEI9moWKwaV4KnsEdnl656r

Sello Digital del CFDI

FP76+I9gQ8zUL6ZCz1VYeTn/Y8WavB4A7pjHTI75T+CQgy5VvjlWm57eDqnXQvSc9b7d6OGCDxZEeB+1jxhIBm4zulmoV62RvUZLbTrGkvRBvXLCQwO0TrcXAE5cAXS12md0PWdz6mRMSvTii2SbAC8LdkVNeGICe8fqYIzcu250gOOAvfTEQ2NksVksD5aMDDOZHxi

Serie CSD B Folio 2013448  
No. Certificado: 00001000000400780073

Certificado SAT:  
Folio Fiscal:  
7636009B-1B44-4C81-9AEB-1C7CA578E914  
Fecha y Hora de Certificación:  
2016-11-10 17:06:26

Sello SAT

WxTe5neLb8cvYyXWfqr/d3IdirwIU+vHNSsIdrMOF+hiUhhwheLWk78OKGFUCIRNint8srNrdbuyAjgLA4kdM3NDpCeXWj6MIHTAsKBWijVBFlyYWpy7UZcCCv93ki1Rj8+TKErqX2FmSwwTZKgbuRWUVJg8ipzIJLLyJo=

Este documento es una representación impresa de un CFDI

"La reproducción no autorizada de este comprobante constituye un delito en los términos de las disposiciones fiscales"

El pago de la presente factura deberá hacerse en una sola exhibición  
Efectos fiscales al pago



SATURNO #39 Col.NUEVA INDUSTRIAL VALLEJO  
 GUSTAVO A MADERO, DISTRITO FEDERAL, CP. 07700  
 Tel: 01(55)57524666  
 RFC: TLU080610C81

INTEGRANTE DEL COORDINADO FISCAL ENLACES TERRESTRES NACIONALES S.A. DE C.V. CON RFC ETN9102079WA

Regimen General de Ley Personas Morales

Lugar y Fecha de Expedición:  
 LEON, GUANAJUATO a 10 de Noviembre de 2016. Hora de Impresión 16:57:19

Cliente:  
 INSTITUTO NACIONAL DE ECOLOGIA Y CAMBIO CLIMÁTICO  
 AVENIDA PERIFERICO SUR No.5000 INSURGENTES CUICUILCO COYOACAN, DISTRITO FEDERAL C.P. 04530  
 RFC: INE120606AM5  
 Por concepto de:  
 SERVICIO PUBLICO FEDERAL DE TRANSPORTE DE PERSONAS

Números de Operaciones:  
 102661173

Unidad	Cantidad	Precio unitario	Importe
N/A	1	411.98	411.98
Subtotal			411.98
IVA 16%			65.92
Total			477.90

(CUATROCIENTOS SETENTA Y SIETE PESOS 90/100 MXN)

Método de Pago: 99

Número de Cuenta: No Identificado

Cadena Original:



||1.0|DA2A920F-997B-41AB-B31B-39792316CD5B|2016-11-10T16:57:19|YXV5sXAXzLkFNXXyX8wuAe/21sRv9m6yl9B6EmriMrwuZGWnCHTC+hmbpOFvMzYga9iD DmWMWAe2Y63B6Y2gc0f9IUTR5WIX2Pj7MuLs6tvBCDwguEQOX1dR7+Zv5iusjTdj77aE7bYO0d9+Su5 HnpXVfEOeoBR0mczkfXynEGc3s6/YGSR9tiYv/EK82km2uXa38hEE0KnA2bNQt6V8S00SDm1fMubik76 oMRWkrf

Sello Digital del CFDI

YXV5sXAXzLkFNXXyX8wuAe/21sRv9m6yl9B6EmriMrwuZGWnCHTC+hmbpOFvMzYga9iDDmWMWA e2Y63B6Y2gc0f9IUTR5WIX2Pj7MuLs6tvBCDwguEQOX1dR7+Zv5iusjTdj77aE7bYO0d9+Su5HnpXVfEO eoBR0mczkfXynEGc3s6/YGSR9tiYv/EK82km2uXa38

Serie CSD: B Folio: 2013403

Certificado SAT:

No. Certificado: 00001000000400780073

Folio Fiscal: DA2A920F-997B-41AB-B31B-39792316CD5B

Fecha y Hora de Certificación: 2016-11-10 16:57:19

Sello SAT

hoXy/Vuk3XqKyVenuYkaPnuoZ4+s3HvTWgDAjSjAxPdW04fUjyUPMEXo0wM6w7lp2LyP2Pkez5VD+WY UJqV15D7m0r2C23lBzS8SaBCkhh1Zz2lQ55h1aExzBjlfKn2ApNlntSHUF6ipbXggba3FIAL3Pbz2FyJX4pX R73/Hk-

Este documento es una representación impresa de un CFDI

"La reproducción no autorizada de este comprobante constituye un delito en los términos de las disposiciones fiscales"

El pago de la presente factura deberá hacerse en una sola exhibición  
 Efectos fiscales al pago

FOLIO: 424

Nombre del Comisionado: Rodolfo Iniestra Gómez  
Periodo de la comisión: 14 al 16 de noviembre de 2016  
Facturas de la Comisión efectuada a: León, Gto.



## PASE DE ABORDAR

No. Operación: 102661171 Nit: 6284  
Origen: MEXICO SUR  
Destino: LEON  
Salida: LUNES 14/11/2016 09:15  
Tipo Servicio: TURISTAR LUJO

ETN TURISTAR LUJO S.A. DE C.V.  
SATURNO #39 COL.NUEVA INDUSTRIAL VALLEJO C.P. 07700 MEXICO D.F.  
RFC TLU080610C81  
"CONTRIBUYENTE DEL REGIMEN SIMPLIFICADO" "EFECTOS FISCALES AL PAGO"

Pasajero: RODOLFO INIESTRA GOMEZ

### TERMINOS Y CONDICIONES

1. Sírvase conservar este boleto hasta el término de su viaje ya que le da derecho al seguro del viajero y a 25 kilos de equipaje sin costo.
2. Este boleto es válido únicamente para la hora y fecha anotados en el mismo, verifíquese al adquirirlo.
3. No hay cancelaciones por este tipo de compra.
4. Si desea realizar algún cambio en su boleto (Fecha u Hora) lo podrá realizar desde la página de Internet [www.etn.com.mx](http://www.etn.com.mx) en la sección "Modifique su itinerario" o bien acudiendo a la Taquilla o Punto de Venta más cercano por lo menos 2 horas antes del viaje presentando el Pasa de Abordar Impreso y una identificación oficial vigente. Tiene derecho a realizar hasta un máximo de tres cambios en su boleto.
5. Documente su equipaje 30 minutos antes de su salida.
6. La empresa no se responsabiliza por equipajes sin tañón o por bultos u otras pertenencias de mano que el pasajero lleve consigo en el interior del salón del autobús, en caso de pérdida y/o extravío de equipaje documentado, se pagará una indemnización hasta por el equivalente a 20 días de salario mínimo general vigente en el D.F.
7. Deberá presentarse directamente en los andenes 30 minutos antes de su salida, con el pase de abordar que emita este medio además de una identificación oficial (credencial de elector, licencia de manejo, cédula profesional o pasaporte vigentes). En caso de menores de edad, podrán abordar con la identificación del adulto que los acompaña.

Asiento: 15 Forma de Pago: TB

Tipo Pasajero: ADULTO  
Importe: \$ 457.76  
IVA: \$ 73.24  
Total: \$ 531.00  
Afilación: 1029935



IntPVI-01

IntPVI-01 Copia: Cliente



## PASE DE ABORDAR

No. Operación: 102661173 Nit: 6284  
Origen: LEON  
Destino: MEXICO SUR  
Salida: MIERCOLES 18/11/2016 12:45  
Tipo Servicio: TURISTAR LUJO

ETN TURISTAR LUJO S.A. DE C.V.  
SATURNO #39 COL.NUEVA INDUSTRIAL VALLEJO C.P. 07700 MEXICO D.F.  
RFC TLU080610C81  
"CONTRIBUYENTE DEL REGIMEN SIMPLIFICADO" "EFECTOS FISCALES AL PAGO"

Pasajero: RODOLFO INIESTRA GOMEZ

### TERMINOS Y CONDICIONES

1. Sírvase conservar este boleto hasta el término de su viaje ya que le da derecho al seguro del viajero y a 25 kilos de equipaje sin costo.
2. Este boleto es válido únicamente para la hora y fecha anotados en el mismo, verifíquese al adquirirlo.
3. No hay cancelaciones por este tipo de compra.
4. Si desea realizar algún cambio en su boleto (Fecha u Hora) lo podrá realizar desde la página de Internet [www.etn.com.mx](http://www.etn.com.mx) en la sección "Modifique su itinerario" o bien acudiendo a la Taquilla o Punto de Venta más cercano por lo menos 2 horas antes del viaje presentando el Pasa de Abordar Impreso y una identificación oficial vigente. Tiene derecho a realizar hasta un máximo de tres cambios en su boleto.
5. Documente su equipaje 30 minutos antes de su salida.
6. La empresa no se responsabiliza por equipajes sin tañón o por bultos u otras pertenencias de mano que el pasajero lleve consigo en el interior del salón del autobús, en caso de pérdida y/o extravío de equipaje documentado, se pagará una indemnización hasta por el equivalente a 20 días de salario mínimo general vigente en el D.F.
7. Deberá presentarse directamente en los andenes 30 minutos antes de su salida, con el pase de abordar que emita este medio además de una identificación oficial (credencial de elector, licencia de manejo, cédula profesional o pasaporte vigentes). En caso de menores de edad, podrán abordar con la identificación del adulto que los acompaña.

Asiento: 12 Forma de Pago: TB

Tipo Pasajero: ADULTO  
Importe: \$ 411.88  
IVA: \$ 65.92  
Total: \$ 477.80  
Afilación: 1029935



IntPVI-01

IntPVI-01 Copia: Cliente

**INSTITUTO NACIONAL DE ECOLOGÍA Y CAMBIO CLIMÁTICO**  
**UNIDAD EJECUTIVA DE ADMINISTRACIÓN Y ASUNTOS JURÍDICOS**  
**DIRECCIÓN DE RECURSOS FINANCIEROS**  
**2016**  
**REPORTE DE COMISIONES NACIONALES E INTERNACIONALES PARA ELABORAR C.I.C. No.:**

FECHA: 09/11/2016  
 09/11/2016

PAGINA: 19

FOLIO 424  
 RFC IGR670614

NOMBRE  
 ITINERARIO

INIESTRA GÓMEZ RODOLFO  
 MEXICO - LEON, GTO. - MEXICO

PERIODO 14/11/2016

VIATICOS 2500.00

CLAVE PRESUPUESTAL 200 5 E015 37504 1 0 1 09 0

IMP. C.I.C. CHEQUE 2500.00

COMPRUEBA 0.00

PENDIENTE DE RECUP. 0.00

NETO A PAGAR 0.00

CPV0234 RW16 FV1293

2500.00 2500.00 0.00 0.00 0

**INSTITUTO NACIONAL DE ECOLOGÍA Y CAMBIO CLIMÁTICO**  
**UNIDAD EJECUTIVA DE ADMINISTRACIÓN Y ASUNTOS JURÍDICOS**  
**DIRECCIÓN DE RECURSOS FINANCIEROS**  
**REPORTE PARA ELABORAR CLC DE GASTOS TERRESTRES No.: 6**  
**2016**

FECHA: 09/11/2016  
 09/11/2016

PAGINA: 1

FOLIO RFC	NOMBRE ITINERARIO	PERIODO	GASTOS TERR.	CLAVE PRESUPUESTAL	CLC G. TERR	IMP. CLC GT
424 IIGR670614	INIESTRA GOMEZ RODOLFO MEXICO - LEON, GTO. - MEXICO	14/11/2016	1400.00	200 5 E015 37204 1 0 1 09 0		1400.00

TOTAL HOJA: 1400.00  
 TOTAL FINAL: 1400.00

1400.00  
 1400.00

**INSTITUTO NACIONAL DE ECOLOGÍA Y CAMBIO CLIMÁTICO**  
**DIRECCION EJECUTIVA DE ADMINISTRACION**  
**DIRECCION DE RECURSOS FINANCIEROS**

2016

**Reporte de la CDP No.: CPV0234**

**Area : 0**

Sec	Clave Presupuestal	Tipo de Captura	Fecha	Total	Enero		Febrero		Marzo		Abril		Mayo		Junio		Usuario Fecha y hora
					Julio	Agosto	Septiembre	Octubre	Noviembre	Diciembre							
1	3 8 01 00 005 600 E 015 37504 1 1 9	Comp. Original Precompromiso	09/11/2016	2,500.00	0.00 0.00	0.00 0.00	0.00 0.00	0.00 2500.00	0.00 0.00	0.00 0.00	0.00 2500.00	0.00 0.00	0.00 0.00	0.00 0.00	0.00 0.00	0.00 0.00	CHM 09/11/2016 10:42:49 AM
		<b>Total de Secuencia:</b>		2,500.00	0.00 0.00	0.00 0.00	0.00 2500.00	0.00 0.00	0.00 2500.00	0.00 0.00	0.00 2500.00	0.00 0.00	0.00 0.00	0.00 0.00	0.00 0.00	0.00 0.00	
2	3 8 01 00 005 600 E 015 37204 1 1 9	Comp. Original Precompromiso	09/11/2016	1,400.00	0.00 0.00	0.00 0.00	0.00 0.00	0.00 1400.00	0.00 0.00	0.00 0.00	0.00 1400.00	0.00 0.00	0.00 0.00	0.00 0.00	0.00 0.00	0.00 0.00	CHM 09/11/2016 10:43:16 AM
		<b>Total de Secuencia:</b>		1,400.00	0.00 0.00	0.00 0.00	0.00 1400.00	0.00 0.00	0.00 1400.00	0.00 0.00	0.00 1400.00	0.00 0.00	0.00 0.00	0.00 0.00	0.00 0.00	0.00 0.00	
		<b>Total del Compromiso:</b>		3,900.00	0.00 0.00	0.00 0.00	0.00 0.00	0.00 3900.00	0.00 0.00	0.00 0.00	0.00 3900.00	0.00 0.00	0.00 0.00	0.00 0.00	0.00 0.00	0.00 0.00	

**JUSTIFICACION:** VIATICOS Y GASTOS TERRESTRES PARA LA COMISION DEL C. INIESTRA GOMEZ RODOLFO A LA CD. DE LEON, GTO. DEL 14 AL 16 DE NOVIEMBRE. SOL.424