



**MEDIO AMBIENTE Y RECURSOS NATURALES  
INSTITUTO NACIONAL DE ECOLOGÍA Y CAMBIO CLIMÁTICO  
REPORTE DE CLC POR FOLIO CON CORTE**

Impreso el: 28-11-2016 11:48

Impreso por: RolRevCicUR/16RJJACRUZ

RAMO EJEC: 16 UNI/EJEC: RJJ FOLIO CLC: 1349 FOLIO DEP: 135010 PROCESO: 1307995 LEYENDA: 1 DEPOSITO EN CUENTA DEL BENEFICIARIO  
 TIPO CLC: DIRECTA TIPO PAGO: EFECTIVA FECHA CAPTURA: 22/11/2016 FECHA APLICACION: 22/11/2016 ESTATUS CLC: Pagada  
 APL CONT: 1 DIVISA: MXN TOTAL DIVISA: \$431.23 TIPO CAMBIO: 1.00 TOTAL MIN: \$431.23 FECHA DE PAGO: 25/11/2016  
 BENEFICIARIO: LOB16909150X3 LOPEZ BLANCO JORGE CTA.BANCARIA: 012180004442791580 MEDIO DE PAGO SPEI

REF1: REF2: REF3: Fec REF1: 18/11/2016 Fec REF2: NUT:

Folio AMF: No. OF AMF:

SEC	RM	UNI	CICLO	MES	GF	SF	PRG	AI	IPP	PP	OGTO	TG	FF	EF	PPI	IMPORTE DIVISA	IMPORTE MIN	REMTE. POR PROG	REMTE. RECTIF.	FEC. PROP. PAGO	
1	16	RJJ	2016	11	3	8	1	0	5	E	15	37204	1	1	9	0	\$431.23	\$431.23	\$0.00	\$431.23	25/11/2016





MEDIO AMBIENTE Y RECURSOS NATURALES  
 INSTITUTO NACIONAL DE ECOLOGÍA Y CAMBIO CLIMÁTICO  
 REPORTE DE CLC POR FOLIO

Impreso el: 22-11-2016 19:29

Impreso por: Ro/Au/cic/ur/16RJJJCHAVEZ

RANGO E/IEC: 16 UN/E/IEC: RJJ FOLIO CLC: 1349 FOLIO DEP: 135010 PROCESO: 1307995 LEYENDA: 1 DEPOSITO EN CUENTA DEL BENEFICIARIO  
 TIPO CLC: DIRECTA TIPO PAGO: EFECTIVA FECHA CAPTURA: 22/11/2016 FECHA APLICACION: 22/11/2016 ESTATUS CLC: Autorizador Remo  
 APL. CONT: 1 DIVISA: MXN TOTAL DIVISA: \$431.23 TIPO CAMBIO: 1.00 TOTAL MN: \$431.23 FECHA DE PAGO:  
 BENEFICIARIO: LOB/LS908150X3 LOPEZ BLANCO JORGE CTA/BANCARIA: 012180004442791580 MEDIO DE PAGO SPEI  
 REF1: REF2: Fec REF1: 18/11/2016 NUT:

REF1: REF2: Fec REF1: 18/11/2016 NUT:

No. OF AMF:

SEC	RM	UNI	CICLO	MES	GF	F	SF	PRG	AI	IPP	PP	OGTO	TG	FF	EF	PPI	IMPORTE DIVISA	IMPORTE MN	REMITEPOR PROG	REMITEPOR PAGO	FEC. PROP.	RECTIF.	ENTIDAD FEDERATIVA
1	16	RJJ	2016	11	3	8	1	0	5	E	15	37204	1	1	9	0	\$431.23	\$431.23	\$431.23	\$431.23	25/11/2016		Ciudad de México



MEDIO AMBIENTE Y RECURSOS NATURALES  
 INSTITUTO NACIONAL DE ECOLOGÍA Y CAMBIO CLIMÁTICO  
 REPORTE DE CLC POR FOLIO CON CORTE

Impreso el: 22-11-2016 14:33

Impreso por: RolRevCltUR/16RJJACRUZ

RAMO EJEC: 16 UNILEJEC: RJJ FOLIO CLC: 1349 FOLIO DEP: 135010 PROCESO: 1307995 LEYENDA: 1 DEPOSITO EN CUENTA DEL BENEFICIARIO  
 TIPO CLC: DIRECTA TIPO PAGO: EFECTIVA FECHA CAPTURA: 22/11/2016 FECHA APLICACION: 22/11/2016 ESTATUS CLC: Revisor Ramo  
 APL CONT: 0 DIVISA: MXN TOTAL DIVISA: \$431.23 TIPO CAMBIO: 1.00 TOTAL MN: \$431.23 FECHA DE PAGO:  
 BENEFICIARIO: 608J5909150X3 LOPEZ BLANCO JORGE CTA.BANCARIA: 0121800044427918604 MEDIO DE PAGO SPEI  
 REF1: REF2: REF3: Fec REF1: 18/11/2016 NUT:  
 Folio AMF: No. OF AMF:

SEC	RM	UNI	CICLO	MES	GF	F	SF	PRG	AI	IPP	PP	AI	OGTO	TG	FF	EF	PPI	IMPORTE DIVISA	IMPORTE MN	REMTE.POR PROG	REMTE. RECTIF.	FEC.PROP.PAGO
1	16	RJJ	2016	11	3	8	1	0	5	E	15	37204	1	1	9	0		\$431.23	\$431.23	\$431.23	\$431.23	24/11/2016





INECC

INSTITUTO NACIONAL DE ECOLOGÍA Y CAMBIO CLIMÁTICO

INSTITUTO NACIONAL DE ECOLOGÍA Y CAMBIO CLIMÁTICO

SOLICITUD Y AUTORIZACIÓN DE VIATICOS Y PASAJES 2016

OFICIO DE COMISION FECHA: 24/10/2016 FOLIO: 412

UNIDAD ADMINISTRATIVA: COORDINACIÓN GENERAL DE ADAPTACIÓN AL CAMBIO CLIMÁTICO

NOMBRE LÓPEZ BLANCO JORGE RFC LOBJ590915 CODIGO MB1 NIVEL MB1 PUESTO DIRECTOR DE GESTIÓN DE RIESGOS Y ADAPTACIÓN

DESTINO CDMX-CANCÚN, QUINTANA ROO-CDMX PERÍODO DE LA COMISION DEL 25 / 10/2016 AL 26 / 10 / 2016

JUSTIFICACIÓN / OBJETIVO DE LA COMISION

JUSTIFICACION : PARTICIPAR EN EL GRUPO DE TRABAJO DEL PROGRAMA DE ADAPTACIÓN AL CAMBIO CLIMÁTICO EN EL CONTEXTO DEL PROGRAMA DE ADAPTACIÓN AL CAMBIO CLIMÁTICO DEL PN COSTA OCCIDENTAL DE ISLA MUJERES, PUNTA CANCÚN Y PUNTA NIZUC, APFF MANGLARES DE NICHUPTÉ.

OBSERVACIONES: LOS GASTOS DE AVIÓN, VIÁTICOS Y HOSPEDAJE SERÁN CUBIERTOS POR LOS ORGANIZADORES DEL EVENTO.

Table with columns: TARIFA, DIAS, ZONA, GASTOS TERRESTRES, VIATICOS, PASAJES, AR, AI, PROY, PTDA, TG, FF, EDO. Total importe: 600.00

COMISION NACIONAL

AUTORIZACIÓN

DRA. ANA CECILIA CONDE ALVAREZ COORDINADORA GENERAL

DRA. MARIA AMPARO MARTINEZ ARROYO DIRECTORA GENERAL

C.P. JUAN ALBERTO CHAVEZ DEL VALLE DIRECTOR DE RECURSOS FINANCIEROS

C.P. JUAN LUIS BRINZAS MERCADO TITULAR DE LA UNIDAD DE ADMINISTRACIÓN

Table with columns: TRAMO, SALE HORA, VUELO No., LLEGA HORA, LINEA, FECHA DE VUELO. Multiple rows for flight details.

DOCUMENTOS DE RESPALDO: ( ) OFICIO DE COMISION O DESIGNACION DE PARTICIPACION DEL ( ) ACTAS CIRCUNSTANCIADAS ( ) DIPLOMAS O CONSTANCIAS DE PARTICIPACION ( ) PROGRAMA DE TABAJO ( ) INFORME DE LA COMISION

QUEDO ENTERADO (A) DEVOLVERE AL TERMINO DE LA COMISION LOS BOLETOS PASES DE ABORDAR, NOTAS Y FACTURAS... EL COMISIONADO NOMBRE Y FIRMA LÓPEZ BLANCO JORGE

**INSTITUTO NACIONAL DE ECOLOGIA Y CAMBIO CLIMATICO  
INFORME DE COMISIÓN**



Dra. Ana Cecilia Conde Álvarez  
Coordinadora General de Adaptación al Cambio Climático

Fecha de Informe: 08/11/2016

**FOLIO** 412

<b>DATOS GENERALES</b>	
<b>UNIDAD ADMINISTRATIVA</b>	Coordinación General de Adaptación al Cambio Climático CGACC
<b>EVENTO</b>	Participación en el "Grupo de Trabajo del Programa de Adaptación al Cambio Climático" en el contexto del Programa de Adaptación al Cambio Climático del PN Costa Occidental de Isla Mujeres, Punta Cancún y Punta Nizuc; ÁPFF Manglares de Nichupté y PNI Arrecife de Puerto Morelos",
<b>LUGAR</b>	Cancún, Quintana Roo
<b>FECHA DE REALIZACIÓN</b>	25 y 26 de Octubre de 2016

<b>INFORME</b>	
<b>OBJETIVO DEL PROMARNAT QUE CUMPLE</b>	Objetivo 2. Incrementar la resiliencia a efectos del cambio climático y disminuir las emisiones de compuestos y gases de efecto invernadero.
<b>TEMA PRIORITARIO DEL PROGRAMA INSTITUCIONAL</b>	I. Política nacional y subnacional de cambio climático. 1.3 Gestión del riesgo sectorial, regional y local ante el CC, incluyendo un atlas de vulnerabilidad.

**OBJETIVO DE LA COMISIÓN**

Divulgar el enfoque del proceso de adaptación al cambio climático del INECC mediante la participación en grupos de trabajo y la impartición de conferencias.

**ACTIVIDADES REALIZADAS POR EL COMISIONADO**

Se participó en las mesas de trabajo y se divulgó el enfoque del proceso de adaptación al cambio climático del INECC mediante la participación en grupos de trabajo e impartición de conferencias.

**RESULTADOS OBTENIDOS Y LOGROS PARA EL INECC**

Se dieron a conocer las actividades que se están desarrollando en el INECC con respecto al proceso de adaptación al cambio climático en México, análisis de vulnerabilidad actual y futura, y riesgos por cambio climático.

**CONCLUSIONES**

Se resalta la participación del INECC en llevar a cabo el análisis de problemáticas ambientales orientadas a la evaluación del impacto del cambio climático en México, principalmente la evaluación de la vulnerabilidad actual y futura, los riesgos por cambio climático y la adaptación.

**REQUIERE SEGUIMIENTO:** No

**SE INCLUYEN ANEXOS:** Si

  
 Jorge López Blanco  
 Director de Gestión de Riesgos y Adaptación

Declaro bajo protesta de decir verdad, que los datos contenidos en este informe son verídicos y manifiesto tener conocimiento de las sanciones que se aplicarán en caso contrario.



Cancún, Quintana Roo a 19 de octubre de 2016.

**Dr. Jorge López Blanco**  
**Instituto Nacional de Ecología y Cambio Climático**

**PRESENTE**

Por este conducto, hago de su conocimiento que, actualmente se encuentra en desarrollo el "Programa de Adaptación al Cambio Climático del Parque Nacional Costa Occidental de Isla Mujeres, Punta Cancún y Punta Nizuc; Área de Protección de Flora y Fauna Manglares de Nichupté y Parque Nacional Arrecife de Puerto Morelos", el cual es financiado por el Fondo Mundial para el Medio Ambiente (en inglés Global Environment Facility, GEF), implementado por el Programa de las Naciones Unidas para el Desarrollo (PNUD) y ejecutado por la Comisión Nacional de Áreas Naturales Protegidas (CONANP).

A este respecto, le hago referencia que el día **26 de octubre** del presente año, se realizará la conformación del "**Grupo de Trabajo del Programa de Adaptación al Cambio Climático**", en el **Hotel Presidente Intercontinental Cancún**, con un horario que iniciará a las 8:30 hrs. con el registro de participantes, continuando de **9 a 14 hrs** con las actividades propias de la reunión.

Dicha reunión tiene como objetivo, conformar el grupo de trabajo que dará acompañamiento a la CONANP en el proceso constructivo del Programa de Adaptación al Cambio Climático.

Al respecto, tengo el agrado de invitarle como participante, dado que es de gran relevancia las aportaciones que pueda brindar a este proyecto.

Por favor, confirmar su participación a este evento con la M. en C. Rosalía Gómez al correo electrónico [geoecosistemas@gmail.com](mailto:geoecosistemas@gmail.com).

Esperando contar con su presencia, y agradeciendo desde ya las contribuciones que pueda aportar al proyecto, aprovecho para enviarle un cordial saludo.

**ATENTAMENTE**

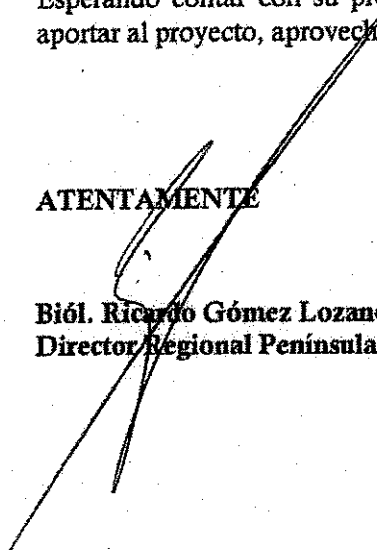
  
**Biól. Ricardo Gómez Lozano**  
**Director Regional Península de Yucatán y Caribe Mexicano**

Expedido por/  
Issued by



NOMBRE/NOMBRE  
Aerovías de México S.A. de C.V.  
RFC AME-880912-189

LOPEZ BLANCO/JORGE MR

DE/FROM  
MEXICO CITY

A/TO  
CANCUN

SALA/GATE HORA/TIME CONTROL  
- 63- 20:25 119

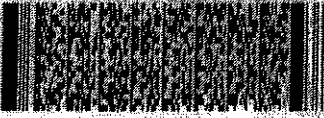

OPERADO POR/OPERATED BY  
AEROMEXICO

ZONA/ZONE 2

VUELO/FLIGHT  
AM 573

FECHA/DATE  
25OCT

CLASE  
T

ASIENTO

7B

ETICKET 1391086841931 6

Expedido por/  
Issued by



NOMBRE/NOMBRE  
Aerovías de México S.A. de C.V.  
RFC AME-880912-189

LOPEZ BLANCO/JORGE

FQTV:  
DE/FROM CONTROL 119  
MEXICO CITY

A/TO  
CANCUN

VUELO/FLIGHT CLASE FECHA/DATE  
AM 573 T 25OCT

SALA/GATE HORA/TIME ASIENTO  
- 63- 20:25

ZONA 2 7B

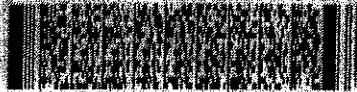

Expedido por/  
Issued by



NOMBRE/NOMBRE  
Aerovías de México S.A. de C.V.  
RFC AME-880912-189

LOPEZ BLANCO/JORGE MR

DE/FROM  
CANCUN

A/TO  
MEXICO CITY

SALA/GATE HORA/TIME CONTROL  
- A3- 20:47 010

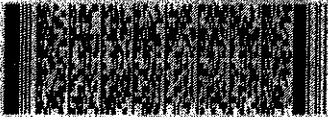

OPERADO POR/OPERATED BY  
AEROMEXICO

ZONA/ZONE 3

VUELO/FLIGHT  
AM 1570

FECHA/DATE  
26OCT

CLASE  
R

ASIENTO

25F

ETICKET 1391086841931 2

Expedido por/  
Issued by



NOMBRE/NOMBRE  
Aerovías de México S.A. de C.V.  
RFC AME-880912-189

LOPEZ BLANCO/JORGE

FQTV:  
DE/FROM CONTROL 010  
CANCUN

A/TO  
MEXICO CITY

VUELO/FLIGHT CLASE FECHA/DATE  
AM 1570 R 26OCT

SALA/GATE HORA/TIME ASIENTO  
- A3- 20:47

ZONA 3 25F

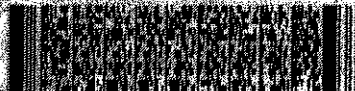



**INECC**INSTITUTO NACIONAL  
DE ECOLOGÍA  
Y CAMBIO CLIMÁTICO

**UNIDAD EJECUTIVA DE ADMINISTRACION  
DIRECCION DE RECURSOS FINANCIEROS  
SUBDIRECCION DE OPERACIÓN FINANCIERA Y EVALUACION  
SISTEMA DE VIATICOS Y PASAJES**

412

**CHECK LIST**

FECHA DE REVISIÓN:	09-11-16
COM:	LÓPEZ BLANCO JORGE
DES:	Cancún, Q. Roo

UA	DESCRIPCION	N	I
RF	20 COSTO PASAJE/ FACTURA	X	
RF	21 NO. DE FOLIO	✓	

UA	DESCRIPCION	N	I
AR	1 OFICIO DE COMISION	✓	
AR	2 UNIDAD ADMINISTRATIVA	✓	
AR	3 NOMBRE	✓	
AR	4 PUESTO	✓	
AR	5 RFC	✓	
AR	6 CODIGO	✓	
AR	7 NIVEL	✓	
AR	8 ITINERARIO	✓	
AR	9 JUSTIFICACION	✓	
AR	10 FECHA DE COMISION	✓	
AR	11 CLAVE VIATICOS	✓	
AR	12 CLAVE PASAJES	✓	
AR	13 TRANSPORTE AEREO	✓	
AR	14 TRANSPORTE TERRESTRE	✓	
AR	15 SALIDA	✓	
AR	16 LLEGADA	✓	
AR	17 TARIFA DIAS	✓	
AR	18 IMPORTE	✓	
AR	19 GASTO TERRESTRE	✓	

DIRECCION EJECUTIVA DE ADMINISTRACION		N	I
RF	25 DIRECTORA EJECUTIVA	✓	
RF	26 DIRECTOR DE RECURSOS FINANCIEROS	✓	

DESCRIPCION		N	I
AR	30 PASES DE ABORDAR	X	
AR	31 COMPROBANTES DE GASTOS:	✓	

CHEQUE: →

VIATICOS:	PTDA:37504	TERRES:	PTDA:37204
IMPORTE	GASTOS	IMPORTE	GASTOS
\$ -		\$ 600.00	\$ 151.23
			\$ 280.00

**FIRMAS AUTORIZACIONES:**

UNIDADES ADMINISTRATIVAS		N	I
AR	22 DIRECTOR GENERAL	✓	
AR	23 DIRECTOR DEL AREA	✓	
AR	24 COMISIONADO	✓	

**COMPROBACIONES:**

DESCRIPCION		N	I
AR	27 OFICIO DE COMISION (ORIGINAL)	✓	
AR	28 INFORME DE COMISION/DIRIGIDO AL D.G. DEL AREA Y/O AL D.G. DEL INECC	✓	
AR	29 RELACION DE GASTOS	✓	

**DEVENGADO:**

SI NO

**REINTEGROS:** (Recursos no utilizados)

DESCRIPCION		N	I
AR	32 DEPOSITO EN TESORERIA DEL INECC, DEBERA ANEXARSE UNA COPIA DEL RECIBO DE CAJA A LA COMPROBACION	X	

UA= UNIDAD ADMINISTRATIVA

AR= AREA REQUIRIENTE

RF= RECURSOS FINANCIEROS

N= NACIONAL

I= INTERNACIONAL

NOTAS:

10%			
S)	\$ -	\$ -	\$ 600.00
SF)	0.00		\$ 431.23

**REINTEGROS**

PTDA:37504	VIATICOS	\$ -
PTDA:37204	TERRESTRES	\$ -
		\$ -

CLC \$ 431.23

DEVENGADO	\$ 431.23
REINTEGRO	\$ -

\* En el caso de viáticos nacionales los podrá firmar la Directora Ejecutiva de la Unidad de Administración y Asuntos Jurídicos del INECC.  
1.- Todos los comprobantes que sean de tamaño diferente a carta deberán pegarse en hoja tamaño carta

# Instituto Nacional de Ecología y Cambio Climático

## COORDINACIÓN GENERAL DE ADAPTACIÓN AL CAMBIO CLIMÁTICO

Relacion de los comprobantes de transporte terrestre de la comisión No. 412  
 Efectuada por: **DR. JORGE LÓPEZ BLANCO**  
 A la ciudad de: **CANCÚN, QUINTANA ROO.**  
 Del 25 al 26 DE OCTUBRE DE 2016

Concepto	Razon Social	No. De Factura	Importe
TAXI	CARLOS RICARDO MARQUEZ SERRANO	BBRX-0000484	\$ 151.23
TAXI	TAXISTAS AGREMIADOS PARA EL SERVICIO DE TRANSPORTACIÓN TERRESTRE SITIO 300AC	C778165	\$ 280.00
<b>TOTAL</b>			<b>431.23</b>

### Resumen

Gastos comprobables	\$ 431.23
<b>TOTAL DE TRANSPORTE LOCAL DEVENGADO</b>	<b>\$ 431.23</b>
Importe Total	\$
Reembolso	\$

(En el caso de que el saldo sea negativo se anexara ficha de depósito a favor del INECC)

FIRMA:

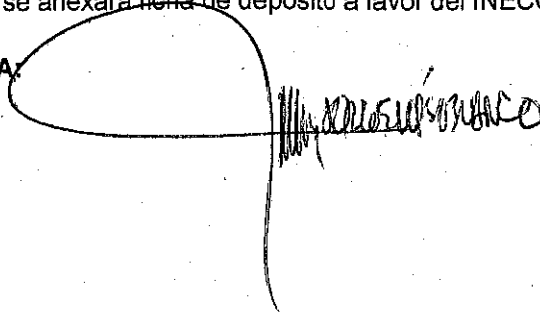

**EMISOR**

CARLOS RICARDO MARQUEZ SERRANO  
 RFC: MASC691108PUA  
 Régimen de Incorporación Fiscal  
 carlosrms08@gmail.com

AV. MEXICO 985 COL. HÉROES DE PADIERNA  
 LA MAGDALENA CONTRERAS, CIUDAD DE MÉXICO, DISTRITO FEDERAL  
 C.P. 10700, MÉXICO

**RECEPTOR**

INSTITUTO NACIONAL DE ECOLOGÍA Y CAMBIO CLIMÁTICO  
 RFC: INE120606AM5  
 Teléfono: 5534673623  
 Email: jlopezblanco@hotmail.com

AV. PERIFÉRICO SUR #5000 COL. INSURGENTES CUICUILCO  
 COYOACÁN, CIUDAD DE MÉXICO, DISTRITO FEDERAL  
 C.P. 04530, MÉXICO

Cantidad	Unidad	Descripción	Precio Unitario	Importe
1	No Aplica	SERVICIO PRIVADO DE TRANSPORTE CON CHÓFER. Fecha Viaje: 2016-10-25 18:22:22 Vehículo: uberX Distancia: 15.69 KM Tiempo: 00:53 Ciudad del Viaje: Ciudad de México	\$ 130.37	\$ 130.37
Importe con letra			SUBTOTAL	\$ 130.37
CIENTO CINCUENTA Y UN PESOS 23/100 M.N.			IVA	\$ 20.86
Método de Pago: 04 - Tarjeta de Crédito   Auto   Cuenta: 3782			TOTAL	\$ 151.23



Este documento es una representación impresa de un CFDI  
 Efectos fiscales al pago  
 Pago en una sola exhibición  
 Trip UUID: 75e10f2a-e387-48bd-9523-f3d010f8070c

Serie Certificado Emisor: 00001000000400876927  
 Folio Fiscal: 87215734-8DCD-45EA-813B-F5181030AF73  
 Serie Certificado SAT: 00001000000203220518

Sello del SAT
Vib0HBoZd9HJDOUchrK14DvrCWftOiiYktGjIX5BbBkqqiQ7CXPmK+lw25h48BwG4V7TPHs0KNIHkeQDfCmRdCFvI9H8Tjt53DVFyH3NwuaJ60RfEO6j10V0H3A4QJOVPm1qLjXbwVtjBq+6x/1oCYGID6XRKYC1aZ3MnFuSE=
Sello digital del CFDI
Je4a6rIZnQBZV6VH1FZQBiqDY374FSBwAI1UhiR6o3lwPh64KcwN9cXCO0eWQzBUdjX92/Ci+9N7C/PUyt/aRv0n6wNiXw3Hj3MwV51xr8b1dtG4W5/DQO4w4Y3wJlbLXctu2bKFzJle6MED4x90uaA8ct94SAQ+Fx2x16Ng3viyTlaXrHobpBIWcBggUHFhhVgv9XjNaEMZI++QhpxOA7Gd2raflmd4+F4g9weUvt7KNPH50pgmnBPQ0bCyw+g/WwbloQBe9K1ZFTxNj29w5aAurQ1CxArDkQsqzx9XISrd6fo3PvZf9sWVKZEuvOxby8v+Q+eVhTc+mqeOPLA==
Cadena original del complemento de certificación digital del SAT
1.0 87215734-8DCD-45EA-813B-F5181030AF73 2016-10-28T16:36:01 Vib0HBoZd9HJDOUchrK14DvrCWftOiiYktGjIX5BbBkqqiQ7CXPmK+lw25h48BwG4V7TPHs0KNIHkeQDfCmRdCFvI9H8Tjt53DVFyH3NwuaJ60RfEO6j10V0H3A4QJOVPm1qLjXbwVtjBq+6x/1oCYGID6XRKYC1aZ3MnFuSE= 00001000000203220518

Taxistas Agremiados Para el Servicio de  
Transportación Terrestre SITIO 300 A.C.

R.F.C.: TAS860404J80

Av. Capitan Piloto Aviador Carlos Leon Gonzalez s/n  
Aeropuerto Internacional de la Ciudad de México  
Col. Peñon de los Baños Del. V Carranza  
Cp: 16520 Tel: 55719344



BOLETO DEL PASAJERO / PASSENGER TICKET  
SERVICIO DE TRANSPORTACION  
AEROPUERTO - DOMICILIO

Zona: 6 Precio \$280.00 Pesos (MXN)  
Fecha: 26/10/2016 11:33:16 n.m.  
Terminal 2 Caja 9  
Modalidad: SEDAN

No. de Boleto: IFS114367

Codigo de Seguridad: 3545

Máximo 4 pasajeros un solo destino / Maximum 4  
passengers, only one destination. SIN PARADAS  
INTERMEDIAS / WITHOUT INTERMEDIATE STOPS  
Vigencia: 30 Días / Expire: 30 days

THIS TICKET ALLOWS  
THE TRAVELER TO  
TRANSPORT THE  
BAGGAGE INSIDE THE  
CAR Without bother  
passenger or the driver,  
or be risk the security  
of the vehicle and / or  
passenger.

ESTE BOLETO DA DERECHO  
AL  
USUARIO A TRANSPORTAR  
EL  
EQUIPAJE QUE QUEPA EN  
EL  
VEHÍCULO SEDAN sin que  
cause molestia a los demás  
pasajeros ni al operador ni  
ponga en riesgo la seguridad  
del vehículo y/o sus

CONSERVE SU  
BOLETO  
ES SU SEGURO  
DE  
VIAJERO / KEEP  
YOUR  
TICKET IT IS  
YOUR TRIP  
INSURANCE



NOTA DE REMISIÓN

RESERVACIONES LAS 24 HORAS

Tel: 55719344

Pagina web <http://www.sitio300.com>

Facturación <http://facturasitio300.com>

Correo Electrónico:

[facturacion@sitio300.com](mailto:facturacion@sitio300.com)

LA PERDIDA O DAÑO EN EQUIPAJE DOCUMENTADO, EN SU CASO  
SE REALIZARA DE ACUERDO A LO QUE ESTABLECEN LOS  
ARTÍCULOS 70, 74, 81 Y 82  
DEL REGLAMENTO DE AUTOTRANSPORTE FEDERAL Y SERVICIO  
AUXILIARES VIGENTE

LOS COSTOS DEL SERVICIO SON LOS QUE SE  
ESTABLECEN EN EL  
BOLETO, EL USUARIO NO DEBE PAGAR NINGUNA  
CANTIDAD

FACTURACIÓN: <http://facturasitio300.com>  
o al Tel: 55719344

Quejas y sugerencias / Suggestions and complaints:  
[contacto@sitio300.com](mailto:contacto@sitio300.com) ó [presidencia@sitio300.com](mailto:presidencia@sitio300.com)  
El seguro del viajero es responsabilidad del permisionario de

la  
unidad / Travelers insurance is the responsibility  
of the permittee of the unit

El traslado de mascotas se realizara exclusivamente en van  
(camioneta)/The pets transportation will be exclusively in van

Cajero: AVILA VILLASEÑOR CLAUDIA

IXISTAS AGREMIADOS PARA EL SERVICIO DE  
RANSPORTACION TERRESTRE SITIO 300 AC

R.F.C.: TAS860404J80

Capitán Piloto Aviador Carlos León González S/N  
Peñon de los Baños Venustiano Carranza Distrito

LUGAR DE EXPEDICION:

Capitán Piloto Aviador Carlos León González Av.  
Regimen: PERSONAS MORALES CON FINES NO LUCRATIVOS

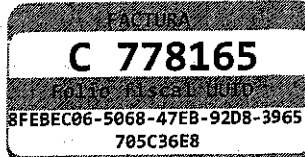

INSTITUTO NACIONAL DE ECOLOGÍA Y  
CAMBIO CLIMÁTICO  
CALLE 120606AM5  
AVENIDA PERIFÉRICO SUR 5000  
CIUDAD DE MEXICO  
Coyoacán Distrito Federal MEXICO  
0671530

CLIENTE 60194  
FECHA 27 / oct. / 2016  
CONDICIONES DE PAGO Contado  
METODO DE PAGO 01  
FORMA DE PAGO Pago en una sola exhibición  
LUGAR EXPEDICION DF

CANTIDAD	UNIDAD	PRECIO UNITARIO	TOTAL
1	No Aplica	280.00	280.00

SERVICIO DE TRANSPORTACIÓN TERRESTRE  
MODALIDAD SEDAN ZONA 6 FECHA DEL SERVICIO  
26/10/2016

SubTotal: 280.00  
I.V.A.: 0.00

Total con Letra: Total: 280.00 ✓  
DOSCIENTOS OCHENTA PESOS  
(100 M.N. \*\*)



Emisor:

000010000305429816

Emisor SAT:

000010000301160463

Fecha Emisión:

2016-10-27 10:48:32

Emisor:

000010000305429816

Emisor SAT:

000010000301160463

Fecha Emisión:

2016-10-27 10:48:32

Emisor:

000010000305429816

Emisor SAT:

000010000301160463

Fecha Emisión:

2016-10-27 10:48:32

Emisor:

000010000305429816

Emisor SAT:

000010000301160463

Fecha Emisión:

2016-10-27 10:48:32

INSTITUTO NACIONAL DE ECOLOGÍA Y CAMBIO CLIMÁTICO  
UNIDAD EJECUTIVA DE ADMINISTRACIÓN Y ASUNTOS JURÍDICOS  
DIRECCIÓN DE RECURSOS FINANCIEROS

FECHA: 18/11/2016  
18/11/2016

PAGINA: 1

REPORTE DE COMISIONES NACIONALES E INTERNACIONALES PARA ELABORAR C.L.C. Y PAGAR GASTOS TERRESTRES No.: 30  
2016

FOLIO NOMBRE PERIODO GASTOS A LA CLAVE PRESUPUESTAL FIRMA  
RFC ITINERARIO

412 LÓPEZ BLANCO JORGE 25/10/2016 431.23 400 5 E015 37204 1 0 1 09 0

LOBJ590915 CDMX-CANCÚN, QUINTANA ROO-CDMX

CPV0252 RUIZGFV244

TOTAL HOJA: 431.23

TOTAL FINAL: 431.23

**INSTITUTO NACIONAL DE ECOLOGÍA Y CAMBIO CLIMÁTICO**  
**DIRECCION EJECUTIVA DE ADMINISTRACION**  
**DIRECCION DE RECURSOS FINANCIEROS**

2016

**Reporte de la CDP No.: CPV0252**

**Area : 0**

Sec	Clave Presupuestal	Tipo de Captura	Fecha	Total	Enero		Febrero		Marzo		Abril		Mayo		Junio		Usuario Fecha y hora	
					Julio	Agosto	Septiembre	Octubre	Noviembre	Diciembre	0.00	0.00	0.00	0.00	0.00	0.00		
1	3 8 01 00 005 600 E 015 37204 1 1 9	Comp. Original Precompromiso	18/11/2016	431.23	0.00	0.00	0.00	0.00	0.00	0.00	0.00	0.00	0.00	0.00	0.00	0.00	CHM	18/11/2016 11:54:42 AM
		<b>Total de Secuencia:</b>		431.23	0.00	0.00	0.00	0.00	0.00	0.00	0.00	0.00	0.00	0.00	0.00	0.00		
		<b>Total del Compromiso:</b>		431.23	0.00	0.00	0.00	0.00	0.00	0.00	0.00	0.00	0.00	0.00	0.00	0.00		

**JUSTIFICACION:** GASTOS TERRESTRES PARA LA COMISION DEL C. LOPEZ BLANCO JORGE A LA CD. DE CANCUN, Q.R. DEL 25 AL 26 DE OCTUBRE. SOL.412