



MEDIO AMBIENTE Y RECURSOS NATURALES
INSTITUTO NACIONAL DE ECOLOGÍA Y CAMBIO CLIMÁTICO
REPORTE DE CLC POR FOLIO CON CORTE

Impreso el: 28-11-2016 11:48

Impreso por: RolRevCicUR/16RJJACRUZ

RAMO EJEC: 16 UNILEJEC: RJJ FOLIO CLC: 1348 FOLIO DEP: 134991 PROCESO: 1307991 LEYENDA: 1 DEPOSITO EN CUENTA DEL BENEFICIARIO
 TIPO CLC: DIRECTA TIPO PAGO: EFECTIVA FECHA CAPTURA: 22/11/2016 FECHA APLICACION: 22/11/2016 ESTATUS CLC: Pagada
 APL. CONT: 1 DIVISA: MXN TOTAL DIVISA: \$402.16 TIPO CAMBIO: 1.00 TOTAL MN: \$402.16 FECHA DE PAGO: 25/11/2016
 BENEFICIARIO: LOB/590915QX3 LOPEZ BLANCO JORGE CTA.BANCARIA: 012180004442791580 MEDIO DE PAGO SPEI

REF1: Fec REF1: 18/11/2016 Fec REF1: 18/11/2016
 REF2: NUT: NUT:

Folio AMIF: No. OF AMIF:

SEC	RM	UNI	CICLO	MES	GF	F	SF	PRG	AI	IPP	PP	OGTO	TG	FF	EF	PF	IMPORTE DIVISA	IMPORTE MN	REMITE.POR PROG	REMITE. RECTIF.	FEC.PROP.PAGO
1	16	RJJ	2016	11	3	8	1	0	5	E	15	37204	1	1	9	0	\$402.16	\$402.16	\$0.00	\$402.16	25/11/2016





**MEDIO AMBIENTE Y RECURSOS NATURALES
INSTITUTO NACIONAL DE ECOLOGÍA Y CAMBIO CLIMÁTICO
REPORTE DE CLC POR FOLIO**

Impreso el: 22-11-2016 19:28

Impreso por: RoIautCIGUR/16RJJJCHAVEZ

RAMO ELEC: 16	UNI.ELEC: RLJ	FOLIO CLC: 1348	FOLIO DEP: 1307931	PROCESO: 1307931	LEYENDA: 1 DEPOSITO EN CUENTA DEL BENEFICIARIO
TIPO CLC: DIRECTA		TIPO PAGO: EFECTIVA	FECHA CAPTURA: 22/11/2016	FECHA APLICACION: 22/11/2016	ESTATUS CLC: Autorizador Ramo
APL CONT: 1	DIVISA: MXN	TOTAL DIVISA: \$402.16	TIPO CAMBIO: 1.00	TOTAL MN: \$402.16	FECHA DE PAGO:
BENEFICIARIO: LORJ580915DX3	LOPEZ BLANCO JORGE			CTA.BANCAARIA: 012180004442791580	MEDIO DE PAGO: SPEI
REF1:		REF2:		FEc: REF1: 18/11/2016	NUT:
Folio AMF:		No. DE AMF:			

SEC	RM	UNI	CICLO	MES	GF	F	SE	PRG	AI	IPP	PP	OGTO	TG	FF	EF	PP1	IMPORTE DIVISA	IMPORTE MN	REMTE/POR PROG	REMTE. RECTIF.	FEC.PROP.PAGO	ENTIDAD FEDERATIVA
1	16	RLJ	2016	11	3	8	1	0	5	E	15	37204	1	1	9	0	\$402.16	\$402.16	\$402.16	\$402.16	25/11/2016	Ciudad de México



MEDIO AMBIENTE Y RECURSOS NATURALES
INSTITUTO NACIONAL DE ECOLOGÍA Y CAMBIO CLIMÁTICO
REPORTE DE CLC POR FOLJO CON CORTE

Impreso el: 22-11-2016 14:33

Impreso por: RolRevCicUR/16R-LJACRUZ

RAMO EJEC: 16 UNLEJEC: RJJ FOLIO CLC: 1348 PROCESO: 1307931 LEYENDA: 1 DEPOSITO EN CUENTA DEL BENEFICIARIO
 TIPO CLC: DIRECTA TIPO PAGO: EFECTIVA FECHA CAPTUR: 22/11/2016 FECHA APLICACION: 22/11/2016 ESTATUS CLC: Revisor Ramo
 APL. CONT: 0 DIVISA: MXN TOTAL DIVISA: \$402.16 TOTAL MIN: \$402.16
 BENEFICIARIO: LOBJS09150X3 LOPEZ BLANCO JORGE CTA.BANCARIA: 01218000442791580
 REF1: REF2: Fec REF1: 18/11/2016 NUT:
 Folio AMF: No. OF AMF:

SEC	RM	UNI	CICLO	MES	GF	F	SF	PRG	AI	IPP	PP	OGTO	TG	FF	EF	PPI	IMPORTE DIVISA	IMPORTE MIN	REMI. POR PROG	REMI. RECTIF.	FEC. PROP. PAGO
1	16	RJJ	2016	11	3	8	1	0	5	E	15	37204	1	1	9	0	\$402.16	\$402.16	\$402.16	\$402.16	24/11/2016

Volante No.: RJJ16FV1415

2016

CSP OIC

Fecha: 18/11/2016	Beneficiario CDP: LOBJ590915QX3	Docto.: SOL.398	Cheque: 0	Mes: 11	Usuario: CHM	18/11/2016 02:02:28 PM	GDP: CPV0253				
DEV/COMPROMISO											
NO Retener IVA		FACTURA									
Sac	Clave Presupuestal	Importe	I.V.A. I.S.R.	Neto a Pagar	Enero Julio	Febrero Agosto	Marzo Septiembre	Abril Octubre	Mayo Noviembre	Junio Diciembre	
1	3 8 01 00 005 E 015 37204 1 1 9 , Area: 800	402.16	0.00 0.00	402.16	0.00 0.00	0.00 0.00	0.00 0.00	0.00 0.00	0.00 402.16	0.00 0.00	
		24-11-16									
		CCC 1348									
		Ticket Staff: 1309931									
		Total Bruto:	402.16	Total Neto:	402.16						
Concepto: PAGO DEVENGADO DE GTOS. TERRESTRES											
Observs.: OF.398											
373620 / 373621											
F-98 / F-1384											
		Facturas		0.00		0.00		0.00		0.00	
		0.00		0.00		0.00		0.00		0.00	

INSTITUTO NACIONAL DE ECOLOGIA Y CAMBIO CLIMATICO
 DIRECCION DE OPERACION FINANCIERA
 22 NOV 2016
RECIBIDO

FIRMA

FIRMA

[Signature]
 FORMULARIO

INSTITUTO NACIONAL DE ECOLOGÍA Y CAMBIO CLIMÁTICO
DIRECCION EJECUTIVA DE ADMINISTRACION
DIRECCION DE RECURSOS FINANCIEROS





2016

Reporte de la CDP No.: CPV0275

Area : 0

Sec	Clave Presupuestal	Tipo de Captura	Fecha	Total	Enero		Febrero		Marzo		Abril		Mayo		Junio		Usuario Fecha y hora
					Julio	Agosto	Septiembre	Octubre	Noviembre	Diciembre							
1	3 8 01 00 005 600 E 015 37204 1 1 9	Comp. Original Precompromiso	01/12/2016	83.00	0.00	0.00	0.00	0.00	0.00	0.00	0.00	0.00	0.00	0.00	0.00	0.00	CHM
		Total de Secuencia:		83.00	0.00	0.00	0.00	0.00	0.00	0.00	0.00	0.00	0.00	0.00	0.00	0.00	01/12/2016 02:52:01 PM
		Total del Compromiso:		83.00	0.00	0.00	0.00	0.00	0.00	0.00	0.00	0.00	0.00	0.00	0.00	0.00	

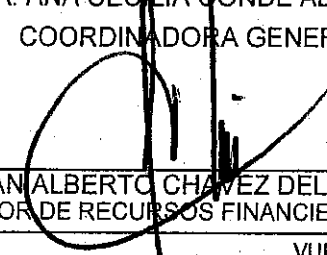
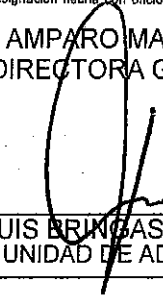
JUSTIFICACION: GASTOS TERRESTRES PARA LA COMISION DEL C. LOPEZ BLANCO SALVADOR A LA CD. DE PACHUCA, HGO. DEL 16 AL 16 DE NOV. SOL.455

OFICIO DE COMISION		FECHA: 17/10/2016	FOLIO: 398
UNIDAD ADMINISTRATIVA: COORDINACIÓN GENERAL DE ADAPTACIÓN AL CAMBIO CLIMÁTICO			
NOMBRE LÓPEZ BLANCO JORGE	RFC	CODIGO	NIVEL
PUESTO DIRECTOR DE GESTIÓN DE RIESGOS Y ADAPTACIÓN	LOBJ590915	MB1	MB1
DESTINO CD. DE MÉXICO-ZACATECAS,ZAC.-CD. DE MÉXICO.	PERIODO DE LA COMISION DEL 23 / 10/2016 AL 24 / 10 / 2016		
JUSTIFICACIÓN / OBJETIVO DE LA COMISION			
JUSTIFICACION : ASISITIR A LA XXIII SEMANA NACIONAL DE CIENCIA Y TECNOLOGÍA (SNCYT) EN ZACATECAS.			
OBSERVACIONES: LOS GASTOS DE VIÁTICOS, BOLETOS DE AVIÓN Y TRANSPORTE TERRESTRE SERÁN CUBIERTOS POR LOS ORGANIZADORES.			
TARIFA	DIAS	ZONA	GASTOS TERRESTRES
0.00	0.00		VIATICOS 400 5 E015 37504 1 1 09
0.00	0.00		600.00
0.00	0.00		PASAJES 400 5 E015 37204 1 1 09
		COSTO PASAJE AEREO	
IMPORTE :	0.00	0.00	IMPORTE TOTAL 600.00
COMISION NACIONAL			
AUTORIZACIÓN		AUTORIZACIÓN	
 DRA. ANA CECILIA CONDE ALVAREZ COORDINADORA GENERAL		<small>De conformidad con los artículos 59 fracciones I y V de la Ley Federal de las Entidades Paraestatales; 9 letra B, 16 fracción XIV y 33 del Estatuto Orgánico del Instituto Nacional de Ecología y Cambio Climático, firma por ausencia de la Directora General del INECC, Dra. María Amparo Martínez Arroyo, la Coordinadora General de Adaptación al Cambio Climático, previa designación hecha con oficio No. RJJ.100.-193 del 14 de octubre de 2016.</small>  DRA. MARIA AMPARO MARTINEZ ARROYO DIRECTORA GENERAL	
 C.P. JUAN ALBERTO CHAVEZ DEL VALLE DIRECTOR DE RECURSOS FINANCIEROS		 C.P. JUAN LUIS BRINCAS MERCADO TITULAR DE LA UNIDAD DE ADMINISTRACIÓN	
TRAMO:	VUELO No.:	0	LINEA:
SALE HORA:	LLEGA HORA:		FECHA DE VUELO::
TRAMO:	VUELO No.:	0	LINEA:
SALE HORA:	LLEGA HORA:		FECHA DE VUELO::
TRAMO:	VUELO No.:	0	LINEA:
SALE HORA:	LLEGA HORA:		FECHA DE VUELO::
TRAMO:	VUELO No.:	0	LINEA:
SALE HORA:	LLEGA HORA:		FECHA DE VUELO::
TRAMO:	VUELO No.:	0	LINEA:
SALE HORA:	LLEGA HORA:		FECHA DE VUELO::
TRAMO:	VUELO No.:	0	LINEA:
SALE HORA:	LLEGA HORA:		FECHA DE VUELO::
TRAMO:	VUELO No.:	0	LINEA:
SALE HORA:	LLEGA HORA:		FECHA DE VUELO::
DOCUMENTOS DE RESPALDO:			
<input checked="" type="checkbox"/> OFICIO DE COMISION O DESIGNACION DE PARTICIPACION DEL		<input type="checkbox"/> PROGRAMA DE TABAJO	
<input type="checkbox"/> ACTAS CIRCUNSTANCIADAS		<input type="checkbox"/> INFORME DE LA COMISION	
<input type="checkbox"/> DIPLOMAS O CONSTANCIAS DE PARTICIPACION			
QUEDO ENTERADO (A) DEVOLVERE AL TERMINO DE LA COMISION LOS BOLETOS PASES DE ABORDAR, NOTAS Y FACTURAS, PARA EFECTOS CONTABLES EN UN PLAZO NO MAYOR DE 3 DIAS, DE NO SER ASI LA DIRECCIÓN DE RECURSOS FINANCIEROS NO SERA RESPONSABLE DEL PAGO DE VIATICOS.			EL COMISIONADO
DECLARO BAJO PROTESTA DE DECIR VERDAD, QUE LOS DATOS CONTENIDOS EN ESTE FORMATO SON LOS SOLICITADOS Y MANIFIESTO TENER CONOCIMIENTO DE LAS SANCIONES QUE SE APLICARIAN EN CASO CONTRARIO.			NOMBRE Y FIRMA
			 LÓPEZ BLANCO JORGE



INECC

INSTITUTO NACIONAL
DE ECOLOGÍA
Y CAMBIO CLIMÁTICO

DIRECCIÓN GENERAL

OFICIO RJJ.100-500000193

Ciudad de México, 14 OCT 2016

**COORDINADORES GENERALES,
COORDINADORES Y TITULARES DE LAS
UNIDADES EJECUTIVAS
PRESENTES**

Con fundamento en el artículo 59 fracciones I y V de la Ley Federal de las Entidades Paraestatales; 9º letra B, 18 fracción XIV y 33 del Estatuto Orgánico del Instituto Nacional de Ecología y Cambio Climático (INECC), he designado a la Dra. Ana Cecilia Conde Álvarez, Coordinadora General de Adaptación al Cambio Climático, como encargada del despacho, durante el periodo del 17 al 21 de octubre de 2016, para que atienda el trámite y resolución de los asuntos que correspondan a la Dirección General del INECC, proporcionando la documentación e información que le sea requerida en los términos que establezcan las disposiciones legales correspondientes.

Aprovecho la ocasión para enviarles un cordial saludo.

**ATENTAMENTE
LA DIRECTORA GENERAL**



INSTITUTO NACIONAL DE ECOLOGÍA
Y CAMBIO CLIMÁTICO

DRA. MARÍA AMPARO MARTÍNEZ

c.c.p. Dra. Ana Cecilia Conde Álvarez, Coordinadora General de Adaptación al Cambio Climático.

**INSTITUTO NACIONAL DE ECOLOGIA Y CAMBIO CLIMATICO
INFORME DE COMISIÓN**



Dra. Ana Cecilia Conde Álvarez
Coordinadora General de Adaptación al Cambio Climático

Fecha de Informe: 08/11/2016

FOLIO 398

DATOS GENERALES

UNIDAD ADMINISTRATIVA Coordinación General de Adaptación al Cambio Climático CGACC

EVENTO XXIII Semana Nacional de Ciencia y Tecnología (SNCyT) en Zacatecas

LUGAR Zacatecas, Zac.

FECHA DE REALIZACIÓN 23 al 24 de Octubre de 2016

INFORME

OBJETIVO DEL PROMARNAT QUE CUMPLE Objetivo 2. Incrementar la resiliencia a efectos del cambio climático y disminuir las emisiones de compuestos y gases de efecto invernadero.

TEMA PRIORITARIO DEL PROGRAMA INSTITUCIONAL I. Política nacional y subnacional de cambio climático. 1.3 Gestión del riesgo sectorial, regional y local ante el CC, incluyendo un atlas de vulnerabilidad.

OBJETIVO DE LA COMISIÓN

Divulgar el enfoque del proceso de adaptación al cambio climático del INECC mediante la impartición de conferencias. Participar en la XXIII Semana Nacional de Ciencia y Tecnología (SNCyT) en Zacatecas organizada por el Consejo Zacatecano de Ciencia, Tecnología e Innovación (COZCyT), en la que se desarrollaron actividades de divulgación de ciencia y tecnología.

ACTIVIDADES REALIZADAS POR EL COMISIONADO

Participé como representante de la Directora General del INECC en la inauguración del evento (24/10/2016 10 hr) y posteriormente en la presentación de una conferencia magistral (24/10/2016 11 hr) con el tema: *El Proceso de Adaptación al Cambio Climático en México.*

RESULTADOS OBTENIDOS Y LOGROS PARA EL INECC

Se difundieron los objetivos del INECC. Se divulgaron los esfuerzos para desarrollar conocimiento científico en el tema de adaptación al cambio climático en México, las problemáticas ambientales orientadas a la evaluación del impacto del cambio climático, principalmente la evaluación de la vulnerabilidad y los riesgos por cambio climático.

CONCLUSIONES

Se resalta la participación del INECC en llevar a cabo el análisis de problemáticas ambientales orientadas a la evaluación del impacto del cambio climático en México, principalmente la evaluación de la vulnerabilidad actual y futura, los riesgos por cambio climático y la adaptación.

REQUIERE SEGUIMIENTO: No

SE INCLUYEN ANEXOS: Si

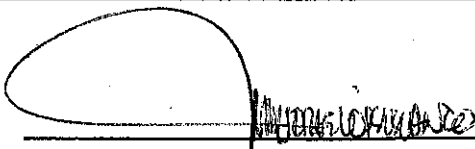
 Jorge López Blanco
 Director de Gestión de Riesgos y Adaptación

Declaro bajo protesta de decir verdad, que los datos contenidos en este informe son verídicos y manifiesto tener conocimiento de las sanciones que se aplicarán en caso contrario.



El Consejo Nacional de Ciencia y Tecnología, el
Consejo Zacatecano de Ciencia, Tecnología e Innovación

otorgan el presente:

RECONOCIMIENTO

a:

Dr. Jorge López Blanco

Por su valiosa participación como conferencista magistral con el tema:
El proceso de adaptación al cambio climático en México.

en el marco de la

**23 SEMANA NACIONAL
DE CIENCIA Y TECNOLOGÍA**

CAMBIO CLIMÁTICO: Piensa globalmente, actúa localmente

Zacatecas, Zac. a 24 de octubre 2016.

COZCYT

Consejo Zacatecano
de Ciencia, Tecnología
e Innovación

Dr. Agustín Enciso Muñoz

Director General

Consejo Zacatecano de Ciencia, Tecnología e Innovación



**UNIDAD EJECUTIVA DE ADMINISTRACION
DIRECCION DE RECURSOS FINANCIEROS
SUBDIRECCION DE OPERACIÓN FINANCIERA Y EVALUACION
SISTEMA DE VIATICOS Y PASAJES**

398

CHECK LIST

FECHA DE REVISIÓN:	09-11-16
COM:	LÓPEZ BLANCO JORGE
DES:	Zacatecas, Zac.

UA	DESCRIPCION	N	I
RF	20 COSTO PASAJE/ FACTURA	X	
RF	21 NO. DE FOLIO	✓	

UA	DESCRIPCION	N	I
AR	1 OFICIO DE COMISION	✓	
AR	2 UNIDAD ADMINISTRATIVA	✓	
AR	3 NOMBRE	✓	
AR	4 PUESTO	✓	
AR	5 RFC	✓	
AR	6 CODIGO	✓	
AR	7 NIVEL	✓	
AR	8 ITINERARIO	✓	
AR	9 JUSTIFICACION	✓	
AR	10 FECHA DE COMISION	✓	
AR	11 CLAVE VIATICOS	✓	
AR	12 CLAVE PASAJES	✓	
AR	13 TRANSPORTE AEREO	✓	
AR	14 TRANSPORTE TERRESTRE	✓	
AR	15 SALIDA	✓	
AR	16 LLEGADA	✓	
AR	17 TARIFA DIAS	✓	
AR	18 IMPORTE	✓	
AR	19 GASTO TERRESTRE	✓	

DIRECCION EJECUTIVA DE ADMINISTRACION		N	I
RF	25 DIRECTORA EJECUTIVA	✓	
RF	26 DIRECTOR DE RECURSOS FINANCIEROS	✓	

DESCRIPCION		N	I
AR	30 PASES DE ABORDAR	X	
AR	31 COMPROBANTES DE GASTOS:	✓	

CHEQUE: →

VIATICOS:	PTDA:37504	TERRES:	PTDA:37204
IMPORTE	GASTOS	IMPORTE	GASTOS
\$ -		\$ 600.00	\$ 117.16
			\$ 285.00

FIRMAS AUTORIZACIONES:

UNIDADES ADMINISTRATIVAS		N	I
AR	22 DIRECTOR GENERAL	✓	
AR	23 DIRECTOR DEL AREA	✓	
AR	24 COMISIONADO	✓	

COMPROBACIONES:

DESCRIPCION		N	I
AR	27 OFICIO DE COMISION (ORIGINAL)	✓	
AR	28 INFORME DE COMISION/DIRIGIDO AL D.G. DEL AREA Y/O AL D.G. DEL INECC	✓	
AR	29 RELACION DE GASTOS	✓	

DEVENGADO: SI NO
REINTEGROS: (Recursos no utilizados)

DESCRIPCION		N	I
AR	32 DEPOSITO EN TESORERIA DEL INECC, DEBERA ANEXARSE UNA COPIA DEL RECIBO DE CAJA A LA COMPROBACION	X	

UA= UNIDAD ADMINISTRATIVA

AR= AREA REQUIRIENTE

RF= RECURSOS FINANCIEROS

N= NACIONAL

I= INTERNACIONAL

NOTAS:

10%			
S)	\$ -	\$ -	\$ 600.00
SF)	0.00		\$ 402.16

REINTEGROS

PTDA:37504	VIATICOS	\$ -
PTDA:37204	TERRESTRES	\$ -
		\$ -

CLC \$ 402.16

DEVENGADO	\$ 402.16
REINTEGRO	\$ -

* En el caso de viáticos nacionales los podrá firmar la Directora Ejecutiva de la Unidad de Administración y Asuntos Jurídicos del INECC.
1.- Todos los comprobantes que sean de tamaño diferente a carta deberán pegarse en hoja tamaño carta

**Instituto Nacional de Ecología y Cambio Climático
COORDINACIÓN GENERAL DE ADAPTACIÓN
AL CAMBIO CLIMÁTICO**

Relacion de los comprobantes de transporte terrestre de la comisión No. 398
Efectuada por: **DR. JORGE LÓPEZ BLANCO**
A la ciudad de: **ZACATECAS, ZACATECAS.**
Del 23 al 24 DE OCTUBRE DE 2016

Concepto	Razón Social	No. De Factura	Importe
TAXI	SILVIANO SALVADOR MEJIA GÓMEZ	GGT-0002318	\$ 117.16
TAXI	TRANSPORTACIÓN TERRESTRE NUEVA IMAGEN A.C.	B001453974	\$ 285.00
			402.16

Resumen

Gastos comprobables	\$ 402.16
TOTAL DE TRANSPORTE LOCAL DEVENGADO	\$ 402.16
Importe Total	\$
Reembolso	\$

(En el caso de que el saldo sea negativo se anexara ficha de depósito a favor del INECC)

FIRMA:

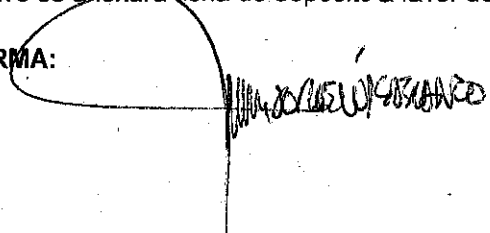

EMISOR

SILVIANO SALVADOR MEJIA GOMEZ
 RFC: MEGS600504JW1
 Régimen de las Personas Físicas con Actividades
 Empresariales y Profesionales
 salv_sami@hotmail.com

CALLE FRANCISCO MARQUEZ 19 COL. CIUDAD SATÉLITE
 NAUCALPAN DE JUÁREZ, NAUCALPAN DE JUÁREZ, MÉXICO
 C.P. 53100, MÉXICO

RECEPTOR

INSTITUTO NACIONAL DE ECOLOGÍA Y CAMBIO CLIMÁTICO
 RFC: INE120606AM5
 Teléfono: 5534673623
 Email: jlopezblanco@hotmail.com

AV. PERIFÉRICO SUR #5000 COL. INSURGENTES CUICUILCO
 COYOACÁN, CIUDAD DE MÉXICO, DISTRITO FEDERAL
 C.P. 04530, MÉXICO

Cantidad	Unidad	Descripción	Precio Unitario	Importe
1	No Aplica	SERVICIO PRIVADO DE TRANSPORTE CON CHOFER. Fecha Viaje: 2016-10-23 19:10:52 Vehículo: uberX Distancia: 19.17 KM Tiempo: 00:28 Ciudad del Viaje: Ciudad de México	\$ 101.00	\$ 101.00
Importe con letra			SUBTOTAL	\$ 101.00
CIENTO DIECISIETE PESOS 16/100 M.N.			IVA	\$ 16.16
Método de Pago: 04 - Tarjeta de Crédito Auto Cuenta: 3782			TOTAL	\$ 117.16

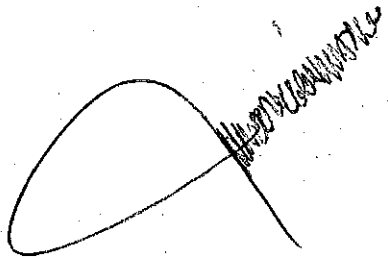

Este documento es una representación impresa de un CFDI
 Efectos fiscales al pago
 Pago en una sola exhibición
 Trip UUID: 3fbc045-a750-46f6-8a52-5cea59821eb8

Serie Certificado Emisor: 00001000000306717780
 Folio Fiscal: 39860A0C-D178-4DE5-939D-08DEC5C9A02A
 Serie Certificado SAT: 00001000000203220518

Sello del SAT
26hRAfrvv3FIBSJAxKaVepuuFkmgJjDBDV1qnMz57XIVpz9OVFYthQ0jCT62QVcrjDGRrrB8HIK9VP062FuwoV RN0jttbbM9yeLRoZiaUnE+nnngLC6YqjwYulHMAq068eoY50bvsnVzmpW4vs7N4u9GhCGw8Jq5VABA51eSjRgA=
Sello digital del CFDI
IgmOEG7IM6//alDulbx7JQkx+zpGUpHPMaXbq81StDvjFojrNiThI5+5DnyG9FPZC5gkdyu1YYoDBaZmbTn+9f +mmy+xinCLjs8valbaDFcnVzufCWHPOoHrFBALeEjrBaWqjS5mSHJGF9ojkaBMUqB8dqXkMDaFLS381mK8vA=
Cadena original del complemento de certificación digital del SAT
1.0 39860A0C-D178-4DE5-939D-08DEC5C9A02A 2016-10-25T21:02:28 26hRAfrvv3FIBSJAxKaVepu uFkmgJjDBDV1qnMz57XIVpz9OVFYthQ0jCT62QVcrjDGRrrB8HIK9VP062FuwoVRN0jttbbM9yeLRoZiaUnE+nn ngLC6YqjwYulHMAq068eoY50bvsnVzmpW4vs7N4u9GhCGw8Jq5VABA51eSjRgA= 00001000000203220518



NUEVA IMAGEN
TRANSPORTACION TERRESTRE NUEVA IMAGEN AC
R.F.C. TTN08072242A

Comprobante Fiscal Digital

B 001453974

No. de serie del certificado de CSD

00001000000202480531

TALON PASAJERO

Folio: **MOS-13-001453974** Serie **B**

Codigo de Seguridad: **8817600149**

Cajero: **Kperez** Fecha: **24/10/16**

Caja: **1.2** Hora: **20:47:5**

Destino: **MIXCOAC**

Delegacion: **BENITO JUAREZ**

SEDAN Zona **6**

Tarifa: **285.00**

Forma Pago: **Efectivo**

Moneda: **Pesos**



Reservaciones: (55) 57-16-16-16

Facturacion: facturacionnuevaimagen.com
facturacion@taxisaeropuerto.com.mx

Emisión	Fecha:	10/27/2016 2:54:40 PM
Regía y Cambio Climático	RFC:	INE120606AM5
Localidad/Ciudad:	CIUDAD DE MEXICO	Municipio: COYOACAN
CP:	04530	País: MEXICO

Descripción	Precio Unitario	Importe
BOLETO DE TRANSPORTE PUBLICO TERRESTRE DE PASAJEROS, PASAJERO JORGE LÓPEZ BLANCO, FECHA DE VIAJE 2016-10-24 20:47:05	\$285.00	\$285.00

Subtotal:	\$285.00
Descuento:	\$0.00
Total:	\$285.00

285 PESOS 00/100 M.N. MXN

6-b1dd-2dd4a35971a0

Impuesto del SAT:

0.00

12:00 PM

QgvynwB1Fk68S/L2HsIBdr9Cih5XFfU+SBdAYsbqf0wx2RmyBBsbSqqCgf1Uz5HX6bXFXA
Meh0ddgKvdDxcL9FfsR47bQrDCRXRjb7r0BkEffQOK54REFsQBRXU4E+xQqMKXzYbo=



xAAWh7d0evfY0+OaIq2cXrYT5svBrQExi9HD3xBb+uNgBUj6rp0ho0cOcS2VdSeJT33CcpPHLVUZN0sGgFRJ3m2
b6V4cEXtdX+Fb1HyAfyZjgNzS5yCM20dSxkn00zcE19zg7MOWQ8JwC+hysbRyIO2+jR++10iq8PbUpMttCY=

Cadena original del complemento de certificación digital del SAT:

||1.0|e2cf86e4-82bd-4a26-b1dd-2dd4a35971a0|2016-10-27T14:54:41|tmz/nIhIaMNsJcN54OgvynwB1Fk68S/L2HsIBdr9Cih5XFfU+SBdAYsbqf0wx2RmyBBsbSqqCgf1Uz5HX6bXFXA/P2z1OWNMOcO6gANpMeh0ddgKvdDxcL9FfsR47bQrDCRXRjb7r0BkEffQOK54REFsQBRXU4E+xQqMKXzYbo=|00001000000301634628||

EMISOR:

TRANSPORTACION TERRESTRE NUEVA IMAGEN AC

RFC: TTN08072242A

PERSONA MORAL NO LUCRATIVA

AV FUERZA AEREA MEXICANA BOLSA DE TAXIS TERMINAL 2 No. 1 Col. ZONA FEDERAL

AEROPUERTO INTERNACIONAL CIUDAD DE MEXICO, AEROPUERTO INTERNACIONAL CIUDAD DE MEXICO, DISTRITO FEDERAL, MEXICO C.P. 15620

LugarExpedición : MEXICO, DISTRITO FEDERAL

Website: * Tel:

Este documento es una representación impresa de un CFDI -.

[Handwritten signature]

NOMBRE/NAME
LOPEZ/JORGEMR

VUELO/FLIGHT
AM 2648

FECHA/DATE
23OCT

DE/FROM
MEXICO CITY

OPERADO POR/OPERATED BY
AEROMEXICO

CLASE
T

A/TO
ZACATECAS

ZONA/ZONE 3

ASIENTO

2D

SALA/GATE HORA/TIME CONTROL
- 75A 21:15 035

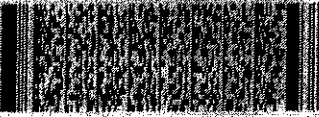

ETICKET 1392207059753 2

NOMBRE/NAME
LOPEZ/JORGEMR
FQTV:

DE/FROM CONTROL 035
MEXICO CITY

A/TO
ZACATECAS

VUELO/FLIGHT CLASE FECHA/DATE
AM 2648 T 23OCT

SALA/GATE HORA/TIME ASIENTO
- 75A 21:15

ZONA 3 2D

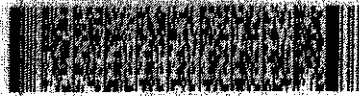

NOMBRE/NAME
LOPEZ/JORGEMR

VUELO/FLIGHT
AM 2647

FECHA/DATE
24OCT

DE/FROM
ZACATECAS

OPERADO POR/OPERATED BY
AEROMEXICO

CLASE
E

A/TO
MEXICO CITY

ZONA/ZONE 3

ASIENTO

7D

SALA/GATE HORA/TIME CONTROL
- GATE 19:16 003

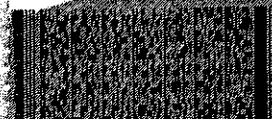

ETICKET 1392207059753 3

NOMBRE/NAME
LOPEZ/JORGEMR
FQTV:

DE/FROM CONTROL 003
ZACATECAS

A/TO
MEXICO CITY

VUELO/FLIGHT CLASE FECHA/DATE
AM 2647 E 24OCT

SALA/GATE HORA/TIME ASIENTO
- GATE 19:16

ZONA 3 7D



FECHA:

18/11/2016
18/11/2016

INSTITUTO NACIONAL DE ECOLOGÍA Y CAMBIO CLIMÁTICO
UNIDAD EJECUTIVA DE ADMINISTRACION Y ASUNTOS JURIDICOS
DIRECCION DE RECURSOS FINANCIEROS

PAGINA: 1

REPORTE DE COMISIONES NACIONALES E INTERNACIONALES PARA ELABORAR C.L.C. Y PAGAR GASTOS TERRESTRES No.: 29
2016

FOLIO RFC	NOMBRE ITINERARIO	PERIODO	GASTOS A LA 3701	CLAVE PRESUPUESTAL	FIRMA
398	LÓPEZ BLANCO JORGE	23/10/2016	402.16	400 5 E015 37204 1 0 1 09 0	

LOBJ590915 CD. DE MÉXICO-ZACATECAS,ZAC.-CD. DE MÉXICO.

CP40253 R3116FV1415

TOTAL HOJA: 402.16
TOTAL FINAL: 402.16

INSTITUTO NACIONAL DE ECOLOGÍA Y CAMBIO CLIMÁTICO
DIRECCION EJECUTIVA DE ADMINISTRACION
DIRECCION DE RECURSOS FINANCIEROS

2016
Area : 0

Reporte de la CDP No.: CPV0253

Sec	Clave Presupuestal	Tipo de Captura	Fecha	Total	Enero		Febrero		Marzo		Abril		Mayo		Junio		Usuario Fecha y hora
					Julio	Agosto	Septiembre	Octubre	Noviembre	Diciembre							
1	3 8 01 00 005 600 E 015 37204 1 1 9	Comp. Original Precompromiso	18/11/2016	402.16	0.00 0.00	0.00 0.00	0.00 0.00	0.00 0.00	0.00 0.00	0.00 0.00	0.00 0.00	0.00 0.00	0.00 402.16	0.00 0.00	0.00 0.00	0.00 0.00	CHM 18/11/2016 11:58:35 AM
		Total de Secuencia:		402.16	0.00 0.00	0.00 0.00	0.00 0.00	0.00 0.00	0.00 0.00	0.00 0.00	0.00 0.00	0.00 0.00	0.00 402.16	0.00 0.00	0.00 0.00		
		Total del Compromiso:		402.16	0.00 0.00	0.00 0.00	0.00 0.00	0.00 0.00	0.00 0.00	0.00 0.00	0.00 0.00	0.00 0.00	0.00 402.16	0.00 0.00	0.00 0.00		

JUSTIFICACION: GASTOS TERRESTRES PARA LA COMISION DEL C. LOPEZ BLANCO JORGE A LA CD. DE ZACATECAS, ZAC. DEL 23 AL 24 DE OCTUBRE. SOL. #2398