



SENASICA
SECRETARÍA DE AGRICULTURA, GANADERÍA Y DESARROLLO RURAL



NAYARIT
ORGULLO QUE NOS UNE



"PROGRAMA DE TRABAJO DE LA CAMPAÑA CONTRA BROCA DEL CAFÉ, A OPERAR CON RECURSOS DEL COMPONENTE DE SANIDAD DEL PROGRAMA DE SANIDAD E INOCUIDAD AGROALIMENTARIA 2016 , EN EL ESTADO DE NAYARIT".

2016

00452

ACPA

"Este programa es público, ajeno a cualquier partido político. Queda prohibido el uso para fines distintos a los establecidos en el programa".

11

CONTENIDO

1. SITUACION 2015 DE LA PLAGA
2. OBJETIVO - META
3. CALENDARIZACION DE METAS
4. NECESIDADES FÍSICAS Y FINANCIERAS
 - 4.1. Recursos Humanos
 - 4.2. Recursos Materiales
 - 4.3. Servicios
 - 4.4. Plan presupuestal
5. INDICADORES
6. HOJA DE FIRMAS

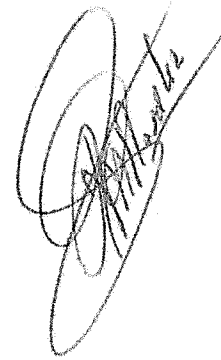

10452

GLP

1. SITUACION 2015 DE LA PLAGA

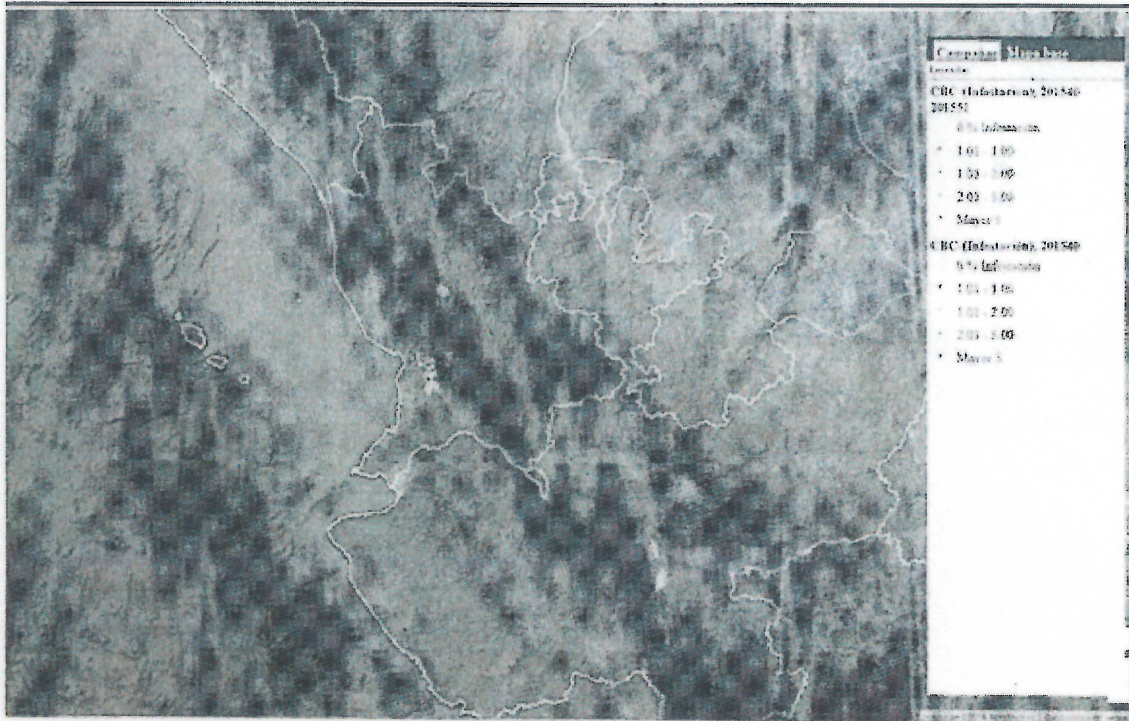

Debido del cambio climático, en Nayarit se presentaron lluvias atípicas que ocurrieron desde el mes de Enero al mes de abril 2015, provocando con esto daños en el fruto y por consecuencia la caída de los mismos de la cosecha anterior ciclo 2014-2015, así como también se presentaron cuatro floraciones extemporáneas representativas presentándose frutos susceptibles de ser atacados por la plaga en todo el ciclo cafetalero 2015, por lo consiguiente un incremento considerable de infestación de la plaga como se observa en el mapa anterior.

2. OBJETIVO – META

Reducir el porcentaje de infestación de la broca del café, del 1.9 al 1.7 % en 4,000 hectáreas, seleccionadas principalmente de la franja cafetalera de los 450 a los 1000 msnm, donde las condiciones de temperaturas son aptas para el desarrollo de la plaga y donde se ha detectado mayor presencia de ésta en ciclos anteriores, las cuales están distribuidas en la zona norte, centro y sur, de 4 Municipios cafetaleros del Estado de Nayarit. (Ruiz, San Blas, Xalisco y Compostela).

BROCA DEL CAFE(HYPOTHENEMUS HAMPEI)

MUNICIPIO	NUMERO DE PRODUCTORES	NO. DE SITIOS A ATENDER	SUPERFICIE A ATENDER(HA)	NIVEL DE INFESTACIÓN PROMEDIO ACTUAL	NIVEL DE INFESTACIÓN ESPERADA(OBJETIVO)
COMPOSTELA	308	481	1,200.3300	2.4213	2.2000
XALISCO	393	740	1,000.6100	1.6695	1.5000
RUIZ	365	680	1,200.9800	2.3272	2.1000
SAN BLAS	198	300	600.4200	1.1416	1.0000
TOTAL	1,264	2,201	4,002.3400	1.8899	1.7000

Promedio sobre el total de los datos:	1.9650
---------------------------------------	--------

4. NECESIDADES FISICAS Y FINANCIERAS

Recursos Humanos

Concepto	No. de personas	Inversión total(\$)	Financiamiento(\$)	
			Federal	Estatal
GERENTE	1	29,890.02	29,890.02	0.00
COORDINADOR ADMINISTRATIVO	1	20,439.98	20,439.98	0.00
PROFESIONAL FITOSANITARIO	3	533,520.00	533,520.00	0.00
AUXILIAR ADMINISTRATIVO	3	66,143.97	66,143.97	0.00
INTENDENCIA	1	6,000.02	6,000.02	0.00
PLAN DE EMERGENCIA	1	44,096.01	44,096.01	0.00
GRATIFICACIÓN DE FIN DE AÑO	11	138,400.00	138,400.00	0.00
PROFESIONAL TECNICO DE CAPACITACIÓN Y DIVULGACIÓN	1	14,820.00	14,820.00	0.00
COORDINADOR DE PROYECTO FITOSANITARIO	1	245,280.00	245,280.00	0.00
AUXILIAR DE CAMPO	7	882,000.00	882,000.00	0.00
		1,980,590.00	1,980,590.00	0.00

El plan de emergencia incluye el 1.2% del total de la inversión federal que representa \$43,651.97 para financiamiento del sistema informático del SENASICA y para la capacitación en certificación sobre competencia laboral.

Recursos Materiales

Concepto	Unidad de medida	Cantidad	Inversión total(\$)	Financiamiento(\$)	
				Federal	Estatal
BOTAS DE TRABAJO	PARES	11	11,000.00	11,000.00	0.00
COMBUSTIBLE	LITRO	12891	180,474.00	180,474.00	0.00
CONSUMIBLES DE CÓMPUTO	LOTE	3	6,000.00	6,000.00	0.00
LLANTAS VEHÍCULO	PIEZA	16	40,000.00	40,000.00	0.00
PAPELERÍA	PAQUETE	4	4,000.00	4,000.00	0.00
UNIFORMES	PAQUETE	22	33,000.00	33,000.00	0.00
ARTICULOS DE LIMPIEZA	DOTACIÓN	3	3,000.00	3,000.00	0.00
GOTEROS	PIEZA	182,000	1,092,000.00	1,092,000.00	0.00
ALAMBRE GALVANIZADO	PIEZA	525	21,000.00	21,000.00	0.00
			1,390,474.00	1,390,474.00	0.00

4.3 Servicios

Concepto	Unidad de medida	Cantidad	Inversión total(\$)	Financiamiento(\$)	
				Federal	Estatad
AGUA POTABLE	PAGO	10	1,300.00	1,300.00	0.00
CAFETERIA	SERVICIOS	4	6,000.00	6,000.00	0.00
ENERGÍA ELÉCTRICA	SERVICIOS	3	6,000.00	6,000.00	0.00
MANTENIMIENTO Y SERVICIO VEHICULAR	SERVICIOS	15	45,000.00	45,000.00	0.00
MANTENIMIENTO DE OFICINA	SERVICIOS	2	4,000.00	4,000.00	0.00
TELÉFONO	SERVICIOS	6	6,000.00	6,000.00	0.00
PLACAS, TENENCIAS Y REVISADOS	UNIDAD	6	15,000.00	15,000.00	0.00
RENTA DE OFICINA	MES	2	14,000.00	14,000.00	0.00
RENTA DE BODEGA	PAGO	11	11,000.00	11,000.00	0.00
SERVICIO DE VIGILANCIA	SERVICIOS	1	4,500.00	4,500.00	0.00
PEAJE	SERVICIOS	12	2,400.00	2,400.00	0.00
BOLETOS DE AVIÓN	BOLETO	4	20,000.00	20,000.00	0.00
VIÁTICOS ESTATALES SIN PERNOCTA	DÍAS	30	18,750.00	18,750.00	0.00
VIÁTICOS NACIONALES	DÍAS	15	18,750.00	18,750.00	0.00
SERVICIO DE SMARTPHONE	SERVICIOS	114	57,000.00	57,000.00	0.00
SEGURO VEHICULAR	SERVICIOS	6	36,000.00	36,000.00	0.00
SOFTWARE SIACC	SERVICIOS	1	900.00	900.00	0.00
			266,600.00	266,600.00	0.00
Total de la campaña			3,637,664.00	3,637,664.00	0.00

4.2 PLAN PRESUPUESTAL

Tipo de recurso	Inversión total(\$)	Financiamiento(\$)	
		Federal	Estatad
Recursos Humanos	1,980,590.00	1,980,590.00	0.00
Recursos Materiales	1,390,474.00	1,390,474.00	0.00
Servicios	266,600.00	266,600.00	0.00
Total	3,637,664.00	3,637,664.00	0.00

"Este programa es público, ajeno a cualquier partido político. Queda prohibido el uso para fines distintos a los establecidos en el programa".

100452

ACPO

5. INDICADORES

NOMBRE DEL INDICADOR	Fórmula:	UNIDAD DE MEDIDA
Reducción del nivel o porcentaje de infestación o incidencia	$\frac{\text{Nivel o \% de incidencia o infestación inicial} - \text{final}}{\text{Nivel o \% de incidencia o infestación inicial}} \times 100$	%
Superficie atendida	$\frac{\text{Superficie atendida}}{\text{Superficie programada a atender}} \times 100$	%

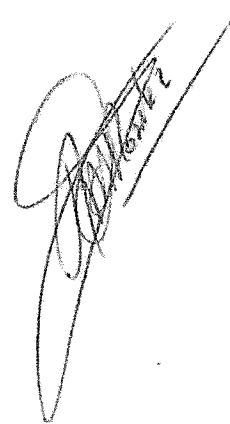







 100452







"Este programa es público, ajeno a cualquier partido político. Queda prohibido el uso para fines distintos a los establecidos en el programa".

6. HOJA DE FIRMAS

El presente Programa de Trabajo de la Campaña Contra Broca del Café, que incide en el estado de Nayarit, autorizado será operado por el Comité Estatal de Sanidad Vegetal, quien realizará las adquisiciones y contrataciones apegado a la normativa para el cumplimiento de los objetivos e indicadores. Tomando en cuenta que el documento fue leído, firma el presente ante el SENASICA-DGSV.

POR LA DIRECCIÓN GENERAL DE SANIDAD VEGETAL
EL DIRECTOR GENERAL



DR. FRANCISCO JAVIER TRUJILLO ARRIAGA

POR LA DELEGACION ESTATAL DE LA SAGARPA
EL DELEGADO



M.V.Z SERGIO MENDOZA GUZMAN

POR EL GOBIERNO DEL ESTADO DE NAYARIT
EL SECRETARIO DE SEDERMA



ING. ARMANDO GARCIA JIMENEZ

POR EL COMITÉ ESTATAL DE SANIDAD VEGETAL DE NAYARIT
EL PRESIDENTE



ING. VICTOR MANUEL SALCEDO PEREZ

EL SECRETARIO

EL TESORERO



PROF. GILDARDO CARLOS PEREZ

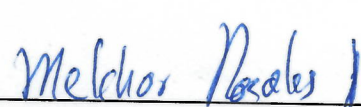

C. MELCHOR ROSALES HERNANDEZ