

Informe de operación de la Campaña contra Cochinilla Rosada (*Maconellicoccus hirsutus* Green), con recursos del Componente de Sanidad del Programa de Sanidad e Inocuidad Agroalimentaria 2016, en los estados de Baja California, Baja California Sur, Campeche, Chiapas, Colima, Guerrero, Hidalgo, Jalisco, Michoacán, Morelos, Nayarit, Oaxaca, Quintana Roo, San Luis Potosí, Sinaloa, Tabasco, Tamaulipas, Veracruz y Yucatán.

## II. INTRODUCCION

### a) Situación del cultivo desglosada a nivel estatal

El sector agrícola puede verse seriamente afectado por plagas cuarentenarias como la cochinilla rosada (CR), *Maconellicoccus hirsutus* (Green) (Hemiptera: Pseudococcidae) la cual es una plaga que ha impactado en la economía agrícola y turística, así como en los ecosistemas naturales esto debido a la gran diversidad de hospedantes susceptibles y las condiciones ambientales para el establecimiento y dispersión de la plaga. Dicha especie fue detectada oficialmente en Mexicali, Baja California en 1999 derivado de esta situación, el Gobierno Federal a través del Servicio Nacional de Sanidad, Inocuidad y Calidad Agroalimentaria, instrumenta Dispositivo Nacional de Emergencia en términos del Art.46 de la Ley Federal de Sanidad Vegetal, por esta razón en el año 2004 fue puesta en operación la campaña contra la cochinilla rosada en México con el propósito de reducir los niveles de infestación y evitar su dispersión a áreas del territorio nacional donde aún no se encuentra presente, empleando para ello una estrategia operativa que incluye el Manejo Integrado de Plagas (MIP), se estima que de no realizarse acciones fitosanitarias, se ponen en riesgo cerca de 5.8 millones de hectáreas de cultivos susceptibles como: ciruela, frijol, alcachofa, café, guanábana, guayaba, hortalizas, jícama, jamaica, lima, limón, mango y naranja, por mencionar algunos con una producción aproximada de 167 millones de toneladas y un valor de producción estimado de 178, 546 mil millones pesos (SIAP, 2015), considerando a los cultivos más importantes potencialmente afectables; sin embargo, el rango de hospedantes es mucho más extenso.

Esta plaga representa un riesgo no solo para cultivos de importancia agrícola en nuestro país, sino también para especies forestales maderables tales como robles jóvenes (*Quercus* spp.), parota (*Enterolobium cyclocarpum*) y teca (*Tectona grandis*) (Ficha técnica-DGSV junio, 2008).

**Cuadro 1. Importancia del cultivo**

| Cultivo   | Estado | Número de productores | Sup. (Ha) | Prod. (Ton)  | Valor de producción | Costo de producción | Costo Fitosanitario |
|---|--------|-----------------------|-----------|--------------|---------------------|---------------------|---------------------|
| Algarrobo, Árbol de Siris, Cissus. Cítricos, Mora, Obelisco.  | BC     | 48                    | 55.48     | 0            | 0                   | 0                   | 0                   |
| Alfalfa, Caña de azúcar, Capiro, Chile, Cilantro, Cocotero, Frutales, Guaje, Guamúchil, Guanábana, Hortalizas, Jitomate, Lechuga, Limón persa, Maíz, Majagua, Mango, Melón, Mezquite, Naranja, Obelisco, Ornamentales, Papaya., Parota, Tómate, Tulipán.  | BCS    | 561                   | 682.04    | 11,2666.10   | 87,904,060.00       | 12,694,658.75       | 4,539,370.00        |
| Aguacate, Almendro, Anona, Caimito, Chicozapote, Ciruela, Cocotero, Eritrina, Framboyán, Granada, Guanaba, Guayaba, Huashim, Laurel, Limón Persa, Limonaria, Mango, Melina, Monte, Nance, Naranja Agria, Naranja Dulce, Ornamentales, Rosal, Pich, Saramuyo, Tamarindo, Teca, Tulipán., Zapote.   | CAM    | 1,272                 | 978.57    | 7,046.66     | 11,945,966.59       | 1,738,058.70        | 949,983.75          |
| Guayaba, Limón, Limón Persa, Mandarina, Mango, Ornamentales, Tulipán.   | CHIS   | 453                   | 566.66    | 3,695.20     | 9,141,640.00        | 7,171,898.93        | 2,138,395.43        |
| Anona, Carambola, Forestales, Guanábana, Limón, Limón persa, Mango, Obelisco, Yaca.   | COL    | 641                   | 3,037.12  | 0            | 0                   | 0                   | 0                   |
| Guanábana, Limón, Mango, Nance, Ornato, Tulipán.  | GRO    | 389                   | 1,763.45  | 0            | 0                   | 0                   | 0                   |
| Aguacate, Almendro, Anona, Bugambilia, Ciruela, Durazno, Guanábana, Guayaba, Limón, Limón Persa, Lichi, Mandarina, Mango, Naranja, Naranja Dulce, Naranja, Níspero, Papaya, Ornamentales, Tamarindo, Yaca, Zapote.  | HGO    | 1,790                 | 1218.75   | 6,146.95     | 34,376,275.00       | 13,276,295.37       | 4,130,559.20        |
| Aguacate, Almendro, Bugambilia, Caña de azúcar, Capiro, Carambola, Chile, Ciruelo, Concha, Eritrina, Especies Silvestres, Guaje, Guamuchil, Guanábana, Guayaba, Higuera, Higuera, Limón, Majagua, Malezas, Mango, Nance, Naranja, Nopal verdura, Obelisco, Olivo, Ornamentales, Papaya, Parota, Pirul, Plátano, Sandía, Tamarindo, Teca, Toronja, Yaca.   | JAL    | 2,027                 | 3,707.31  | 65,247.31    | 117,445,500.00      | 45,803,745.00       | 6,524,750.00        |
| Chicozapote, Eritrina, Guanábana, Guayaba, Huizache, Majagua, Mango, Ornamentales, Parota, Tulipán.   | MICH   | 511                   | 417.50    | 0            | 0                   | 400,200.45          | 400,200.45          |
| Aguacate, Amaranto, Carambola, Durazno, Ejote, Frutales, Guayaba, Hortalizas, Limón, Naranja, Ornamentales, Tulipán.  | MOR    | 212                   | 384.63    | 1,844,629.23 | 28,450,938.23       | 13,824,305.44       | 2,448,431.87        |
| Capiro, Carambola, Ciruela, Concha, Eritrina, Guaje, Guamúchil, Guanábana, Guayaba, Hibisco, Huizache, Limón, Limón Persea, Lichi, Majagua, Malezas, Mango, Nance, Obelisco, Ornamentales, Ornato, Yaca.  | NAY    | 451                   | 1,673.40  | 65,585.76    | 175,389,041.10      | 0                   | 0                   |
| Aguacate, Algodón, Cacao, Chicozapote, Eritrina, Guanábana, Hawaiana, Hoja de tortuga, Jamaica, Lavaplatos, Limón, Lluvia de oro, Mango, Naranja, Nance, Naranja, Panela, Papaya, Reunión, Tulipán.   | OAX    | 1,074                 | 566.08    | 4,306.00     | 9,701,750           | 3,440,700.00        | 1,026,180.00        |
| Aguacate, Algodón, Almendro, Anona, Bugambilia, Cacahuete, Calabacita, Camote, Caña de azúcar, Chicozapote, Chile, Ciruela, Cítricos, Cocotero, Eritrina, Flamboyán, Forestales, Frijol, Frutales, Guamúchil, Guanábana, Guayaba, Heliconia tenaza, Huizache, Jitomate, Lima, Limón, Maíz, Mamey, Mandarina, Mango, Melina, Melón, Nance, Naranja, Ornamentales, Palma de coco, Papaya, Parota, Pepino, Pich, | QROO   | 3,757                 | 4,017.67  | 14,920.59    | 13,668,249.24       | 2,693,359.93        | 225,506.46          |

Este programa es público, ajeno a cualquier partido político. Queda prohibido el uso para fines distintos a los establecidos en el programa, este último, se considerara en todas las hojas que conformen el documento.

|   |     |                   |                   |                      |                         |                       |                      |
|---|-----|-------------------|-------------------|----------------------|-------------------------|-----------------------|----------------------|
| Plátano, Pomelo, Sandía, Saramuyo, Sorgo, Soya, Tamarindo, Teca, Tomate, Tulipán, Yaca, Zapote.   |     |                   |                   |                      |                         |                       |                      |
| Aguacate, Anona, Café, Carambola, Ciruelo, Durazno, Guanábana, Guayaba, Limón, Lichi, Mandarina, Mango, Naranja, Nopal silvestre, Nopal verdura, Tulipán, Yuca,   | SLP | 490               | 902               | 6,727.50             | 11,130,000              | 6,863,711.71          | 976,119.47           |
| Alfalfa, Agave, Aguacate, Alfalfa, Algodón, Almendro, Anona, Berenjena, Cacahuete, Calabaza, Camote, Caña de azúcar, Capiro, Carambola, Chile, Cidra, Cilantro, Ciruela, Cítricos, Crisantemo, Durazno, Eritrina, Frijol, Granada, Guaje, Guamúchil, Guanábana, Higuierilla, Hortaliza, Huizache, Jícama, Jitomate, Limón, Limonaria, Maíz, Majagua, Mandarina, Mango, Manzana, Mezquite, Naranja, Nopal, Obelisco, Olivo, Ornamentales, Palma de coco, Papaya, Parota, Pepino, Rosal, Samán, Sandía, Sorgo, Tabachin, Tamarindo, Tomate, Tomatillo, Toronja, Trigo, Tulipán, Yaca, Yuca. | SIN | 2,155             | 3,287.00          | 157.50               | 7,875,000               | 2,472,750.0           | 274,050.00           |
| Aguacate, Anona, Cacao, Caña de azúcar, Carambola, Cedro, Chile, Ciruela, Cocotero, Flor, Frijol, Guanábana, Guayaba, Lima, Limón, Mango, Nance, Naranja, Ornamentales, Palma de aceite, Papaya, Plátano, Teca, Tulipán, Zacate.  | TAB | 616               | 3,857.98          | 1,416,462.66         | 135,891,602,877.34      | 105,279,838           | 28,774,258.67        |
| Aguacate, Anona, Chile, Ciruelo, Cítrico, Frijol, Frutales, Guayaba, Lima, Limón, Limón Persa, Mandarina, Mango, Naranja, Papaya, Plátano, Soya, Toronja, Tulipán.  | TAM | 160               | 2,754             | 0                    | 0                       | 0                     | 0                    |
| Aguacate, Cacahuete, Caña de azúcar, Chile, Ciruela, Eritrina, Frijol, Guanábana, Guayaba, Limón, Limón Persa, Lichi, Maíz, Mandarina, Mango, Naranja, Piña, Plantas de ornato, Sorgo, Soya, Tamarindo, Teca, Toronja, Tulipán, Zacate.   | VER | 992               | 3,128.25          | 47,695.90            | 35,963,140              | 33,206,407.88         | 2,217,371.18         |
| Algoborro, Eritrina, Frutales, Guanábana, Hawaiana, Ornato, Nance, Ornamentales, Saramuyo, Tulipán  | YUC | 2,894             | 225.62            | 0                    | 0                       | 51,000                | 27,000               |
| <b>TOTAL</b>  |     | <b>369,464.51</b> | <b>338,360.72</b> | <b>14,329,603.26</b> | <b>3,903,086,096.12</b> | <b>312,339,081.18</b> | <b>64,785,675.99</b> |

Fuente: Programas de trabajo 2016 - DGSV

## Importancia de la plaga

La cochinilla rosada es considerada por la Convención de Protección Fitosanitaria una plaga de importancia cuarentenaria debido a su alto potencial reproductivo y la polifagia de la misma. Dentro de los principales daños que ocasiona a sus hospederos es la malformación, ya que al succionar la savia induce una toxemia en las partes vegetativas, ocasionando también daños fisiológicos en la maduración de frutos, así mismo, excreta una mielecilla en el follaje y los frutos, provocando la aparición de fumagina, la cual limita la comercialización (CABI, 2007).

La plaga es diseminada con cierta facilidad, desde una zona infestada a otra libre, en forma natural por el viento, lluvia, aves silvestres, ropa de los individuos y en vehículos. La principal forma de dispersión de la plaga ocurre mediante el transporte de productos y subproductos vegetales. (Edades, 1996; USDA-APHIS, 1998; Sagarra y Peterkin, 1999). Otero (1989) y Urbina (1998). Mediante la implementación de las acciones de control (cultural, químico y biológico) se dio atención a una superficie con plaga de 23,081.31 ha en los estados de Baja California, Baja California Sur, Campeche, Chiapas, Colima, Guerrero, Hidalgo, Jalisco, Michoacán, Morelos, Nayarit, Oaxaca, Quintana Roo, San Luis Potosí, Sinaloa, Tabasco, Tamaulipas, Veracruz y Yucatán, mismos que reportaban una densidad poblacional de 0.13 individuos de cochinilla rosada por órgano vegetal, beneficiando a más 14,243 productores.

Este programa es público, ajeno a cualquier partido político. Queda prohibido el uso para fines distintos a los establecidos en el programa, este último, se considerara en todas las hojas que conformen el documento.

**Cuadro 2.** Importancia de la plaga durante 2016

| Plaga   | Estado              | No. de productores | Nivel de infestación promedio (%) | Superficie con plaga | No de sitios con plaga |
|---|---------------------|--------------------|-----------------------------------|----------------------|------------------------|
| Cochinilla Rosada<br>( <i>Maconellicoccus hirsutus</i> Green) | BAJA CALIFORNIA     | 48                 | 0.3                               | 1.12                 | 4                      |
|   | BAJA CALIFORNIA SUR | 556                | 3                                 | 123.73               | 253                    |
|   | CAMPECHE            | 1,181              | 1.11                              | 60.45                | 65                     |
|   | CHIAPAS             | 451                | 12.99                             | 154.45               | 332                    |
|   | COLIMA              | 637                | 0.68                              | 26.55                | 109                    |
|   | GUERRERO            | 388                | 0.96                              | 1.67                 | 56                     |
|   | HIDALGO             | 1,780              | 3.8                               | 71.445               | 128                    |
|   | JALISCO             | 1,860              | 0.83                              | 404.16               | 516                    |
|   | MICHOACÁN           | 509                | 9.41                              | 115                  | 220                    |
|   | MORELOS             | 210                | 0.45                              | 28.27                | 6                      |
|   | NAYARIT             | 401                | 2.28                              | 502.25               | 526                    |
|   | OAXACA              | 1,073              | 4.84                              | 30.16                | 678                    |
|   | QUINTANA ROO        | 3,663              | 12.57                             | 398.81               | 707                    |
|   | SAN LUIS POTOSI     | 486                | 0.30                              | 49                   | 49                     |
|   | SINALOA             | 1,827              | 1.35                              | 326                  | 326                    |
|   | TABASCO             | 587                | 0.73                              | 423.54               | 60                     |
|   | TAMAULIPAS          | 78                 | 0.70                              | 41                   | 17                     |
|   | VERACRUZ            | 972                | 5.12                              | 669.08               | 407                    |
|   | YUCATÁN             | 2,882              | 24.9                              | 103.90               | 1,351                  |
| TOTAL   | 19,589              | 4.5                | 3,530.585                         | 5,810                |                        |

Fuente: Programas de trabajo 2016- DGSV

### III. OBJETIVOS METAS

El objetivo de la campaña contra cochinilla rosada, era reducir el porcentaje de infestación de 4.5 a 1.2. Así mismo seguir evitando su dispersión a zonas sin presencia de la plaga.

**Cuadro 3.** Objetivo meta

| Plaga   | Estado              | No. de productores | No. de sitios a atender | Superficie a atender (ha) | Nivel de infestación promedio | Nivel de infestación esperada (Objetivo) |
|---|---------------------|--------------------|-------------------------|---------------------------|-------------------------------|--|
| Cochinilla Rosada<br>( <i>Maconellicoccus hirsutus</i> Green) | BAJA CALIFORNIA     | 48                 | 48                      | 55.48                     | 0.3065                        | 0.22                                     |
|   | BAJA CALIFORNIA SUR | 556                | 566                     | 682.04                    | 3                             | 0  |
|   | CAMPECHE            | 1,181              | 1,279                   | 978.57                    | 1.11                          | 0.94                                     |
|   | CHIAPAS             | 451                | 458                     | 566.66                    | 12.99                         | 2.7                                      |
|   | COLIMA              | 637                | 1,176                   | 3,037.12                  | 0.686                         | 0.64                                     |
|   | GUERRERO            | 388                | 414                     | 1,763.44                  | 0.96                          | 0.23                                     |
|   | HIDALGO             | 1,780              | 1,801                   | 1,218.75                  | 3.86                          | 0  |
|   | JALISCO             | 1,860              | 6,873                   | 3,707.33                  | 0.83                          | 0.53                                     |
|   | MICHOACÁN           | 509                | 520                     | 419                       | 9.41                          | 0.4                                      |
|   | MORELOS             | 210                | 228                     | 384.62                    | 0.45                          | 0  |
|   | NAYARIT             | 401                | 1,212                   | 1,673.4                   | 2.28                          | 0.10                                     |
|   | OAXACA              | 1,073              | 1,078                   | 566.08                    | 4.8                           | 0.80                                     |
|   | QUINTANA ROO        | 3,663              | 3,956                   | 4,076.28                  | 12.58                         | 0  |
|   | SAN LUIS POTOSI     | 486                | 499                     | 902                       | 0.30                          | 0.29                                     |
|   | SINALOA             | 1,827              | 3,196                   | 3,287                     | 1.35                          | 0.23                                     |
|   | TABASCO             | 587                | 674                     | 3,857.98                  | 0.73                          | 0.20                                     |
|   | TAMAULIPAS          | 78                 | 852                     | 2,756                     | 0.70                          | 0.63                                     |
|   | VERACRUZ            | 972                | 1,129                   | 3,129.25                  | 5.12                          | 3.8                                      |
|   | YUCATÁN             | 2,882              | 3,023                   | 227.34                    | 24.97                         | 12.39                                    |
| TOTAL   |                     | 19,589             | 28,982                  | 33,288.34                 | 4.54                          | 1.2                                      |

Fuente: Programas de trabajo 2016 – DGSV

#### IV. METAS PROGRAMADAS

Calendario de metas a nivel nacional

Con el propósito de detectar de manera oportuna la cochinilla rosada y consecuentemente determinar los niveles de infestación, durante el programa 2016, se comprometieron a muestrear 24,491 ha y controlar 6,265 focos de infestación mediante acciones de control químico, cultural y biológico.

##### CAMPAÑA CONTRA COCHINILLA ROSADA

| CALENDARIZACIÓN DE METAS               |                        |                  |            |          |          |           |           |           |           |           |           |            |           |           |           |
|--|------------------------|------------------|------------|----------|----------|-----------|-----------|-----------|-----------|-----------|-----------|------------|-----------|-----------|-----------|
| ACCIÓN                                 | SUBACCIÓN              | UNIDAD DE MEDIDA | META       | ENERO    | FEBRERO  | MARZO     | ABRIL     | MAYO      | JUNIO     | JULIO     | AGOSTO    | SEPTIEMBRE | OCTUBRE   | NOVIEMBRE | DICIEMBRE |
| <b>MAPEO</b>                           | SUPERFICIE MAPEADA     | HECTÁREAS        | 24,491.00  | 6,581.00 | 2,850.00 | 4,550.00  | 2,420.00  | 1,710.00  | 650.00    | 630.00    | 1,230.00  | 2,010.00   | 630.00    | 1,080.00  | 150.00    |
| <b>MUESTREO</b>                        | SUPERFICIE MUESTREADA  | HECTÁREAS        | 26,434.00  | 8,484.00 | 2,945.00 | 5,920.00  | 2,455.00  | 2,400.00  | 150.00    | 270.00    | 870.00    | 1,650.00   | 270.00    | 870.00    | 150.00    |
|  | SUPERFICIE LABOR       | HECTÁREAS        | 234,185.00 | 7,606.00 | 9,824.00 | 15,596.00 | 17,428.00 | 20,383.00 | 21,754.00 | 22,024.00 | 22,294.00 | 23,944.00  | 24,214.00 | 24,484.00 | 24,634.00 |
|  | SITIOS MUESTREADOS     | NÚMERO           | 22,391     | 7,284    | 2,809    | 4,276     | 1,602     | 2,420     | 600       | 700       | 400       | 1,600      | 200       | 400       | 100       |
| <b>DIAGNÓSTICO</b>                     | MUESTRAS               | NÚMERO           | 15         | 1        | 1        | 2         | 1         | 1         | 1         | 2         | 1         | 1          | 1         | 2         | 1         |
| <b>CONTROL DE FOCOS DE INFESTACIÓN</b> | SUPERFICIE LABOR       | HECTÁREAS        | 8,686.00   | 67.00    | 302.00   | 550.00    | 618.00    | 756.00    | 756.00    | 756.00    | 894.00    | 894.00     | 1,031.00  | 1,031.00  | 1,031.00  |
|  | SITIOS CONTROLADOS     | NÚMERO           | 6,265      | 1,266    | 858      | 628       | 439       | 338       | 175       | 280       | 387       | 154        | 716       | 571       | 454       |
| <b>CAPACITACIÓN</b>                    | PLÁTICAS A PRODUCTORES | NÚMERO           | 458        | 23       | 29       | 37        | 40        | 44        | 43        | 44        | 44        | 42         | 42        | 39        | 31        |
| <b>EVALUACIÓN</b>                      | EVALUACIÓN             | NÚMERO           | 19         | 0        | 0        | 0         | 0         | 0         | 0         | 0         | 0         | 0          | 0         | 0         | 19        |
| <b>SUPERVISIÓN</b>                     | SUPERVISIÓN            | NÚMERO           | 351        | 20       | 24       | 25        | 30        | 34        | 31        | 32        | 31        | 32         | 31        | 32        | 29        |
|  | INFORMES REVISADOS     | NÚMERO           | 356        | 24       | 26       | 28        | 31        | 31        | 30        | 31        | 31        | 31         | 30        | 31        | 32        |

Fuente: SICAFI, 2016

Este programa es público, ajeno a cualquier partido político. Queda prohibido el uso para fines distintos a los establecidos en el programa, este último, se considerara en todas las hojas que conformen el documento.

## V. NECESIDADES FÍSICAS FINANCIERAS

### RECURSO HUMANO

| Concepto                                    | No. de personas | Inversión total(\$)  | Financiamiento(\$)   |                     |
|---|-----------------|----------------------|----------------------|---------------------|
|   |                 |                      | Federal              | Estatad             |
| GERENTE                                     | 9               | 286,208.36           | 198,988.36           | 87,220.00           |
| COORDINADOR ADMINISTRATIVO                  | 9               | 276,016.00           | 235,136.00           | 40,880.00           |
| PROFESIONAL FITOSANITARIO                   | 28              | 4,572,254.64         | 4,384,754.64         | 187,500.00          |
| RESPONSABLE DE INFORMATICA                  | 11              | 254,129.78           | 254,129.78           | 0.00                |
| AUXILIAR ADMINISTRATIVO                     | 26              | 569,220.00           | 560,220.00           | 9,000.00            |
| SECRETARIA                                  | 17              | 377,978.76           | 249,706.76           | 128,272.00          |
| AUXILIAR DE INFORMÁTICA                     | 4               | 62,642.00            | 62,642.00            | 0.00                |
| INTENDENCIA                                 | 2               | 10,981.16            | 10,981.16            | 0.00                |
| JORNALES                                    | 560             | 123,200.00           | 0.00                 | 123,200.00          |
| AUXILIAR DE CAMPO                           | 40              | 3,351,602.00         | 3,200,178.00         | 151,424.00          |
| PLAN DE EMERGENCIA                          | 23              | 5,438,704.48         | 5,358,704.48         | 80,000.00           |
| GRATIFICACIÓN DE FIN DE AÑO                 | 123             | 1,266,090.62         | 1,086,074.62         | 180,016.00          |
| PROFESIONAL DE CALIDAD Y MEJORA DE PROCESOS | 1               | 13,196.22            | 13,196.22            | 0.00                |
| PROFESIONAL DE CAPACITACIÓN Y DIVULGACIÓN   | 7               | 114,401.22           | 114,401.22           | 0.00                |
| VELADOR                                     | 4               | 17,200.00            | 17,200.00            | 0.00                |
| GERENTE TÉCNICO                             | 1               | 26,500.00            | 26,500.00            | 0.00                |
| COORDINADOR DE PROYECTO FITOSANITARIO       | 3               | 712,560.00           | 712,560.00           | 0.00                |
| AUXILIAR DE CAMPO                           | 30              | 3,744,819.20         | 3,744,819.20         | 0.00                |
| FINIQUITO                                   | 2               | 20,124.00            | 0.00                 | 20,124.00           |
| COORDINADOR DE PROYECTO FITOSANITARIO       | 7               | 1,541,760.00         | 1,541,760.00         | 0.00                |
| ADMINISTRADOR DEL SISTEMA INFORMÁTICO       | 4               | 133,333.56           | 103,693.56           | 29,640.00           |
| SERVICIO DE VIGILANCIA (Velador)            | 1               | 5,500.00             | 0.00                 | 5,500.00            |
| PROFESIONAL RESPONSABLE DE INFORMATICA      | 1               | 37,500.00            | 37,500.00            | 0.00                |
|   |                 | <b>22,955,922.00</b> | <b>21,913,146.00</b> | <b>1,042,776.00</b> |

Este programa es público, ajeno a cualquier partido político. Queda prohibido el uso para fines distintos a los establecidos en el programa, este último, se considerara en todas las hojas que conformen el documento.



**RECURSO MATERIAL**

| Concepto                            | Unidad de medida | Cantidad | Inversión total(\$) | Financiamiento(\$) |            |
|-------------------------------------|------------------|----------|---------------------|--------------------|------------|
|                                     |                  |          |                     | Federal            | Estatat    |
| ADHERENTE                           | LITRO            | 25       | 2,200.00            | 2,200.00           | 0.00       |
| BOTAS DE TRABAJO                    | PARES            | 26       | 24,250.00           | 22,450.00          | 1,800.00   |
| COMBUSTIBLE                         | LITRO            | 306758   | 4,384,525.40        | 3,829,680.40       | 554,845.00 |
| COMPUTADORA                         | UNIDAD           | 2        | 28,000.00           | 13,000.00          | 15,000.00  |
| CONSUMIBLES DE CÓMPUTO              | LOTE             | 38       | 69,000.00           | 46,000.00          | 23,000.00  |
| GARRAFONES DE AGUA                  | PIEZA            | 175      | 5,250.00            | 5,250.00           | 0.00       |
| LLANTAS VEHÍCULO                    | PIEZA            | 96       | 267,000.00          | 236,000.00         | 31,000.00  |
| MATERIAL DE LIMPIEZA                | LOTE             | 4        | 11,000.00           | 8,500.00           | 2,500.00   |
| PAPELERÍA                           | PAQUETE          | 59       | 82,258.00           | 75,000.00          | 7,258.00   |
| PARIHUELAS                          | UNIDAD           | 1        | 15,000.00           | 15,000.00          | 0.00       |
| TONER                               | PIEZA            | 6        | 13,200.00           | 8,200.00           | 5,000.00   |
| UNIFORMES                           | PAQUETE          | 99       | 135,060.00          | 133,060.00         | 2,000.00   |
| COPIAS                              | NÚMERO           | 1376     | 1,376.00            | 1,341.00           | 35.00      |
| MATERIAL Y EQUIPO DE PROTECCIÓN     | PAQUETE          | 3        | 6,000.00            | 0.00               | 6,000.00   |
| FRASCOS ENTOMOLOGICOS               | PIEZA            | 1000     | 8,000.00            | 8,000.00           | 0.00       |
| BATERIAS                            | PIEZA            | 20       | 1,000.00            | 1,000.00           | 0.00       |
| CAJA DE HERRAMIENTAS                | PIEZA            | 2        | 14,000.00           | 14,000.00          | 0.00       |
| DISEL                               | LITRO            | 600      | 8,400.00            | 8,400.00           | 0.00       |
| LUPA                                | PIEZA            | 15       | 7,500.00            | 7,500.00           | 0.00       |
| MOTOSIERRAS                         | PIEZA            | 9        | 53,500.00           | 37,500.00          | 16,000.00  |
| ASPERSORA MOTORIZADA                | PIEZA            | 14       | 149,000.00          | 130,000.00         | 19,000.00  |
| BOLSA DE PLÁSTICO                   | KILOGRAMOS       | 1394     | 61,060.00           | 45,540.00          | 15,520.00  |
| IMPRESORA                           | PIEZA            | 4        | 23,000.00           | 18,000.00          | 5,000.00   |
| MATERIAL E INSUMOS DE COMPUTO       | LOTE             | 5        | 19,000.00           | 10,000.00          | 9,000.00   |
| SERRUCHOS DE MEDIA LUNA             | PIEZA            | 3        | 600.00              | 600.00             | 0.00       |
| TIJERAS DE PODAR                    | PIEZA            | 50       | 24,250.00           | 24,250.00          | 0.00       |
| ACEITE DE DOS TIEMPOS               | LITRO            | 20       | 1,020.00            | 1,020.00           | 0.00       |
| DETERGENTE                          | KILOGRAMOS       | 405      | 25,800.00           | 25,800.00          | 0.00       |
| ART. DE LIMPIEZA, CAFETERIA Y OTROS | LOTE             | 42       | 37,000.00           | 37,000.00          | 0.00       |
| ACEITE MINERAL                      | LITRO            | 725      | 49,625.00           | 44,625.00          | 5,000.00   |
| ACEITE PARAFINICOS                  | LITRO            | 1166     | 193,700.00          | 193,700.00         | 0.00       |
| ASPERSORA DE MOCHILA                | PIEZA            | 4        | 3,400.00            | 2,000.00           | 1,400.00   |
| CITROLINA                           | LITRO            | 350      | 52,500.00           | 52,500.00          | 0.00       |
| REFACCIONES                         | LOTE             | 4        | 10,000.00           | 0.00               | 10,000.00  |
| HIELERAS                            | PAQUETE          | 20       | 22,500.00           | 22,500.00          | 0.00       |
| BOTIQUÍN                            | PAQUETE          | 1        | 1,000.00            | 0.00               | 1,000.00   |
| CALABAZA                            | KILOGRAMOS       | 8955     | 89,550.00           | 89,550.00          | 0.00       |
| ARTICULOS DE LIMPIEZA               | DOTACIÓN         | 25       | 20,000.00           | 14,000.00          | 6,000.00   |
| ACEITE VEGETAL                      | LITRO            | 228      | 5,700.00            | 5,700.00           | 0.00       |
| CAMARA FOTOGRAFICA                  | PIEZA            | 4        | 29,000.00           | 0.00               | 29,000.00  |

Este programa es público, ajeno a cualquier partido político. Queda prohibido el uso para fines distintos a los establecidos en el programa, este último, se considerara en todas las hojas que conformen el documento.

|                               |         |      |                     |                     |                   |
|-------------------------------|---------|------|---------------------|---------------------|-------------------|
| MACHETE                       | PIEZA   | 16   | 2,750.00            | 2,750.00            | 0.00              |
| LLANTAS                       | PIEZA   | 42   | 118,000.00          | 118,000.00          | 0.00              |
| NAVAJA                        | PIEZA   | 12   | 12,000.00           | 12,000.00           | 0.00              |
| UNIFORMES                     | PIEZA   | 29   | 14,150.00           | 10,150.00           | 4,000.00          |
| ARTÍCULOS DE OFICINA          | PAQUETE | 1    | 3,500.00            | 3,500.00            | 0.00              |
| SOFTWARE ANTIVIRUS KASPERSKY  | PAQUETE | 2    | 6,500.00            | 6,500.00            | 0.00              |
| MATERIAL Y EQUIPO DE MUESTREO | LOTE    | 2    | 20,000.00           | 0.00                | 20,000.00         |
| ADHERENTE INEX-A              | LITRO   | 463  | 38,879.60           | 38,879.60           | 0.00              |
| MASCARILLAS                   | PIEZA   | 20   | 4,860.00            | 4,360.00            | 500.00            |
| ASPERSORA MANUAL              | PIEZA   | 1    | 800.00              | 800.00              | 0.00              |
| VEHÍCULO                      | UNIDAD  | 6    | 1,105,000.00        | 1,105,000.00        | 0.00              |
| DIESEL                        | LITRO   | 2173 | 31,095.00           | 18,000.00           | 13,095.00         |
| DETERGENTE                    | LITRO   | 1261 | 37,308.00           | 33,883.00           | 3,425.00          |
| SMARTPHONE                    | PIEZA   | 13   | 131,000.00          | 119,000.00          | 12,000.00         |
| LAPTOP                        | PIEZA   | 14   | 187,000.00          | 130,000.00          | 57,000.00         |
| LUPA 30x                      | PIEZA   | 6    | 3,000.00            | 3,000.00            | 0.00              |
| RELOJ CHECADOR                | PIEZA   | 1    | 1,500.00            | 1,500.00            | 0.00              |
| LUPA 40x                      | PIEZA   | 7    | 2,800.00            | 2,800.00            | 0.00              |
| SOFTWARE MICROSOFT OFFICE 365 | UNIDAD  | 1    | 1,500.00            | 1,500.00            | 0.00              |
| CHAMARRAS                     | PIEZA   | 9    | 7,200.00            | 7,200.00            | 0.00              |
| OVEROL                        | PIEZA   | 24   | 9,300.00            | 6,300.00            | 3,000.00          |
| LIMAS                         | PIEZA   | 17   | 920.00              | 920.00              | 0.00              |
| GUANTES DE HULE (NITRILO)     | PIEZA   | 22   | 2,160.00            | 1,160.00            | 1,000.00          |
| LUBRICANTES Y ADITIVOS        | LITRO   | 1    | 2,297.00            | 0.00                | 2,297.00          |
| TIJERAS                       | PIEZA   | 36   | 14,400.00           | 14,400.00           | 0.00              |
| CAFETERÍA                     | LOTE    | 1    | 1,000.00            | 1,000.00            | 0.00              |
| TELÉFONO DE OFICINA           | PIEZA   | 1    | 1,500.00            | 1,500.00            | 0.00              |
| LENTES                        | PIEZA   | 8    | 800.00              | 800.00              | 0.00              |
| AGUJAS DE DISECCION           | PIEZA   | 6    | 300.00              | 300.00              | 0.00              |
| PÉRTIGA                       | PIEZA   | 8    | 4,000.00            | 4,000.00            | 0.00              |
|                               |         |      | <b>7,719,744.00</b> | <b>6,838,069.00</b> | <b>881,675.00</b> |

Este programa es público, ajeno a cualquier partido político. Queda prohibido el uso para fines distintos a los establecidos en el programa, este último, se considerara en todas las hojas que conformen el documento.

**SERVICIOS**

| Concepto                                     | Unidad de medida | Cantidad | Inversión total(\$) | Financiamiento(\$) |           |
|--|------------------|----------|---------------------|--------------------|-----------|
|  |                  |          |                     | Federal            | Estatal   |
| AGUA POTABLE                                 | PAGO             | 16       | 9,700.00            | 9,700.00           | 0.00      |
| CAFETERIA                                    | SERVICIOS        | 33       | 31,400.00           | 30,800.00          | 600.00    |
| ENERGÍA ELÉCTRICA                            | SERVICIOS        | 28       | 102,500.00          | 102,500.00         | 0.00      |
| MANTENIMIENTO Y SERVICIO VEHICULAR           | SERVICIOS        | 270      | 866,130.00          | 808,100.00         | 58,030.00 |
| MANTENIMIENTO DE EQUIPO DE OFICINA           | SERVICIOS        | 2        | 10,000.00           | 10,000.00          | 0.00      |
| MANTENIMIENTO DE OFICINA                     | SERVICIOS        | 2        | 8,500.00            | 8,500.00           | 0.00      |
| MENSAJERIA Y PAQUETERÍA                      | SERVICIOS        | 445      | 216,220.00          | 214,100.00         | 2,120.00  |
| PASAJE DE AVIÓN                              | BOLETO           | 6        | 49,000.00           | 49,000.00          | 0.00      |
| REPARACIÓN Y MANTENIMIENTO DE ASPERSIÓN      | SERVICIOS        | 3        | 7,500.00            | 7,500.00           | 0.00      |
| SERVICIO DE LIMPIEZA                         | SERVICIOS        | 15       | 62,500.00           | 53,500.00          | 9,000.00  |
| SERVICIO RADIO COMUNICACIÓN                  | SERVICIOS        | 5        | 32,000.00           | 2,000.00           | 30,000.00 |
| SERVICIOS BANCARIOS                          | SERVICIOS        | 12       | 3,600.00            | 3,600.00           | 0.00      |
| SPOT DE RADIO                                | SERVICIOS        | 2        | 23,000.00           | 0.00               | 23,000.00 |
| TELÉFONO                                     | SERVICIOS        | 56       | 121,500.00          | 105,500.00         | 16,000.00 |
| TENENCIA VEHICULAR                           | SERVICIOS        | 21       | 27,069.00           | 27,069.00          | 0.00      |
| VERIFICACIÓN VEHICULAR                       | SERVICIOS        | 13       | 6,800.00            | 6,800.00           | 0.00      |
| PLACAS, TENENCIAS Y REVISADOS                | UNIDAD           | 33       | 96,500.00           | 96,500.00          | 0.00      |
| ALOJAMIENTO PAGINA WEB                       | SERVICIOS        | 2        | 3,750.00            | 3,750.00           | 0.00      |
| MANTENIMIENTO Y SERVICIO DE MOTOCICLETA      | SERVICIOS        | 1        | 1,200.00            | 1,200.00           | 0.00      |
| RENTA DE OFICINA                             | MES              | 43       | 314,100.00          | 280,100.00         | 34,000.00 |
| MANTENIMIENTO DE MOTOSIERRA                  | SERVICIOS        | 14       | 9,700.00            | 9,700.00           | 0.00      |
| RENTA DE BODEGA                              | PAGO             | 12       | 12,000.00           | 12,000.00          | 0.00      |
| PASAJE                                       | BOLETO           | 1        | 700.00              | 0.00               | 700.00    |
| MANTENIMIENTO Y REPARACIÓN DE EQ. DE COMPUTO | SERVICIOS        | 5        | 21,700.00           | 21,700.00          | 0.00      |
| SERVICIO DE VIGILANCIA                       | SERVICIOS        | 10       | 41,200.00           | 37,600.00          | 3,600.00  |
| MANTENIMIENTO DE EQUIPO DE APLICACIÓN        | SERVICIOS        | 34       | 51,900.00           | 45,900.00          | 6,000.00  |
| PEAJE  | SERVICIOS        | 418      | 56,760.00           | 55,760.00          | 1,000.00  |
| SERVICIO DE PAQUETERIA                       | SERVICIOS        | 24       | 18,000.00           | 18,000.00          | 0.00      |
| BOLETOS DE AVIÓN                             | BOLETO           | 5        | 16,000.00           | 4,000.00           | 12,000.00 |
| VIÁTICOS ESTATALES SIN PERNOCTA              | DÍAS             | 311      | 194,375.00          | 194,375.00         | 0.00      |
| VIÁTICOS NACIONALES                          | DÍAS             | 187      | 233,750.00          | 201,250.00         | 32,500.00 |
| MANTENIMIENTO DE EQUIPO DE COMPUTO           | SERVICIOS        | 1        | 4,500.00            | 4,500.00           | 0.00      |

Este programa es público, ajeno a cualquier partido político. Queda prohibido el uso para fines distintos a los establecidos en el programa, este último, se considerara en todas las hojas que conformen el documento.

|                                    |           |     |            |            |           |
|------------------------------------|-----------|-----|------------|------------|-----------|
| VIGILANCIA                         | MES       | 4   | 16,800.00  | 16,800.00  | 0.00      |
| RENTA DE COPIADORA                 | MES       | 1   | 4,000.00   | 4,000.00   | 0.00      |
| SERVICIO DE SMARTPHONE             | SERVICIOS | 513 | 438,752.00 | 421,752.00 | 17,000.00 |
| REFRENDO VEHÍCULAR                 | SERVICIOS | 8   | 5,000.00   | 5,000.00   | 0.00      |
| SERVICIO DE MENSAJERIA             | SERVICIOS | 80  | 40,000.00  | 40,000.00  | 0.00      |
| SEGURO VEHÍCULAR                   | SERVICIOS | 68  | 630,805.00 | 630,805.00 | 0.00      |
| IMPRESOS                           | SERVICIOS | 2   | 11,600.00  | 0.00       | 11,600.00 |
| ASESORÍA JURÍDICA                  | SERVICIOS | 5   | 46,640.00  | 46,640.00  | 0.00      |
| TIEMPO AIRE                        | SERVICIOS | 40  | 20,000.00  | 20,000.00  | 0.00      |
| VIÁTICOS ESTATALES                 | DÍAS      | 270 | 315,000.00 | 288,750.00 | 26,250.00 |
| SERVICIO DE TELEFONIA              | SERVICIOS | 2   | 10,000.00  | 10,000.00  | 0.00      |
| PLACAS Y TENENCIA                  | UNIDAD    | 9   | 21,000.00  | 21,000.00  | 0.00      |
| MANTENIMIENTO A REMOLQUE CAMA BAJA | SERVICIOS | 1   | 9,000.00   | 9,000.00   | 0.00      |
| CERTIFICACIÓN DE COMPETENCIAS      | SERVICIOS | 1   | 1,056.96   | 1,056.96   | 0.00      |
| SISTEMA INFORMATICO                | SERVICIOS | 1   | 2,429.04   | 2,429.04   | 0.00      |

#### 4.4 Plan Presupuestal

| Tipo de recurso  | Inversión total(\$)  | Financiamiento(\$)   |                     |
|------------------|----------------------|----------------------|---------------------|
|                  |                      | Federal              | Estatal             |
| RECURSO HUMANO   | 22,955,922.00        | 21,913,146.00        | 1,042,776.00        |
| RECURSO MATERIAL | 7,719,744.00         | 6,838,069.00         | 881,675.00          |
| SERVICIOS        | 4,225,637.00         | 3,942,237.00         | 283,400.00          |
| <b>TOTAL</b>     | <b>34,901,303.00</b> | <b>32,693,452.00</b> | <b>2,207,851.00</b> |

Este programa es público, ajeno a cualquier partido político. Queda prohibido el uso para fines distintos a los establecidos en el programa, este último, se considerara en todas las hojas que conformen el documento.

## VI. RESULTADOS OBTENIDOS

a) **Aspecto técnico:** Durante el programa 2016 se obtuvieron los siguientes resultados se muestrearon 24,941 ha. En cuanto al control de focos de infestación se atendieron 8,686 focos de infestación mediante actividades de control cultural, químico y biológico.

| Actividad                                | Unidad de medida | Físico           |            |           |            |            |                      | Programado anual    | Ejercido en el mes  |                   |                      |                      | Financiero           |                     |                   |                      |              | % de avance acumulado |
|--|------------------|------------------|------------|-----------|------------|------------|----------------------|---------------------|---------------------|-------------------|----------------------|----------------------|----------------------|---------------------|-------------------|----------------------|--------------|-----------------------|
|  |                  | Programado anual | En el mes  |           | Al mes     |            | % de avance          |                     | Total               | Federal           | Estatal              | Programado al mes    | Ejercido al mes      |                     |                   |                      |              |                       |
|  |                  |                  | Programado | Realizado | Programado | Realizado  |                      |                     |                     |                   |                      |                      | Total                | Federal             | Estatal           | Transferido          | Autorizado   |                       |
| <b>MAPEO</b>                             |                  |                  |            |           |            |            | 244,666.00           | 26,727.42           | 26,727.42           | 0.00              | 244,666.00           | 213,893.71           | 201,094.71           | 12,799.00           | -12,001.29        | 232,664.71           | 87           |                       |
| SUPERFICIE MAPEADA                       | HECTÁREAS        | 24,491.00        | 150.00     | 568.81    | 24,491.00  | 25,109.44  | 103                  |                     |                     |                   |                      |                      |                      |                     |                   |                      |              |                       |
| PUNTOS DE EXPLORACIÓN                    | NÚMERO           | 0                | 0          | 0         | 0          | 0          | 0                    |                     |                     |                   |                      |                      |                      |                     |                   |                      |              |                       |
| SITIOS MAPEADOS                          | NÚMERO           | 0                | 0          | 0         | 0          | 534        | 100                  |                     |                     |                   |                      |                      |                      |                     |                   |                      |              |                       |
| <b>MUESTREO</b>                          |                  |                  |            |           |            |            | 20,331,032.73        | 4,362,625.10        | 4,135,351.35        | 227,273.75        | 20,331,032.73        | 18,416,529.45        | 17,729,347.35        | 687,182.10          | -1,121,861.10     | 19,209,171.63        | 91           |                       |
| SUPERFICIE MUESTREADA                    | HECTÁREAS        | 26,434.00        | 150.00     | 455.29    | 26,434.00  | 37,366.33  | 141                  |                     |                     |                   |                      |                      |                      |                     |                   |                      |              |                       |
| SUPERFICIE LABOR                         | HECTÁREAS        | 234,185.00       | 24,634.00  | 22,089.00 | 234,185.00 | 181,886.77 | 78                   |                     |                     |                   |                      |                      |                      |                     |                   |                      |              |                       |
| SITIOS MUESTREADOS                       | NÚMERO           | 22,391           | 100        | 232       | 22,391     | 25,141     | 112                  |                     |                     |                   |                      |                      |                      |                     |                   |                      |              |                       |
| <b>DIAGNÓSTICO</b>                       |                  |                  |            |           |            |            |                      |                     |                     |                   |                      |                      |                      |                     |                   |                      |              |                       |
| MUESTRAS CONTROL DE FOCOS DE INFESTACIÓN | NÚMERO           | 15               | 1          | 1         | 15         | 33         | 220                  | 7,870,060.28        | 2,053,542.32        | 1,793,784.52      | 259,757.80           | 7,870,060.28         | 7,679,902.91         | 7,168,637.76        | 511,265.15        | 121,353.71           | 7,991,413.99 | 98                    |
| SUPERFICIE LABOR                         | HECTÁREAS        | 8,686.00         | 1,031.00   | 1,006.87  | 8,686.00   | 16,715.06  | 192                  |                     |                     |                   |                      |                      |                      |                     |                   |                      |              |                       |
| SITIOS CONTROLADOS                       | NÚMERO           | 6,265            | 454        | 98        | 6,265      | 5,939      | 95                   |                     |                     |                   |                      |                      |                      |                     |                   |                      |              |                       |
| <b>CAPACITACIÓN</b>                      |                  |                  |            |           |            |            | 864,180.66           | 282,243.10          | 258,640.81          | 23,602.29         | 864,180.66           | 1,258,377.51         | 1,205,731.06         | 52,646.45           | 456,427.09        | 1,320,607.75         | 146          |                       |
| CURSOS A TÉCNICOS                        | NÚMERO           | 0                | 0          | 0         | 0          | 3          | 100                  |                     |                     |                   |                      |                      |                      |                     |                   |                      |              |                       |
| PLÁTICAS A PRODUCTORES                   | NÚMERO           | 458              | 31         | 40        | 458        | 457        | 100                  |                     |                     |                   |                      |                      |                      |                     |                   |                      |              |                       |
| <b>DIVULGACIÓN</b>                       |                  |                  |            |           |            |            | 1,000.00             | 16,750.00           | 16,750.00           | 0.00              | 1,000.00             | 37,750.00            | 37,750.00            | 0.00                | 36,851.00         | 37,851.00            | 3775         |                       |
| IMPRESOS                                 | NÚMERO           | 0                | 0          | 0         | 0          | 2          | 100                  |                     |                     |                   |                      |                      |                      |                     |                   |                      |              |                       |
| SPOTS                                    | NÚMERO           | 0                | 0          | 0         | 0          | 343        | 100                  |                     |                     |                   |                      |                      |                      |                     |                   |                      |              |                       |
| <b>EVALUACIÓN</b>                        |                  |                  |            |           |            |            | 4,000.00             | 0.00                | 0.00                | 0.00              | 4,000.00             | 0.00                 | 0.00                 | 0.00                | -4,000.00         | 0.00                 | 0            |                       |
| EVALUACIÓN                               | NÚMERO           | 19               | 19         | 13        | 19         | 13         | 68                   |                     |                     |                   |                      |                      |                      |                     |                   |                      |              |                       |
| <b>SUPERVISIÓN</b>                       |                  |                  |            |           |            |            | 5,586,363.33         | 1,165,756.55        | 901,752.72          | 264,003.83        | 5,586,363.33         | 5,831,573.37         | 5,273,564.83         | 558,008.54          | 512,162.92        | 6,098,526.25         | 104          |                       |
| SUPERVISIÓN                              | NÚMERO           | 351              | 29         | 34        | 351        | 339        | 97                   |                     |                     |                   |                      |                      |                      |                     |                   |                      |              |                       |
| INFORMES REVISADOS                       | NÚMERO           | 356              | 32         | 32        | 356        | 341        | 96                   |                     |                     |                   |                      |                      |                      |                     |                   |                      |              |                       |
|  |                  |                  |            |           |            |            | <b>34,901,303.00</b> | <b>7,907,644.49</b> | <b>7,133,006.82</b> | <b>774,637.67</b> | <b>34,901,303.00</b> | <b>33,438,026.95</b> | <b>31,616,125.71</b> | <b>1,821,901.24</b> | <b>-11,067.67</b> | <b>34,890,235.33</b> | <b>96</b>    |                       |

Este programa es público, ajeno a cualquier partido político. Queda prohibido el uso para fines distintos a los establecidos en el programa, este último, se considerara en todas las hojas que conformen el documento.

**Gráfica 1.** Porcentaje de cumplimiento de metas programadas durante el 2016 de la campaña contra cochinilla rosada a nivel nacional.

**CAMPAÑA CONTRA COCHINILLA ROSADA AVANCE MES DE DICIEMBRE 2016**

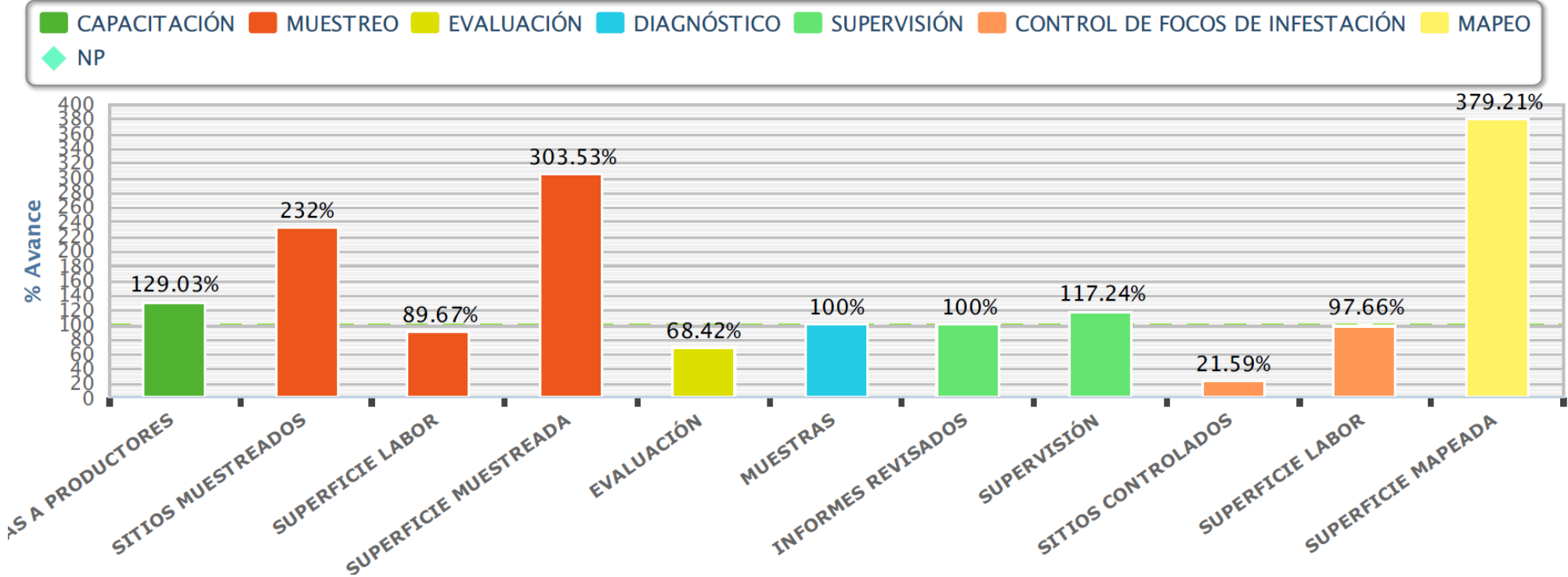

Fuente: SICAFI, 2016

## Porcentajes de infestación alcanzados

Como resultado del control de focos de infestación (control cultural, químico y biológico), se logró reducir la densidad poblacional de la plaga del 0.25 (infestación inicial) a 0.14 (infestación final) individuos de cochinilla por órgano vegetal.

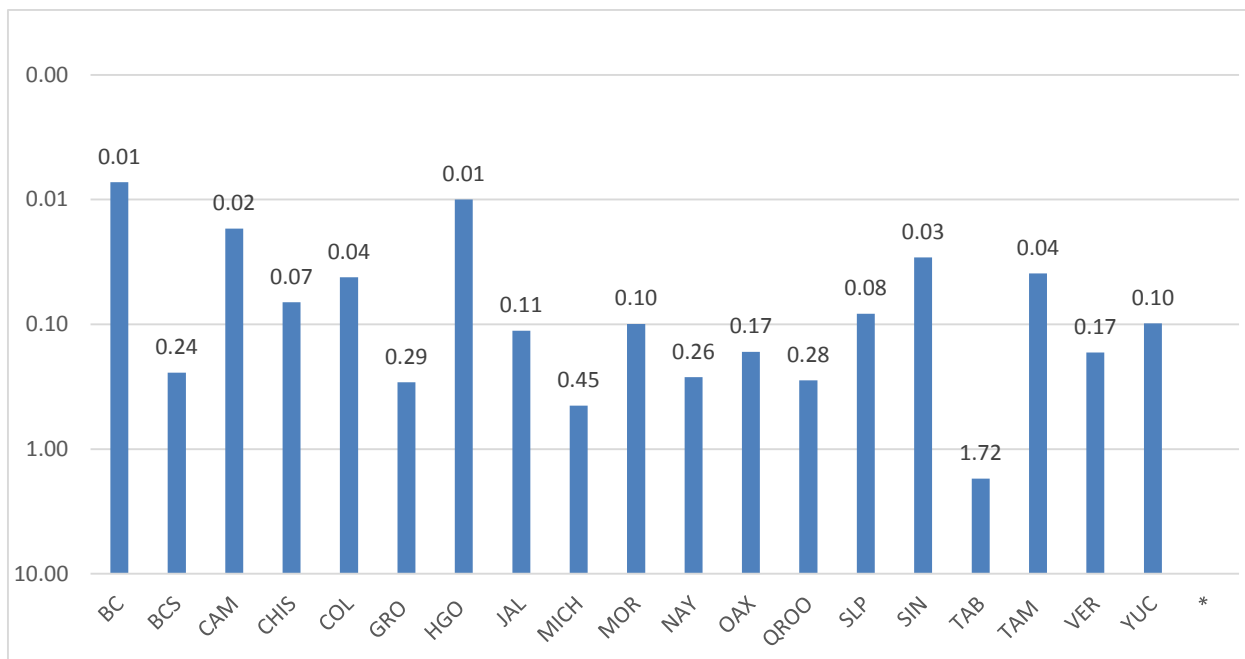

Gráfica 2. Comportamiento poblacional CR por estado. En el siguiente gráfico se observan la fluctuación poblacional de la plaga del mes de enero a diciembre, apreciándose que derivado de las acciones realizadas en la campaña se disminuyó la densidad poblacional de la cochinilla rosada un 56 %.

| Estado       | Densidad poblacional |             |
|--------------|----------------------|-------------|
|              | Inicial              | Esperada    |
| BC           | 0.2                  | 0.01        |
| BCS          | 0.6                  | 0.24        |
| CAM          | 0.03                 | 0.02        |
| CHIS         | 0.06                 | 0.07        |
| COL          | 0.02                 | 0.04        |
| GRO          | 0.34                 | 0.29        |
| HGO          | 0.05                 | 0.01        |
| JAL          | 0.1                  | 0.11        |
| MICH         | 0                    | 0.45        |
| MOR          | 0.02                 | 0.10        |
| NAY          | 0.26                 | 0.26        |
| OAX          | 0                    | 0.17        |
| QROO         | 0.13                 | 0.28        |
| SLP          | 0                    | 0.08        |
| SIN          | 0.05                 | 0.03        |
| TAB          | 0.03                 | 1.72        |
| TAM          | 0.1                  | 0.04        |
| VER          | 0.3                  | 0.17        |
| YUC          | 0.12                 | 0.10        |
| <b>TOTAL</b> | <b>0.12</b>          | <b>0.14</b> |

**b) Aspecto financiero:** Durante el 2016 se programó un presupuesto por \$32,628,543 millones de pesos (federal y estatal), del cual se ejerció un monto total de \$30,922,058.86 millones de pesos, distribuidos en la realización de las diferentes actividades que conforman parte de la estrategia de la campaña obteniendo un remanente de 1,706,484.14 millones de pesos.

| PLAGA  | ESTRATEGIA   | NECESIDAD   | COSTO UNITARIO | TOTAL PROGRAMADO | AUTORIZADO CON TRANSFERENCIAS | TOTAL AUTORIZADO | TOTAL EJERCIDO | DISPONIBLE |
|--|--------------|---|----------------|------------------|-------------------------------|------------------|----------------|------------|
| COCHINILLA ROSADA  | CAPACITACIÓN | ART. DE LIMPIEZA, CAFETERIA Y OTROS -                                   | 500.00         | 37,000.00        | 0.00                          | 37,000.00        | 37,000.00      | 0.00       |
|  |              | ARTICULOS DE LIMPIEZA -   | 1,000.00       | 3,000.00         | 0.00                          | 3,000.00         | 3,000.00       | 0.00       |
|  |              | BOLETOS DE AVIÓN -  | 8,000.00       | 16,000.00        | 72,146.90                     | 88,146.90        | 76,974.24      | 11,172.66  |
|  |              | CAFETERIA -   | 1,500.00       | 29,400.00        | 2,346.63                      | 31,746.63        | 31,746.63      | 0.00       |
|  |              | CAFETERÍA -   | 1,000.00       | 1,000.00         | 0.00                          | 1,000.00         | 1,000.00       | 0.00       |
|  |              | CERTIFICACIÓN DE COMPETENCIAS -   | 30,000.00      | 0.00             | 76,885.27                     | 76,885.27        | 76,885.27      | 0.00       |
|  |              | COMBUSTIBLE -   | 14.00          | 5,358.00         | 18,362.89                     | 23,720.89        | 20,612.89      | 3,108.00   |
|  |              | COMPUTADORA -   | 0.00           | 0.00             | 24,000.00                     | 24,000.00        | 24,000.00      | 0.00       |
|  |              | CONSUMIBLES DE CÓMPUTO -  | 2,000.00       | 13,000.00        | -372.06                       | 12,627.94        | 12,555.95      | 71.99      |
|  |              | COORDINADOR ADMINISTRATIVO - FIGUEROA PLANCARTE ARELI                   | 18,500.00      | 55,500.00        | 0.00                          | 55,500.00        | 55,500.00      | 0.00       |
|  |              | COPIAS -  | 1.00           | 1,246.00         | -1,234.00                     | 12.00            | 12.00          | 0.00       |
|  |              | ENERGÍA ELÉCTRICA -   | 8,000.00       | 8,000.00         | -4,000.00                     | 4,000.00         | 4,000.00       | 0.00       |
|  |              | EQUIPO DE AUDIO -   | 0.00           | 0.00             | 9,123.00                      | 9,123.00         | 9,123.00       | 0.00       |
|  |              | GRATIFICACIÓN DE FIN DE AÑO - ANGELES HERNANDEZ GUMERCINDO              | 10,500.00      | 10,500.00        | 0.00                          | 10,500.00        | 10,500.00      | 0.00       |
|  |              | GRATIFICACIÓN DE FIN DE AÑO - CASTELLANOS JIMENEZ ELIODORO              | 14,500.00      | 14,500.00        | 0.00                          | 14,500.00        | 14,500.00      | 0.00       |
|  |              | GRATIFICACIÓN DE FIN DE AÑO - QUIROZ SANCHEZ ELIZABETH THALIA           | 12,000.00      | 12,000.00        | 0.00                          | 12,000.00        | 12,000.00      | 0.00       |
|  |              | IMPRESORA -   | 4,000.00       | 8,000.00         | 0.00                          | 8,000.00         | 8,000.00       | 0.00       |
|  |              | INSCRIPCIÓN A CURSO -   | 3,000.00       | 0.00             | 126,000.00                    | 126,000.00       | 126,000.00     | 0.00       |
|  |              | MANTENIMIENTO DE EQUIPO DE CÓMPUTO -                                    | 4,500.00       | 4,500.00         | 0.00                          | 4,500.00         | 4,500.00       | 0.00       |
|  |              | MATERIAL DE LIMPIEZA Y CAFETERÍA -                                      | 0.00           | 0.00             | 12,000.00                     | 12,000.00        | 12,000.00      | 0.00       |
|  |              | PANTALLA PARA PROYECCIÓN -  | 0.00           | 0.00             | 2,295.00                      | 2,295.00         | 2,295.00       | 0.00       |
|  |              | PAPELERÍA -   | 1,500.00       | 21,258.00        | -56.40                        | 21,201.60        | 21,201.60      | 0.00       |
|  |              | PASAJE -  | 700.00         | 700.00           | 10,722.00                     | 11,422.00        | 11,227.00      | 195.00     |
|  |              | PASAJE DE AVIÓN -   | 7,000.00       | 49,000.00        | -7,875.26                     | 41,124.74        | 41,124.74      | 0.00       |
|  |              | PEAJE -   | 100.00         | 3,500.00         | 5,001.00                      | 8,501.00         | 8,254.00       | 247.00     |
|  |              | PLACAS Y TENENCIA -   | 3,000.00       | 18,000.00        | -6,209.00                     | 11,791.00        | 11,791.00      | 0.00       |
|  |              | PLACAS, TENENCIAS Y REVISADOS -   | 2,500.00       | 5,000.00         | 0.00                          | 5,000.00         | 5,000.00       | 0.00       |
|  |              | PROFESIONAL DE CALIDAD Y MEJORA DE PROCESOS - COSS MENDOZA NUBIA        | 13,196.22      | 13,196.22        | 0.00                          | 13,196.22        | 13,196.22      | 0.00       |
|  |              | PROFESIONAL DE CAPACITACIÓN Y DIVULGACIÓN - BARAJAS CORTEZ MANUELA      | 0.00           | 0.00             | 14,773.56                     | 14,773.56        | 14,773.56      | 0.00       |
|  |              | PROFESIONAL DE CAPACITACIÓN Y DIVULGACIÓN - DAMARIS CALDERON BUSTAMANTE | 10,920.00      | 10,920.00        | 0.00                          | 10,920.00        | 10,920.00      | 0.00       |
| PROFESIONAL DE CAPACITACIÓN Y DIVULGACIÓN - GLADYS HERNANDEZ CORDOVA     | 14,820.00    | 29,640.00   | -14,820.00     | 14,820.00        | 14,820.00                     | 0.00             |                |            |
| PROFESIONAL DE CAPACITACIÓN Y DIVULGACIÓN - POR CONTRATAR CYD            | 10,920.00    | 10,920.00   | -10,920.00     | 0.00             | 0.00                          | 0.00             |                |            |
| PROFESIONAL DE CAPACITACIÓN Y DIVULGACIÓN - ROBLEDO HERRERA MA GUADALUPE | 13,196.22    | 13,196.22   | 0.00           | 13,196.22        | 13,196.22                     | 0.00             |                |            |

Este programa es público, ajeno a cualquier partido político. Queda prohibido el uso para fines distintos a los establecidos en el programa, este último, se considerara en todas las hojas que conformen el documento.



|             |   |           |                   |                   |                     |                     |                  |
|-------------|---|-----------|-------------------|-------------------|---------------------|---------------------|------------------|
|             | PROFESIONAL DE CAPACITACIÓN Y DIVULGACIÓN - SANCHEZ RODRIGUEZ MARIA DEL LOURDES | 10,500.00 | 21,000.00         | 0.00              | 21,000.00           | 21,000.00           | 0.00             |
|             | RENTA DE OFICINA -  | 17,000.00 | 34,000.00         | -23,412.63        | 10,587.37           | 10,587.37           | 0.00             |
|             | RESPONSABLE DE INFORMATICA - CAMPOS VILLASEÑOR ELIZABETH                        | 13,196.22 | 13,196.22         | 0.00              | 13,196.22           | 13,196.22           | 0.00             |
|             | RESPONSABLE DE INFORMATICA - QUIROZ SANCHEZ ELIZABETH THALIA                    | 12,000.00 | 36,000.00         | 0.00              | 36,000.00           | 36,000.00           | 0.00             |
|             | SEGURO VEHICULAR -  | 15,000.00 | 87,500.00         | -21,619.46        | 65,880.54           | 65,880.54           | 0.00             |
|             | SERVICIO DE TELEFONIA -   | 5,000.00  | 10,000.00         | -5,167.76         | 4,832.24            | 4,832.24            | 0.00             |
|             | SERVICIO DE VIGILANCIA -  | 0.00      | 0.00              | 15,000.00         | 15,000.00           | 15,000.00           | 0.00             |
|             | SOFTWARE ANTIVIRUS KASPERSKY -  | 3,000.00  | 3,000.00          | 0.00              | 3,000.00            | 2,940.00            | 60.00            |
|             | SPOT DE RADIO -   | 0.00      | 0.00              | 29,999.74         | 29,999.74           | 29,999.74           | 0.00             |
|             | UNIFORMES -   | 450.00    | 7,650.00          | 10,000.00         | 17,650.00           | 17,650.00           | 0.00             |
|             | VIÁTICOS -  | 0.00      | 0.00              | 6,250.00          | 6,250.00            | 6,250.00            | 0.00             |
|             | VIÁTICOS ESTATALES -  | 1,250.00  | 63,750.00         | -10,217.58        | 53,532.42           | 45,908.80           | 7,623.62         |
|             | VIÁTICOS ESTATALES SIN PERNOCTA -   | 625.00    | 20,000.00         | 13,995.01         | 33,995.01           | 33,758.19           | 236.82           |
|             | VIÁTICOS NACIONALES -   | 1,250.00  | 173,750.00        | 113,430.24        | 287,180.24          | 247,669.09          | 39,511.15        |
|             | <b>TOTAL DE LA ESTRATEGIA</b>   |           | <b>864,180.66</b> | <b>456,427.09</b> | <b>1,320,607.75</b> | <b>1,258,381.51</b> | <b>62,226.24</b> |
| DIVULGACIÓN | GRATIFICACION DE FIN DE AÑO - GUZMAN MAY BLANCA PAULINA                         | 0.00      | 0.00              | 6,851.00          | 6,851.00            | 6,851.00            | 0.00             |
|             | PAPELERÍA -   | 1,000.00  | 1,000.00          | 0.00              | 1,000.00            | 1,000.00            | 0.00             |
|             | PROYECTOR -   | 0.00      | 0.00              | 10,000.00         | 10,000.00           | 9,899.00            | 101.00           |
|             | SPOT DE RADIO -   | 0.00      | 0.00              | 20,000.00         | 20,000.00           | 20,000.00           | 0.00             |
|             | <b>TOTAL DE LA ESTRATEGIA</b>   |           | <b>1,000.00</b>   | <b>36,851.00</b>  | <b>37,851.00</b>    | <b>37,750.00</b>    | <b>101.00</b>    |
| MUESTREO    | ACCESORIOS PARA SMARTPHONE -  | 0.00      | 0.00              | 3,000.00          | 3,000.00            | 3,000.00            | 0.00             |
|             | ADMINISTRADOR DEL SISTEMA INFORMÁTICO - GOMEZ CASTAÑEDA ELIEL                   | 1,231.13  | 14,773.56         | -7,540.09         | 7,233.47            | 6,758.88            | 474.59           |
|             | ADMINISTRADOR DEL SISTEMA INFORMÁTICO - JOSE ANTONIO PEREZ RUIZ                 | 14,820.00 | 59,280.00         | 0.00              | 59,280.00           | 59,280.00           | 0.00             |
|             | AGUA POTABLE -  | 600.00    | 1,800.00          | 0.00              | 1,800.00            | 1,800.00            | 0.00             |
|             | AGUJAS DE DISECCION -   | 50.00     | 300.00            | -300.00           | 0.00                | 0.00                | 0.00             |
|             | ALOJAMIENTO PAGINA WEB -  | 750.00    | 750.00            | 0.00              | 750.00              | 750.00              | 0.00             |
|             | ARTÍCULOS DE OFICINA -  | 3,500.00  | 3,500.00          | 5,915.93          | 9,415.93            | 9,415.93            | 0.00             |
|             | ASESORÍA JURÍDICA -   | 14,820.00 | 31,640.00         | -2,000.00         | 29,640.00           | 29,640.00           | 0.00             |
|             | ASPERSONA MOTORIZADA -  | 10,000.00 | 10,000.00         | -1,400.00         | 8,600.00            | 8,600.00            | 0.00             |
|             | AUXILIAR ADMINISTRATIVO - CRUZ ARENAS VIRGILIA                                  | 1,102.40  | 13,228.80         | -13,165.60        | 63.20               | 0.00                | 63.20            |
|             | AUXILIAR ADMINISTRATIVO - CYNTHIA LIZETTE GARCIA RUIZ                           | 10,000.00 | 10,000.00         | 0.00              | 10,000.00           | 10,000.00           | 0.00             |
|             | AUXILIAR ADMINISTRATIVO - DAVALOS CRUZ CONCEPCION GUADALUPE                     | 1,102.40  | 13,228.80         | 0.00              | 13,228.80           | 10,989.48           | 2,239.32         |
|             | AUXILIAR ADMINISTRATIVO - DELGADO GOMEZ MARCO ANTONIO                           | 0.00      | 0.00              | 7,165.60          | 7,165.60            | 5,952.64            | 1,212.96         |
|             | AUXILIAR ADMINISTRATIVO - Griselda Vazquez del Angel                            | 11,500.00 | 23,000.00         | 0.00              | 23,000.00           | 22,128.17           | 871.83           |
|             | AUXILIAR ADMINISTRATIVO - PORRAS HERNANDEZ EFRAIN                               | 11,000.00 | 22,000.00         | 0.00              | 22,000.00           | 22,000.00           | 0.00             |
|             | AUXILIAR DE CAMPO - ABREU VIDAL ANGEL HORACIO                                   | 11,024.00 | 121,264.00        | -22,048.00        | 99,216.00           | 95,340.87           | 3,875.13         |
|             | AUXILIAR DE CAMPO - ALVARO DUEÑAS PINEDA  | 9,100.00  | 109,200.00        | 0.00              | 109,200.00          | 109,200.00          | 0.00             |
|             | AUXILIAR DE CAMPO - Andres Hernández Nava                                       | 0.00      | 0.00              | 94,500.00         | 94,500.00           | 94,500.00           | 0.00             |
|             | AUXILIAR DE CAMPO - AUX. DE CAMPO POR CONTRATAR CRH 1                           | 11,428.00 | 91,424.00         | -91,424.00        | 0.00                | 0.00                | 0.00             |
|             | AUXILIAR DE CAMPO - Auxiliar de Campo, Cochinitilla Rosada, Vacante#2           | 9,100.00  | 18,200.00         | -18,200.00        | 0.00                | 0.00                | 0.00             |
|             | AUXILIAR DE CAMPO - Benito Ordaz López  | 9,100.00  | 109,200.00        | 0.00              | 109,200.00          | 109,200.00          | 0.00             |

Este programa es público, ajeno a cualquier partido político. Queda prohibido el uso para fines distintos a los establecidos en el programa, este último, se considerara en todas las hojas que conformen el documento.

|   |           |            |             |            |            |           |
|---|-----------|------------|-------------|------------|------------|-----------|
| AUXILIAR DE CAMPO - CARRION OSORIO CLEMENTE           | 0.00      | 0.00       | 35,828.00   | 35,828.00  | 35,828.00  | 0.00      |
| AUXILIAR DE CAMPO - CERNA DIAZ LEONEL                 | 11,024.00 | 132,288.00 | 0.00        | 132,288.00 | 132,288.00 | 0.00      |
| AUXILIAR DE CAMPO - CHAN CELIS VICTOR VALENTE         | 0.00      | 0.00       | 33,072.00   | 33,072.00  | 33,072.00  | 0.00      |
| AUXILIAR DE CAMPO - CRISANTO ALVARADO NAYELI          | 10,000.00 | 30,000.00  | 0.00        | 30,000.00  | 30,000.00  | 0.00      |
| AUXILIAR DE CAMPO - DIANA FERNANDA ESPINOZA CASTILLO  | 10,000.00 | 120,000.00 | 0.00        | 120,000.00 | 120,000.00 | 0.00      |
| AUXILIAR DE CAMPO - EXIQUIO VALDEZ MEZA               | 10,000.00 | 120,000.00 | 0.00        | 120,000.00 | 120,000.00 | 0.00      |
| AUXILIAR DE CAMPO - Francisco Enedino Leyto Delgado   | 10,500.00 | 126,000.00 | 0.00        | 126,000.00 | 126,000.00 | 0.00      |
| AUXILIAR DE CAMPO - GABRIEL CASTRO OCAMPO             | 9,100.00  | 109,200.00 | 0.00        | 109,200.00 | 109,200.00 | 0.00      |
| AUXILIAR DE CAMPO - GOMEZ GOMEZ HARVEY SANTIAGO       | 11,024.00 | 121,264.00 | 0.00        | 121,264.00 | 120,324.61 | 939.39    |
| AUXILIAR DE CAMPO - HERNANDEZ ANTONIA JUAN            | 0.00      | 0.00       | 56,680.31   | 56,680.31  | 45,495.46  | 11,184.85 |
| AUXILIAR DE CAMPO - HUMBERTO ITURBE GARCIA            | 9,100.00  | 109,200.00 | 0.00        | 109,200.00 | 109,200.00 | 0.00      |
| AUXILIAR DE CAMPO - JOSE GUADALUPE BONILLA PARRA      | 10,000.00 | 120,000.00 | 0.00        | 120,000.00 | 120,000.00 | 0.00      |
| AUXILIAR DE CAMPO - JUAN CARMONA CEBALLOS             | 9,100.00  | 109,200.00 | 0.00        | 109,200.00 | 109,200.00 | 0.00      |
| AUXILIAR DE CAMPO - LOPEZ LUGO JOSE IRAM              | 10,000.00 | 120,000.00 | 0.00        | 120,000.00 | 120,000.00 | 0.00      |
| AUXILIAR DE CAMPO - Mario Moctezuma Barrios           | 10,500.00 | 126,000.00 | 0.00        | 126,000.00 | 126,000.00 | 0.00      |
| AUXILIAR DE CAMPO - Ortiz Canseco Esteban             | 9,100.00  | 18,200.00  | -5,066.67   | 13,133.33  | 13,133.33  | 0.00      |
| AUXILIAR DE CAMPO - RODRIGUEZ RUIZ LUIS               | 10,000.00 | 120,000.00 | 0.00        | 120,000.00 | 120,000.00 | 0.00      |
| AUXILIAR DE CAMPO - SANCHEZ JIMENEZ LAZARO MANUEL     | 11,024.00 | 121,264.00 | -56,680.31  | 64,583.69  | 64,583.69  | 0.00      |
| AUXILIAR DE CAMPO - Santiago Toledo Hermes            | 9,100.00  | 63,700.00  | -5,460.00   | 58,240.00  | 58,240.00  | 0.00      |
| AUXILIAR DE CAMPO - Vacante CRH03.16                  | 10,500.00 | 105,000.00 | -105,000.00 | 0.00       | 0.00       | 0.00      |
| AUXILIAR DE CAMPO - ABEL VICTORIO ESTRADA             | 11,024.00 | 132,288.00 | 0.00        | 132,288.00 | 132,288.00 | 0.00      |
| AUXILIAR DE CAMPO - BADILLO CARDENAS JOVANI 15573     | 11,024.00 | 132,288.00 | 0.00        | 132,288.00 | 132,288.00 | 0.00      |
| AUXILIAR DE CAMPO - BALCAZAR DELGADILLO JHONATAN ESAU | 10,472.80 | 125,673.60 | -11,023.21  | 114,650.39 | 114,650.39 | 0.00      |
| AUXILIAR DE CAMPO - BASTARRACHEA LOPEZ LUIS ARIEL     | 11,024.00 | 132,288.00 | -49,608.00  | 82,680.00  | 82,680.00  | 0.00      |
| AUXILIAR DE CAMPO - CALLEJAS RIVERA JORGE LUIS        | 11,024.00 | 132,288.00 | 0.00        | 132,288.00 | 132,288.00 | 0.00      |
| AUXILIAR DE CAMPO - CRISANTO ALVARADO NAYELI          | 10,000.00 | 90,000.00  | 0.00        | 90,000.00  | 90,000.00  | 0.00      |
| AUXILIAR DE CAMPO - CUEVAS ANGULO CINTHIA INDIRA      | 11,024.00 | 132,288.00 | 0.00        | 132,288.00 | 132,288.00 | 0.00      |
| AUXILIAR DE CAMPO - Curtel Bazan Celedonio            | 11,024.00 | 132,288.00 | 0.00        | 132,288.00 | 125,637.02 | 6,650.98  |
| AUXILIAR DE CAMPO - ENRIQUE GARCIA GARCIA             | 10,100.00 | 121,200.00 | 0.00        | 121,200.00 | 121,200.00 | 0.00      |
| AUXILIAR DE CAMPO - GONZALEZ TEC DANIELITO            | 10,000.00 | 120,000.00 | 0.00        | 120,000.00 | 120,000.00 | 0.00      |
| AUXILIAR DE CAMPO - INZUNZA OCAMPO GUSTAVO            | 11,024.00 | 132,288.00 | 0.00        | 132,288.00 | 132,288.00 | 0.00      |
| AUXILIAR DE CAMPO - LOPEZ COCOM GUSTAVO DANIEL        | 11,024.00 | 132,288.00 | 0.00        | 132,288.00 | 132,288.00 | 0.00      |
| AUXILIAR DE CAMPO - LUIS MANUEL MONTALVO SANCHEZ      | 10,000.00 | 120,000.00 | 0.00        | 120,000.00 | 120,000.00 | 0.00      |
| AUXILIAR DE CAMPO - MELENDEZ LOPEZ ERIC 15494         | 11,024.00 | 132,288.00 | 0.00        | 132,288.00 | 132,288.00 | 0.00      |
| AUXILIAR DE CAMPO - MENDEZ ALVAREZ EBER IGNACIO       | 11,024.00 | 132,288.00 | 0.00        | 132,288.00 | 132,288.00 | 0.00      |
| AUXILIAR DE CAMPO - OROZCO RINCON EDGAR MOISES        | 11,024.00 | 132,288.00 | 0.00        | 132,288.00 | 127,699.06 | 4,588.94  |
| AUXILIAR DE CAMPO - QUINTANA ELIZALDE ARMANDO         | 10,472.80 | 125,673.60 | 0.00        | 125,673.60 | 125,673.60 | 0.00      |
| AUXILIAR DE CAMPO - REYES HERNANDEZ VAZQUEZ           | 10,000.00 | 120,000.00 | 0.00        | 120,000.00 | 120,000.00 | 0.00      |
| AUXILIAR DE CAMPO - Ricardo Juarez Contreras          | 11,024.00 | 132,288.00 | -22,048.00  | 110,240.00 | 110,240.00 | 0.00      |
| AUXILIAR DE CAMPO - SANCHEZ LEAL JAVIER ATOCHA        | 11,024.00 | 132,288.00 | -77,167.88  | 55,120.12  | 55,120.12  | 0.00      |
| AUXILIAR DE CAMPO - SERGIO SALINAS TOLEDO             | 11,024.00 | 132,288.00 | -2,608.00   | 129,680.00 | 129,680.00 | 0.00      |
| AUXILIAR DE INFORMÁTICA - DAVID RAUL MOLINA ALGARIN   | 10,300.00 | 10,300.00  | 0.00        | 10,300.00  | 10,300.00  | 0.00      |

Este programa es público, ajeno a cualquier partido político. Queda prohibido el uso para fines distintos a los establecidos en el programa, este último, se considerara en todas las hojas que conformen el documento.

|  |           |              |            |              |              |           |
|--|-----------|--------------|------------|--------------|--------------|-----------|
| BATERIAS -   | 50.00     | 1,000.00     | 0.00       | 1,000.00     | 996.87       | 3.13      |
| BOLETOS DE AVIÓN -   | 0.00      | 0.00         | 11,053.69  | 11,053.69    | 10,941.53    | 112.16    |
| BOTAS DE TRABAJO -   | 900.00    | 18,450.00    | 6,183.35   | 24,633.35    | 24,623.35    | 10.00     |
| BOTIQUÍN -   | 1,000.00  | 1,000.00     | 0.00       | 1,000.00     | 1,000.00     | 0.00      |
| CAJA DE HERRAMIENTAS -   | 7,000.00  | 14,000.00    | 0.00       | 14,000.00    | 13,999.99    | 0.01      |
| CAMARA FOTOGRAFICA -   | 7,000.00  | 21,000.00    | -7,000.00  | 14,000.00    | 13,997.10    | 2.90      |
| CERTIFICACIÓN DE COMPETENCIAS -                                    | 1,056.96  | 1,056.96     | 5,530.43   | 6,587.39     | 6,587.39     | 0.00      |
| CHAMARRAS -  | 800.00    | 7,200.00     | 0.00       | 7,200.00     | 7,100.97     | 99.03     |
| COMBUSTIBLE -  | 14.00     | 3,121,442.40 | 604,404.82 | 3,725,847.22 | 3,701,247.64 | 24,599.58 |
| COMPUTADORA -  | 15,000.00 | 15,000.00    | 15,998.00  | 30,998.00    | 30,729.42    | 268.58    |
| CONSUMIBLES DE CÓMPUTO -   | 1,000.00  | 40,000.00    | 5,778.49   | 45,778.49    | 42,747.54    | 3,030.95  |
| COORDINADOR ADMINISTRATIVO - GONZALEZ GONZALEZ VICTOR MANUEL       | 1,698.00  | 20,376.00    | 0.00       | 20,376.00    | 20,376.00    | 0.00      |
| COORDINADOR ADMINISTRATIVO - MIJANGOS LOEZA CLAUDIA ILEANA         | 20,440.00 | 20,440.00    | 0.00       | 20,440.00    | 20,440.00    | 0.00      |
| COORDINADOR DE PROYECTO FITOSANITARIO - CRISTOBAL MIRANDA ROMERO   | 18,500.00 | 222,000.00   | 0.00       | 222,000.00   | 222,000.00   | 0.00      |
| COORDINADOR DE PROYECTO FITOSANITARIO - ISLAS HERNANDEZ JOSE ANGEL | 20,440.00 | 245,280.00   | 0.00       | 245,280.00   | 245,280.00   | 0.00      |
| COPIAS -   | 1.00      | 104.00       | -34.00     | 70.00        | 64.00        | 6.00      |
| DIESEL -   | 0.00      | 0.00         | 5,000.00   | 5,000.00     | 5,000.00     | 0.00      |
| ENERGÍA ELÉCTRICA -  | 15,000.00 | 0.00         | 36,000.00  | 36,000.00    | 20,086.32    | 15,913.68 |
| ESCRITORIO -   | 0.00      | 0.00         | 11,996.99  | 11,996.99    | 11,996.99    | 0.00      |
| FINIQUITO - BALCAZAR DELGADILLO JHONATAN ESAU                      | 0.00      | 0.00         | 22,183.38  | 22,183.38    | 20,945.60    | 1,237.78  |
| FINIQUITO - BASTARRACHEA LOPEZ LUIS ARIEL                          | 11,024.00 | 11,024.00    | 0.00       | 11,024.00    | 11,024.00    | 0.00      |
| FINIQUITO - CHAN CELIS VICTOR VALENTE                              | 0.00      | 0.00         | 2,756.00   | 2,756.00     | 2,756.00     | 0.00      |
| FRASCOS ENTOMOLOGICOS -  | 8.00      | 8,000.00     | 0.00       | 8,000.00     | 8,000.00     | 0.00      |
| GERENTE - ENRIQUEZ ROSALES JORGE ARTURO                            | 2,483.03  | 29,796.36    | 0.00       | 29,796.36    | 29,796.36    | 0.00      |
| GERENTE - JORGE LUIS MORALES MARIN                                 | 27,912.00 | 27,912.00    | 0.00       | 27,912.00    | 27,912.00    | 0.00      |
| GORRAS -   | 0.00      | 0.00         | 6,000.00   | 6,000.00     | 6,000.00     | 0.00      |
| GPS -  | 0.00      | 0.00         | 31,000.00  | 31,000.00    | 31,000.00    | 0.00      |
| GRATIFICACIÓN DE FIN DE AÑO -                                      | 15,000.00 | 15,000.00    | -12,000.00 | 3,000.00     | 3,000.00     | 0.00      |
| GRATIFICACIÓN DE FIN DE AÑO - ABEL VICTORIO ESTRADA                | 11,024.00 | 11,024.00    | 0.00       | 11,024.00    | 11,024.00    | 0.00      |
| GRATIFICACIÓN DE FIN DE AÑO - ABREU VIDAL ANGEL HORACIO            | 11,024.00 | 11,024.00    | -5,147.95  | 5,876.05     | 0.00         | 5,876.05  |
| GRATIFICACIÓN DE FIN DE AÑO - ALVARO DUEÑAS PINEDA                 | 0.00      | 0.00         | 9,100.00   | 9,100.00     | 9,100.00     | 0.00      |
| GRATIFICACIÓN DE FIN DE AÑO - Andres Hernández Nava                | 0.00      | 0.00         | 8,750.00   | 8,750.00     | 8,750.00     | 0.00      |
| GRATIFICACIÓN DE FIN DE AÑO - AUX. DE CAMPO POR CONTRATAR CRH 1    | 8,024.00  | 8,024.00     | 0.00       | 8,024.00     | 0.00         | 8,024.00  |
| GRATIFICACIÓN DE FIN DE AÑO - BADILLO CARDENAS JOVANI 15573        | 11,024.00 | 11,024.00    | 0.00       | 11,024.00    | 11,024.00    | 0.00      |
| GRATIFICACIÓN DE FIN DE AÑO - BALCAZAR DELGADILLO JHONATAN ESAU    | 10,472.80 | 10,472.80    | -4,245.03  | 6,227.77     | 6,227.77     | 0.00      |
| GRATIFICACIÓN DE FIN DE AÑO - BARAJAS CORTEZ MANUELA               | 1,231.13  | 1,231.13     | 0.00       | 1,231.13     | 1,231.13     | 0.00      |
| GRATIFICACIÓN DE FIN DE AÑO - BASTARRACHEA LOPEZ LUIS ARIEL        | 11,024.00 | 11,024.00    | 0.00       | 11,024.00    | 11,024.00    | 0.00      |
| GRATIFICACIÓN DE FIN DE AÑO - Benito Ordaz López                   | 9,100.00  | 9,100.00     | 0.00       | 9,100.00     | 9,100.00     | 0.00      |
| GRATIFICACIÓN DE FIN DE AÑO - BORGES EVIA ANTONIO                  | 12,500.00 | 12,500.00    | 0.00       | 12,500.00    | 12,500.00    | 0.00      |
| GRATIFICACIÓN DE FIN DE AÑO - CALLEJAS RIVERA JORGE LUIS           | 11,024.00 | 11,024.00    | 0.00       | 11,024.00    | 11,024.00    | 0.00      |
| GRATIFICACIÓN DE FIN DE AÑO - CAMPOS                               | 14,820.00 | 14,820.00    | 0.00       | 14,820.00    | 14,820.00    | 0.00      |

Este programa es público, ajeno a cualquier partido político. Queda prohibido el uso para fines distintos a los establecidos en el programa, este último, se considerara en todas las hojas que conformen el documento.

|   |           |           |          |           |           |        |  |
|---|-----------|-----------|----------|-----------|-----------|--------|--|
| MAGAÑA PEDRO FRANCISCO  |           |           |          |           |           |        |  |
| GRATIFICACIÓN DE FIN DE AÑO - CARDENAS VALDEZ OSVALDO           | 10,000.00 | 10,000.00 | 0.00     | 10,000.00 | 10,000.00 | 0.00   |  |
| GRATIFICACIÓN DE FIN DE AÑO - CASTRO LOPEZ HECTOR GILBERTO      | 12,500.00 | 12,500.00 | 0.00     | 12,500.00 | 12,500.00 | 0.00   |  |
| GRATIFICACIÓN DE FIN DE AÑO - CERNA DIAZ LEONEL                 | 11,024.00 | 11,024.00 | 0.00     | 11,024.00 | 11,024.00 | 0.00   |  |
| GRATIFICACIÓN DE FIN DE AÑO - CHAN CELIS VICTOR VALENTE         | 0.00      | 0.00      | 2,756.00 | 2,756.00  | 2,756.00  | 0.00   |  |
| GRATIFICACIÓN DE FIN DE AÑO - CHAVEZ GARCIA ROSALIA             | 498.43    | 498.43    | 0.00     | 498.43    | 498.43    | 0.00   |  |
| GRATIFICACIÓN DE FIN DE AÑO - CRISANTO ALVARADO NAYELI          | 10,000.00 | 10,000.00 | 0.00     | 10,000.00 | 10,000.00 | 0.00   |  |
| GRATIFICACIÓN DE FIN DE AÑO - CRUZ ARENAS VIRGILIA              | 915.79    | 915.79    | -496.05  | 419.74    | 0.00      | 419.74 |  |
| GRATIFICACIÓN DE FIN DE AÑO - CUEVAS ANGULO CINTHIA INDIRA      | 11,024.00 | 11,024.00 | 0.00     | 11,024.00 | 11,024.00 | 0.00   |  |
| GRATIFICACIÓN DE FIN DE AÑO - CUEVAS MARTINEZ RAUL ALBERTO      | 14,820.00 | 14,820.00 | 0.00     | 14,820.00 | 14,820.00 | 0.00   |  |
| GRATIFICACIÓN DE FIN DE AÑO - Curiel Bazan Celedonio            | 11,024.00 | 11,024.00 | 0.00     | 11,024.00 | 11,024.00 | 0.00   |  |
| GRATIFICACIÓN DE FIN DE AÑO - DAVALOS CRUZ CONCEPCION GUADALUPE | 915.79    | 915.79    | 0.00     | 915.79    | 915.79    | 0.00   |  |
| GRATIFICACIÓN DE FIN DE AÑO - DELGADO GOMEZ MARCO ANTONIO       | 0.00      | 0.00      | 496.05   | 496.05    | 496.05    | 0.00   |  |
| GRATIFICACIÓN DE FIN DE AÑO - DIANA FERNANDA ESPINOZA CASTILLO  | 10,000.00 | 10,000.00 | 0.00     | 10,000.00 | 10,000.00 | 0.00   |  |
| GRATIFICACIÓN DE FIN DE AÑO - DOMINGUEZ RENDON JULIO CESAR      | 12,500.00 | 12,500.00 | 0.00     | 12,500.00 | 12,500.00 | 0.00   |  |
| GRATIFICACIÓN DE FIN DE AÑO - DURAN JUAREZ MIGUEL GUADALUPE     | 12,500.00 | 12,500.00 | 0.00     | 12,500.00 | 12,500.00 | 0.00   |  |
| GRATIFICACIÓN DE FIN DE AÑO - ENRIQUE GARCIA GARCIA             | 10,100.00 | 10,100.00 | 0.00     | 10,100.00 | 10,100.00 | 0.00   |  |
| GRATIFICACIÓN DE FIN DE AÑO - ENRIQUEZ ROSALES JORGE ARTURO     | 2,483.03  | 2,483.03  | 0.00     | 2,483.03  | 2,483.03  | 0.00   |  |
| GRATIFICACIÓN DE FIN DE AÑO - EXIQUIO VALDEZ MEZA               | 10,000.00 | 10,000.00 | 0.00     | 10,000.00 | 10,000.00 | 0.00   |  |
| GRATIFICACIÓN DE FIN DE AÑO - Francisco Enedino Leyva Delgado   | 10,500.00 | 10,500.00 | 0.00     | 10,500.00 | 10,500.00 | 0.00   |  |
| GRATIFICACIÓN DE FIN DE AÑO - GABRIEL CASTRO OCAMPO             | 0.00      | 0.00      | 9,100.00 | 9,100.00  | 9,100.00  | 0.00   |  |
| GRATIFICACIÓN DE FIN DE AÑO - GOMEZ CASTAÑEDA ELIEL             | 1,231.13  | 1,231.13  | -461.67  | 769.46    | 590.83    | 178.63 |  |
| GRATIFICACIÓN DE FIN DE AÑO - GOMEZ GOMEZ HARVEY SANTIAGO       | 11,024.00 | 11,024.00 | 0.00     | 11,024.00 | 11,024.00 | 0.00   |  |
| GRATIFICACIÓN DE FIN DE AÑO - GONZALEZ GONZALEZ VICTOR MANUEL   | 1,698.00  | 1,698.00  | 0.00     | 1,698.00  | 1,698.00  | 0.00   |  |
| GRATIFICACIÓN DE FIN DE AÑO - GONZALEZ TEC DANIELITO            | 10,000.00 | 10,000.00 | 0.00     | 10,000.00 | 10,000.00 | 0.00   |  |
| GRATIFICACIÓN DE FIN DE AÑO - HERNANDEZ ANTONIA JUAN            | 0.00      | 0.00      | 4,600.00 | 4,600.00  | 4,600.00  | 0.00   |  |
| GRATIFICACIÓN DE FIN DE AÑO - HERNANDEZ MONTOYA JOSE JUAN       | 1,231.13  | 1,231.13  | 0.00     | 1,231.13  | 1,231.13  | 0.00   |  |
| GRATIFICACIÓN DE FIN DE AÑO - HERNANDEZ RINCON RICARDO          | 14,820.00 | 14,820.00 | 0.00     | 14,820.00 | 14,820.00 | 0.00   |  |
| GRATIFICACIÓN DE FIN DE AÑO - Hernandez Rivera Armando          | 14,820.00 | 14,820.00 | 0.00     | 14,820.00 | 14,820.00 | 0.00   |  |
| GRATIFICACIÓN DE FIN DE AÑO - Hernandez Vargas Alejandro        | 14,820.00 | 14,820.00 | 0.00     | 14,820.00 | 14,820.00 | 0.00   |  |
| GRATIFICACIÓN DE FIN DE AÑO - HUMBERTO ITURBE GARCIA            | 0.00      | 0.00      | 9,100.00 | 9,100.00  | 9,100.00  | 0.00   |  |
| GRATIFICACIÓN DE FIN DE AÑO - INZUNZA OCAMPO GUSTAVO            | 11,024.00 | 11,024.00 | 0.00     | 11,024.00 | 11,024.00 | 0.00   |  |
| GRATIFICACIÓN DE FIN DE AÑO - ISLAS HERNANDEZ JOSE ANGEL        | 20,440.00 | 20,440.00 | 0.00     | 20,440.00 | 20,440.00 | 0.00   |  |
| GRATIFICACIÓN DE FIN DE AÑO - JIMENEZ QUINTERO JESUS ANGEL      | 13,196.22 | 13,196.22 | 0.00     | 13,196.22 | 13,196.22 | 0.00   |  |
| GRATIFICACIÓN DE FIN DE AÑO - JOSE GUADALUPE BONILLA PARRA      | 10,000.00 | 10,000.00 | 0.00     | 10,000.00 | 10,000.00 | 0.00   |  |
| GRATIFICACIÓN DE FIN DE AÑO - JUAN CARMONA CEBALLOS             | 0.00      | 0.00      | 9,100.00 | 9,100.00  | 9,100.00  | 0.00   |  |
| GRATIFICACIÓN DE FIN DE AÑO - LOPEZ COCOM GUSTAVO DANIEL        | 11,024.00 | 11,024.00 | 0.00     | 11,024.00 | 11,024.00 | 0.00   |  |
| GRATIFICACIÓN DE FIN DE AÑO - LOPEZ LUGO JOSE IRAM              | 10,000.00 | 10,000.00 | 0.00     | 10,000.00 | 10,000.00 | 0.00   |  |

Este programa es público, ajeno a cualquier partido político. Queda prohibido el uso para fines distintos a los establecidos en el programa, este último, se considerara en todas las hojas que conformen el documento.

|  |           |            |           |            |            |          |
|--|-----------|------------|-----------|------------|------------|----------|
| GRATIFICACIÓN DE FIN DE AÑO - LUIS EDUARDO LOPEZ VALDOVINOS  | 14,820.00 | 14,820.00  | 0.00      | 14,820.00  | 14,820.00  | 0.00     |
| GRATIFICACIÓN DE FIN DE AÑO - LUIS HOMERO GONZALEZ MARTINEZ  | 11,024.00 | 11,024.00  | 0.00      | 11,024.00  | 11,024.00  | 0.00     |
| GRATIFICACIÓN DE FIN DE AÑO - LUIS MANUEL MONTALVO SANCHEZ   | 10,000.00 | 10,000.00  | 0.00      | 10,000.00  | 10,000.00  | 0.00     |
| GRATIFICACIÓN DE FIN DE AÑO - LUZ MARIA CERANO CAMPOS        | 6,864.00  | 6,864.00   | 0.00      | 6,864.00   | 6,864.00   | 0.00     |
| GRATIFICACIÓN DE FIN DE AÑO - Mario Moctezuma Barrios        | 10,500.00 | 10,500.00  | 0.00      | 10,500.00  | 10,500.00  | 0.00     |
| GRATIFICACIÓN DE FIN DE AÑO - MELENDEZ LOPEZ ERIC 15494      | 11,024.00 | 11,024.00  | 0.00      | 11,024.00  | 11,024.00  | 0.00     |
| GRATIFICACIÓN DE FIN DE AÑO - MENDEZ ALVAREZ EBER IGNACIO    | 11,024.00 | 11,024.00  | 0.00      | 11,024.00  | 11,024.00  | 0.00     |
| GRATIFICACIÓN DE FIN DE AÑO - MIGUEL ANGEL PERALTA ORTIZ     | 0.00      | 0.00       | 9,100.00  | 9,100.00   | 9,100.00   | 0.00     |
| GRATIFICACIÓN DE FIN DE AÑO - MIJANGOS PACHECO CAROLINA      | 12,500.00 | 12,500.00  | 0.00      | 12,500.00  | 12,500.00  | 0.00     |
| GRATIFICACIÓN DE FIN DE AÑO - NAVIDAD HIJERA JORGE HUFRACIO  | 12,500.00 | 12,500.00  | 0.00      | 12,500.00  | 12,500.00  | 0.00     |
| GRATIFICACIÓN DE FIN DE AÑO - OCTAVIO HERNANDEZ ADAME        | 0.00      | 0.00       | 9,100.00  | 9,100.00   | 9,100.00   | 0.00     |
| GRATIFICACIÓN DE FIN DE AÑO - OROZCO RINCON EDGAR MOISES     | 11,024.00 | 11,024.00  | 0.00      | 11,024.00  | 11,024.00  | 0.00     |
| GRATIFICACIÓN DE FIN DE AÑO - PALACIOS DELFIN HILARIO        | 14,820.00 | 14,820.00  | 0.00      | 14,820.00  | 14,820.00  | 0.00     |
| GRATIFICACIÓN DE FIN DE AÑO - QUINTANA ELIZALDE ARMANDO      | 10,472.80 | 10,472.80  | 0.00      | 10,472.80  | 10,472.80  | 0.00     |
| GRATIFICACIÓN DE FIN DE AÑO - REYES HERNANDEZ VAZQUEZ        | 10,000.00 | 10,000.00  | 0.00      | 10,000.00  | 10,000.00  | 0.00     |
| GRATIFICACIÓN DE FIN DE AÑO - REYES RIVERA ILSE YAZMIN       | 6,520.80  | 6,520.80   | -1,197.65 | 5,323.15   | 5,323.15   | 0.00     |
| GRATIFICACIÓN DE FIN DE AÑO - RICARDO DIAZ CALDERON          | 0.00      | 0.00       | 9,100.00  | 9,100.00   | 9,100.00   | 0.00     |
| GRATIFICACIÓN DE FIN DE AÑO - Ricardo Juarez Contreras       | 11,024.00 | 11,024.00  | 0.00      | 11,024.00  | 11,024.00  | 0.00     |
| GRATIFICACIÓN DE FIN DE AÑO - ROBLES ARCE ENRIQUE            | 14,820.00 | 14,820.00  | 0.00      | 14,820.00  | 14,820.00  | 0.00     |
| GRATIFICACIÓN DE FIN DE AÑO - RODOLFO CALDERON VELAZQUEZ     | 0.00      | 0.00       | 9,100.00  | 9,100.00   | 9,100.00   | 0.00     |
| GRATIFICACIÓN DE FIN DE AÑO - RODRIGUEZ RUIZ LUIS            | 10,000.00 | 10,000.00  | 0.00      | 10,000.00  | 10,000.00  | 0.00     |
| GRATIFICACIÓN DE FIN DE AÑO - RUIZ GARCIA YARA PAULINA       | 14,820.00 | 14,820.00  | 0.00      | 14,820.00  | 14,820.00  | 0.00     |
| GRATIFICACIÓN DE FIN DE AÑO - SANCHEZ BECERRA IVAN ALEJANDRO | 0.00      | 0.00       | 461.67    | 461.67     | 461.67     | 0.00     |
| GRATIFICACIÓN DE FIN DE AÑO - SANCHEZ JIMENEZ LAZARO MANUEL  | 11,024.00 | 11,024.00  | -4,600.00 | 6,424.00   | 0.00       | 6,424.00 |
| GRATIFICACIÓN DE FIN DE AÑO - SANCHEZ LEAL JAVIER ATOCHA     | 11,024.00 | 11,024.00  | -6,305.00 | 4,719.00   | 4,719.00   | 0.00     |
| GRATIFICACIÓN DE FIN DE AÑO - Santiago Toledo Hermes         | 9,100.00  | 9,100.00   | -3,792.00 | 5,308.00   | 5,308.00   | 0.00     |
| GRATIFICACIÓN DE FIN DE AÑO - SANUDO HERNANDEZ HECTOR SAJID  | 14,820.00 | 14,820.00  | 0.00      | 14,820.00  | 14,820.00  | 0.00     |
| GRATIFICACIÓN DE FIN DE AÑO - SERGIO SALINAS TOLEDO          | 11,024.00 | 11,024.00  | 0.00      | 11,024.00  | 11,024.00  | 0.00     |
| GRATIFICACIÓN DE FIN DE AÑO - Vacante CRH03.16               | 8,750.00  | 8,750.00   | -8,750.00 | 0.00       | 0.00       | 0.00     |
| GRATIFICACIÓN DE FIN DE AÑO - VALLADARES RODRIGUEZ FERNANDO  | 0.00      | 0.00       | 3,386.17  | 3,386.17   | 3,386.17   | 0.00     |
| GRATIFICACIÓN DE FIN DE AÑO - VELA FLORES ERIK ALI           | 12,500.00 | 12,500.00  | 0.00      | 12,500.00  | 12,500.00  | 0.00     |
| GRATIFICACIÓN DE FIN DE AÑO - YUVICSA CAMACHO VELAZQUEZ      | 6,695.00  | 6,695.00   | 0.00      | 6,695.00   | 6,695.00   | 0.00     |
| IMPRESORA -  | 10,000.00 | 10,000.00  | 2,623.00  | 12,623.00  | 12,613.00  | 10.00    |
| INSCRIPCIÓN A CURSO -  | 0.00      | 0.00       | 6,000.00  | 6,000.00   | 6,000.00   | 0.00     |
| INTENDENCIA - ALDANA SALAZAR ALICIA DEL SOCORRO              | 5,000.00  | 5,000.00   | 0.00      | 5,000.00   | 5,000.00   | 0.00     |
| INTENDENCIA - CHAVEZ GARCIA ROSALIA                          | 498.43    | 5,981.16   | 0.00      | 5,981.16   | 5,981.16   | 0.00     |
| LAPTOP -   | 15,000.00 | 155,000.00 | 9,697.28  | 164,697.28 | 160,624.85 | 4,072.43 |
| LLANTAS -  | 4,000.00  | 118,000.00 | 71,438.67 | 189,438.67 | 189,438.67 | 0.00     |
| LLANTAS VEHICULO -   | 3,000.00  | 174,000.00 | 12,776.65 | 186,776.65 | 186,570.07 | 206.58   |
| LUPA -   | 500.00    | 6,000.00   | -282.00   | 5,718.00   | 5,718.00   | 0.00     |

Este programa es público, ajeno a cualquier partido político. Queda prohibido el uso para fines distintos a los establecidos en el programa, este último, se considerara en todas las hojas que conformen el documento.

|  |              |              |               |            |            |            |
|--|--------------|--------------|---------------|------------|------------|------------|
| LUPA 30x -   | 500.00       | 3,000.00     | 0.00          | 3,000.00   | 3,000.00   | 0.00       |
| LUPA 40x -   | 400.00       | 2,800.00     | -440.00       | 2,360.00   | 2,359.99   | 0.01       |
| MACHETE -  | 100.00       | 300.00       | -68.40        | 231.60     | 231.60     | 0.00       |
| MANTENIMIENTO DE EQUIPO DE APLICACIÓN -  | 500.00       | 3,500.00     | 0.00          | 3,500.00   | 3,500.00   | 0.00       |
| MANTENIMIENTO DE INSTALACIONES -   | 0.00         | 0.00         | 8,149.00      | 8,149.00   | 8,000.00   | 149.00     |
| MANTENIMIENTO Y REPARACIÓN DE EQ. DE COMPUTO -   | 1,500.00     | 15,500.00    | -5,564.00     | 9,936.00   | 7,936.00   | 2,000.00   |
| MANTENIMIENTO Y SERVICIO DE MOTOCICLETA -  | 1,200.00     | 1,200.00     | 0.00          | 1,200.00   | 1,200.00   | 0.00       |
| MANTENIMIENTO Y SERVICIO VEHICULAR -   | 2,600.00     | 569,630.00   | 200,658.01    | 770,288.01 | 770,287.96 | 0.05       |
| MATERIAL DE LABORATORIO -  | 0.00         | 0.00         | 10,000.00     | 10,000.00  | 10,000.00  | 0.00       |
| MATERIAL DE LIMPIEZA -   | 2,500.00     | 2,500.00     | 0.00          | 2,500.00   | 2,500.00   | 0.00       |
| MATERIAL E INSUMOS DE COMPUTO -  | 5,000.00     | 10,000.00    | 0.00          | 10,000.00  | 10,000.00  | 0.00       |
| MATERIAL Y EQUIPO DE MUESTREO -  | 10,000.00    | 20,000.00    | 0.00          | 20,000.00  | 19,654.52  | 345.48     |
| MATERIAL Y EQUIPO DE PROTECCIÓN -  | 500.00       | 0.00         | 5,000.00      | 5,000.00   | 5,000.00   | 0.00       |
| MENSAJERÍA Y PAQUETERÍA -  | 1,000.00     | 42,000.00    | 6,968.18      | 48,968.18  | 40,872.67  | 8,095.51   |
| MOTOSIERRAS -  | 6,000.00     | 12,000.00    | -2,700.00     | 9,300.00   | 9,300.00   | 0.00       |
| NAVAJA -   | 1,000.00     | 7,000.00     | 0.00          | 7,000.00   | 6,999.99   | 0.01       |
| PAPELERÍA -  | 1,500.00     | 46,000.00    | 24,320.55     | 70,320.55  | 69,303.39  | 1,017.16   |
| PAHIJUELAS -   | 0.00         | 0.00         | 60,000.00     | 60,000.00  | 60,000.00  | 0.00       |
| PEAJE -  | 500.00       | 34,500.00    | -20,269.98    | 14,230.02  | 12,493.00  | 1,737.02   |
| PÉRTIGA -  | 500.00       | 2,500.00     | 0.00          | 2,500.00   | 2,499.96   | 0.04       |
| PLACAS Y TENENCIA -  | 1,000.00     | 3,000.00     | -1,134.00     | 1,866.00   | 1,866.00   | 0.00       |
| PLACAS, TENENCIAS Y REVISADOS -  | 5,000.00     | 84,500.00    | -32,410.18    | 52,089.82  | 51,558.94  | 530.88     |
| PLAN DE EMERGENCIA -   | 3,820,375.80 | 3,820,375.80 | -3,558,005.26 | 262,370.54 | 100,664.67 | 161,705.87 |
| PROFESIONAL ADMINISTRADOR ESTATAL DEL SISTEMA INFORMÁTICO - SANCHEZ BECERRA IVAN ALEJANDRO | 0.00         | 0.00         | 5,540.09      | 5,540.09   | 5,540.09   | 0.00       |
| PROFESIONAL DE CAPACITACIÓN Y DIVULGACIÓN Y ROXANA CRUZ AGUILAR                            | 13,905.00    | 13,905.00    | 0.00          | 13,905.00  | 13,905.00  | 0.00       |
| PROFESIONAL FITOSANITARIO - BORGES EVIA ANTONIO  | 25,000.00    | 150,000.00   | 0.00          | 150,000.00 | 150,000.00 | 0.00       |
| PROFESIONAL FITOSANITARIO - CAMPOS MAGANA PEDRO FRANCISCO                                  | 14,820.00    | 177,840.00   | 0.00          | 177,840.00 | 177,840.00 | 0.00       |
| PROFESIONAL FITOSANITARIO - CASTELLANOS JIMENEZ ELIODORO                                   | 14,500.00    | 174,000.00   | 0.00          | 174,000.00 | 174,000.00 | 0.00       |
| PROFESIONAL FITOSANITARIO - CASTRO LOPEZ HECTOR GILBERTO                                   | 12,500.00    | 150,000.00   | 0.00          | 150,000.00 | 150,000.00 | 0.00       |
| PROFESIONAL FITOSANITARIO - CUEVAS MARTINEZ RAUL ALBERTO                                   | 14,820.00    | 177,840.00   | 0.00          | 177,840.00 | 177,840.00 | 0.00       |
| PROFESIONAL FITOSANITARIO - DOMINGUEZ RENDON JULIO CESAR                                   | 12,500.00    | 150,000.00   | 0.00          | 150,000.00 | 150,000.00 | 0.00       |
| PROFESIONAL FITOSANITARIO - DURAN JUAREZ MIGUEL GUADALUPE                                  | 12,500.00    | 150,000.00   | 0.00          | 150,000.00 | 150,000.00 | 0.00       |
| PROFESIONAL FITOSANITARIO - HERNANDEZ RINCON RICARDO                                       | 14,820.00    | 177,840.00   | 0.00          | 177,840.00 | 151,107.00 | 26,733.00  |
| PROFESIONAL FITOSANITARIO - Hernandez Rivera Armando                                       | 14,820.00    | 177,840.00   | 0.00          | 177,840.00 | 177,840.00 | 0.00       |
| PROFESIONAL FITOSANITARIO - Hernandez Vargas Alejandro                                     | 14,820.00    | 177,840.00   | 0.00          | 177,840.00 | 177,840.00 | 0.00       |
| PROFESIONAL FITOSANITARIO - JIMENEZ QUINTERO JESUS ANGEL                                   | 13,196.22    | 158,354.64   | 0.00          | 158,354.64 | 158,354.64 | 0.00       |
| PROFESIONAL FITOSANITARIO - LUIS EDUARDO LOPEZ VALDOVINOS                                  | 14,820.00    | 177,840.00   | 0.00          | 177,840.00 | 177,840.00 | 0.00       |
| PROFESIONAL FITOSANITARIO - MIJANGOS PACHECO CAROLINA                                      | 25,000.00    | 150,000.00   | 0.00          | 150,000.00 | 150,000.00 | 0.00       |

Este programa es público, ajeno a cualquier partido político. Queda prohibido el uso para fines distintos a los establecidos en el programa, este último, se considerara en todas las hojas que conformen el documento.

|  |            |            |              |              |              |            |
|--|------------|------------|--------------|--------------|--------------|------------|
| PROFESIONAL FITOSANITARIO - NAVIDAD HIGUERA JORGE HUFRACIO | 12,500.00  | 150,000.00 | 0.00         | 150,000.00   | 150,000.00   | 0.00       |
| PROFESIONAL FITOSANITARIO - PALACIOS DELFIN HILARIO        | 14,820.00  | 177,840.00 | 0.00         | 177,840.00   | 177,840.00   | 0.00       |
| PROFESIONAL FITOSANITARIO - Polanco Ortiz Ignacio          | 14,820.00  | 44,460.00  | 0.00         | 44,460.00    | 29,975.12    | 14,484.88  |
| PROFESIONAL FITOSANITARIO - ROBLES ARCE ENRIQUE            | 14,820.00  | 177,840.00 | 0.00         | 177,840.00   | 177,840.00   | 0.00       |
| PROFESIONAL FITOSANITARIO - RUIZ GARCIA YARA PAULINA       | 14,820.00  | 177,840.00 | 0.00         | 177,840.00   | 177,840.00   | 0.00       |
| PROFESIONAL FITOSANITARIO - SANUDO HERNANDEZ HECTOR SAJID  | 14,820.00  | 177,840.00 | 0.00         | 177,840.00   | 175,446.00   | 2,394.00   |
| PROFESIONAL FITOSANITARIO - VELA FLORES ERIK ALI           | 25,000.00  | 150,000.00 | 0.00         | 150,000.00   | 150,000.00   | 0.00       |
| REFACCIONES -  | 3,000.00   | 0.00       | 6,000.00     | 6,000.00     | 6,000.00     | 0.00       |
| REFRENDO VEHICULAR -                                       | 625.00     | 2,500.00   | 0.00         | 2,500.00     | 2,335.00     | 165.00     |
| REINTEGRO A TESOFE -                                       | 0.00       | 0.00       | 1,261.48     | 1,261.48     | 1,261.48     | 0.00       |
| RENTA DE COPIADORA -                                       | 0.00       | 0.00       | 9,000.00     | 9,000.00     | 9,000.00     | 0.00       |
| RENTA DE OFICINA -   | 6,000.00   | 18,000.00  | -1,500.00    | 16,500.00    | 16,500.00    | 0.00       |
| RESPONSABLE DE INFORMATICA - CASTILLO NAVA DAVID ALEJANDRO | 14,820.00  | 14,820.00  | 0.00         | 14,820.00    | 14,820.00    | 0.00       |
| RESPONSABLE DE INFORMATICA - EDGAR EDUARDO ZAPATA SALAZAR  | 14,820.00  | 14,820.00  | 0.00         | 14,820.00    | 14,820.00    | 0.00       |
| RESPONSABLE DE INFORMATICA - GERARDO ALGARIN FONSECA       | 14,420.00  | 14,420.00  | 0.00         | 14,420.00    | 14,420.00    | 0.00       |
| RESPONSABLE DE INFORMATICA - HERNANDEZ MONTOYA JOSE JUAN   | 1,231.13   | 14,773.56  | 0.00         | 14,773.56    | 14,773.56    | 0.00       |
| RESPONSABLE DE INFORMATICA - MURRIETA RODRIGUEZ RAUL       | 14,400.00  | 43,200.00  | 0.00         | 43,200.00    | 43,200.00    | 0.00       |
| SECRETARIA - ALCALA DAVILA GABRIELA ALEJANDRA              | 6,864.00   | 6,864.00   | 0.00         | 6,864.00     | 6,864.00     | 0.00       |
| SECRETARIA - ANTONIA CRISTEL ALCUDIA HERNANDEZ             | 6,864.00   | 20,592.00  | -391.92      | 20,200.08    | 20,200.08    | 0.00       |
| SECRETARIA - DZIB UC MILDRED RAQUEL                        | 6,864.00   | 6,864.00   | 0.00         | 6,864.00     | 6,864.00     | 0.00       |
| SECRETARIA - LUZ MARIA CERANO CAMPOS                       | 6,918.00   | 27,672.00  | 0.00         | 27,672.00    | 27,672.00    | 0.00       |
| SECRETARIA - REYES RIVERA ILSE YAZMIN                      | 6,520.80   | 19,562.40  | 0.00         | 19,562.40    | 19,562.40    | 0.00       |
| SECRETARIA - YUVICSA CAMACHO VELAZQUEZ                     | 6,695.00   | 26,780.00  | 0.00         | 26,780.00    | 26,780.00    | 0.00       |
| SEGURO VEHICULAR -   | 12,000.00  | 453,805.00 | 20,130.13    | 473,935.13   | 471,262.10   | 2,673.03   |
| SERVICIO DE LIMPIEZA -                                     | 6,000.00   | 15,000.00  | -810.46      | 14,189.54    | 14,189.54    | 0.00       |
| SERVICIO DE SMARTPHONE -                                   | 1,000.00   | 408,952.00 | -10,577.00   | 398,375.00   | 387,916.97   | 10,458.03  |
| SERVICIO DE VIGILANCIA -                                   | 8,000.00   | 19,600.00  | 13,089.72    | 32,689.72    | 32,689.72    | 0.00       |
| SERVICIO RADIO COMUNICACIÓN -                              | 1,000.00   | 32,000.00  | -2,000.00    | 30,000.00    | 11,586.66    | 18,413.34  |
| SERVICIOS BANCARIOS -                                      | 300.00     | 3,600.00   | 0.00         | 3,600.00     | 3,600.00     | 0.00       |
| SISTEMA INFORMATICO -                                      | 2,429.04   | 2,429.04   | 12,709.77    | 15,138.81    | 15,138.81    | 0.00       |
| SMARTPHONE -   | 10,000.00  | 109,000.00 | 69,239.02    | 178,239.02   | 120,239.02   | 58,000.00  |
| SOFTWARE ANTIVIRUS KASPERSKY -                             | 3,500.00   | 3,500.00   | 0.00         | 3,500.00     | 3,500.00     | 0.00       |
| SOFTWARE MICROSOFT OFFICE 365 -                            | 1,500.00   | 1,500.00   | 0.00         | 1,500.00     | 1,500.00     | 0.00       |
| SPOT DE RADIO -  | 0.00       | 0.00       | 45,518.40    | 45,518.40    | 45,518.40    | 0.00       |
| TELÉFONO -   | 500.00     | 29,000.00  | -15,000.00   | 14,000.00    | 14,000.00    | 0.00       |
| TENENCIA VEHICULAR -                                       | 50.00      | 24,050.00  | -12,283.00   | 11,767.00    | 11,767.00    | 0.00       |
| TIEMPO AIRE -  | 500.00     | 20,000.00  | -5,004.00    | 14,996.00    | 14,996.00    | 0.00       |
| TIJERAS -  | 300.00     | 10,450.00  | -101.29      | 10,348.71    | 10,348.71    | 0.00       |
| TIJERAS DE PODAR -   | 600.00     | 2,700.00   | -50.89       | 2,649.11     | 2,649.11     | 0.00       |
| TONER -  | 800.00     | 3,200.00   | 10,000.00    | 13,200.00    | 13,200.00    | 0.00       |
| UNIFORMES -  | 1,500.00   | 95,060.00  | -1,362.71    | 93,697.29    | 93,689.69    | 7.60       |
| VEHÍCULO -   | 300,000.00 | 670,000.00 | 1,409,703.86 | 2,079,703.86 | 1,836,164.00 | 243,539.86 |

Este programa es público, ajeno a cualquier partido político. Queda prohibido el uso para fines distintos a los establecidos en el programa, este último, se considerara en todas las hojas que conformen el documento.

|             |   |           |                      |                      |                      |                      |                   |
|-------------|---|-----------|----------------------|----------------------|----------------------|----------------------|-------------------|
|             | VELADOR - BE TOLOSA JOSE ABRAHAM                                    | 1,000.00  | 2,000.00             | -2,000.00            | 0.00                 | 0.00                 | 0.00              |
|             | VELADOR - MARTINEZ MENDEZ GAUDENCIO                                 | 6,600.00  | 6,600.00             | 0.00                 | 6,600.00             | 6,600.00             | 0.00              |
|             | VELADOR - MENDEZ VELASCO FRANCISCO                                  | 1,000.00  | 2,000.00             | -2,000.00            | 0.00                 | 0.00                 | 0.00              |
|             | VELADOR - NAVARRETE TOPE TE ARNULFO EDUARDO                         | 6,600.00  | 6,600.00             | 0.00                 | 6,600.00             | 6,600.00             | 0.00              |
|             | VERIFICACIÓN VEHICULAR -  | 300.00    | 6,800.00             | -2,184.99            | 4,615.01             | 4,615.01             | 0.00              |
|             | VIÁTICOS ESTATALES -  | 1,250.00  | 66,250.00            | -10,000.00           | 56,250.00            | 55,241.27            | 1,008.73          |
|             | VIÁTICOS ESTATALES SIN Pernocta -                                   | 625.00    | 78,750.00            | -12,500.00           | 66,250.00            | 64,185.33            | 2,064.67          |
|             | VIÁTICOS NACIONALES -   | 1,250.00  | 8,750.00             | 8,427.40             | 17,177.40            | 17,177.40            | 0.00              |
|             | <b>TOTAL DE LA ESTRATEGIA</b>                                       |           | <b>20,331,032.73</b> | <b>-1,121,861.10</b> | <b>19,209,171.63</b> | <b>18,551,052.04</b> | <b>658,119.59</b> |
| EVALUACIÓN  | MANTENIMIENTO Y SERVICIO VEHICULAR -                                | 2,000.00  | 4,000.00             | -4,000.00            | 0.00                 | 0.00                 | 0.00              |
|             | <b>TOTAL DE LA ESTRATEGIA</b>                                       |           | <b>4,000.00</b>      | <b>-4,000.00</b>     | <b>0.00</b>          | <b>0.00</b>          | <b>0.00</b>       |
| SUPERVISIÓN | ACEITE PARAFINICOS -  | 0.00      | 0.00                 | 6,290.00             | 6,290.00             | 6,180.00             | 110.00            |
|             | ADMINISTRADOR DEL SISTEMA INFORMÁTICO - ARCE VALENZUELA GABRIEL     | 14,820.00 | 29,640.00            | -399.74              | 29,240.26            | 29,240.26            | 0.00              |
|             | ADMINISTRADOR DEL SISTEMA INFORMÁTICO - ROMO CASILLAS MARCO ANTONIO | 14,820.00 | 29,640.00            | 0.00                 | 29,640.00            | 29,639.53            | 0.47              |
|             | AGUA POTABLE -  | 700.00    | 7,900.00             | 0.00                 | 7,900.00             | 7,900.00             | 0.00              |
|             | AIRE ACONDICIONADO -  | 0.00      | 0.00                 | 10,000.00            | 10,000.00            | 10,000.00            | 0.00              |
|             | ALOJAMIENTO PAGINA WEB -  | 3,000.00  | 3,000.00             | 0.00                 | 3,000.00             | 3,000.00             | 0.00              |
|             | ART. DE LIMPIEZA, CAFETERIA Y OTROS -                               | 0.00      | 0.00                 | 3,000.00             | 3,000.00             | 3,000.00             | 0.00              |
|             | ARTICULOS DE LIMPIEZA -   | 1,000.00  | 8,000.00             | 2,000.00             | 10,000.00            | 9,998.11             | 1.89              |
|             | ASESORÍA JURÍDICA -   | 10,000.00 | 15,000.00            | 20,000.00            | 35,000.00            | 30,000.00            | 5,000.00          |
|             | AUXILIAR ADMINISTRATIVO - ALVAREZ ARREOLA LLUSEP                    | 1,102.40  | 13,228.80            | 0.00                 | 13,228.80            | 9,053.04             | 4,175.76          |
|             | AUXILIAR ADMINISTRATIVO - CASTELLON HERNANDEZ MIRALBA               | 11,024.00 | 132,288.00           | 0.00                 | 132,288.00           | 132,288.00           | 0.00              |
|             | AUXILIAR ADMINISTRATIVO - CISNEROS HERNANDEZ MAYRA ELIZABETH        | 1,102.40  | 13,228.80            | 0.00                 | 13,228.80            | 10,989.48            | 2,239.32          |
|             | AUXILIAR ADMINISTRATIVO - FUENTES RAMIREZ RODRIGO ISMAEL            | 1,102.40  | 13,228.80            | 0.00                 | 13,228.80            | 10,940.55            | 2,288.25          |
|             | AUXILIAR ADMINISTRATIVO - GONZALES PRIETO MIGUEL ANGEL              | 11,024.00 | 11,024.00            | 0.00                 | 11,024.00            | 11,024.00            | 0.00              |
|             | AUXILIAR ADMINISTRATIVO - GUTIERREZ FREGOSO SUSANA                  | 1,102.40  | 13,228.80            | 0.00                 | 13,228.80            | 10,989.48            | 2,239.32          |
|             | AUXILIAR ADMINISTRATIVO - Hernandez Canchola Blanca Estela          | 11,024.00 | 33,072.00            | 0.00                 | 33,072.00            | 33,072.00            | 0.00              |
|             | AUXILIAR ADMINISTRATIVO - JIMENEZ CAMANOS NANCY YAZMIN              | 11,024.00 | 11,024.00            | 0.00                 | 11,024.00            | 11,024.00            | 0.00              |
|             | AUXILIAR ADMINISTRATIVO - JUAREZ GONZALEZ MARIA ISABEL              | 11,024.00 | 11,024.00            | 0.00                 | 11,024.00            | 11,024.00            | 0.00              |
|             | AUXILIAR ADMINISTRATIVO - MARISELA LOPEZ MARTINEZ                   | 10,000.00 | 10,000.00            | 0.00                 | 10,000.00            | 10,000.00            | 0.00              |
|             | AUXILIAR ADMINISTRATIVO - MARTINA BARAJAS CORTEZ                    | 1,102.40  | 13,228.80            | 0.00                 | 13,228.80            | 10,989.48            | 2,239.32          |
|             | AUXILIAR ADMINISTRATIVO - MEZA DIAZ IMELDA NATALY                   | 1,102.40  | 13,228.80            | 0.00                 | 13,228.80            | 10,989.48            | 2,239.32          |
|             | AUXILIAR ADMINISTRATIVO - MIGUEL ANGEL CASTRO SANCHEZ               | 10,000.00 | 10,000.00            | 0.00                 | 10,000.00            | 10,000.00            | 0.00              |
|             | AUXILIAR ADMINISTRATIVO - MU RUIZ MARIA CRISTINA                    | 1,102.40  | 13,228.80            | 0.00                 | 13,228.80            | 10,769.31            | 2,459.49          |
|             | AUXILIAR ADMINISTRATIVO - RIVERA FLORES ISMAEL                      | 1,102.40  | 13,228.80            | 0.00                 | 13,228.80            | 10,965.01            | 2,263.79          |
|             | AUXILIAR ADMINISTRATIVO - SILVIA GARCIA BRAVO                       | 10,000.00 | 10,000.00            | 0.00                 | 10,000.00            | 10,000.00            | 0.00              |
|             | AUXILIAR ADMINISTRATIVO - Simión Díaz Ávila                         | 9,100.00  | 54,600.00            | 0.00                 | 54,600.00            | 54,600.00            | 0.00              |
|             | AUXILIAR DE INFORMÁTICA - OLIVIA BAUTISTA PATRICIO                  | 9,270.00  | 9,270.00             | 0.00                 | 9,270.00             | 9,270.00             | 0.00              |
|             | AUXILIAR DE INFORMÁTICA -   | 10,000.00 | 10,000.00            | 0.00                 | 10,000.00            | 10,000.00            | 0.00              |

Este programa es público, ajeno a cualquier partido político. Queda prohibido el uso para fines distintos a los establecidos en el programa, este último, se considerara en todas las hojas que conformen el documento.



|  |           |            |            |            |            |           |
|--|-----------|------------|------------|------------|------------|-----------|
| PICHARDO BARONA JUAN CARLOS  |           |            |            |            |            |           |
| CAFETERIA -  | 2,000.00  | 2,000.00   | 0.00       | 2,000.00   | 2,000.00   | 0.00      |
| CERTIFICACIÓN DE COMPETENCIAS -  | 0.00      | 0.00       | 5,357.36   | 5,357.36   | 5,357.36   | 0.00      |
| COMBUSTIBLE -  | 14.00     | 381,497.00 | 5,999.68   | 387,496.68 | 387,496.68 | 0.00      |
| COMPUTADORA -  | 13,000.00 | 13,000.00  | 15,000.00  | 28,000.00  | 27,945.67  | 54.33     |
| CONSUMIBLES DE CÓMPUTO -   | 5,000.00  | 10,000.00  | 2,000.00   | 12,000.00  | 11,999.99  | 0.01      |
| COORDINADOR ADMINISTRATIVO - GEORGINA FERNANDEZ PELAEZ                       | 18,500.00 | 18,500.00  | 0.00       | 18,500.00  | 18,500.00  | 0.00      |
| COORDINADOR ADMINISTRATIVO - JULIA EDITH PALACIOS QUINONEZ                   | 20,000.00 | 20,000.00  | 0.00       | 20,000.00  | 20,000.00  | 0.00      |
| COORDINADOR ADMINISTRATIVO - MARISOL ARACELI RIOU GALVAN                     | 20,440.00 | 20,440.00  | 0.00       | 20,440.00  | 20,440.00  | 0.00      |
| COORDINADOR ADMINISTRATIVO - MORALES BARRON MAURICIO                         | 20,440.00 | 40,880.00  | 0.00       | 40,880.00  | 40,880.00  | 0.00      |
| COORDINADOR ADMINISTRATIVO - ZUNIGA CARDENAS ARMANDO                         | 20,440.00 | 40,880.00  | 0.00       | 40,880.00  | 40,687.46  | 192.54    |
| COORDINADOR DE PROYECTO FITOSANITARIO - Calleja Gomez Zulema                 | 20,440.00 | 245,280.00 | 0.00       | 245,280.00 | 245,280.00 | 0.00      |
| COORDINADOR DE PROYECTO FITOSANITARIO - CARRILLO CASTAÑEDA JAVIER CUAUHTEMOC | 20,440.00 | 245,280.00 | 0.00       | 245,280.00 | 245,280.00 | 0.00      |
| COORDINADOR DE PROYECTO FITOSANITARIO - LOPEZ SANCHEZ DANIEL                 | 18,500.00 | 222,000.00 | 0.00       | 222,000.00 | 222,000.00 | 0.00      |
| COORDINADOR DE PROYECTO FITOSANITARIO - JUAN JAIME PRIETO MARTINEZ           | 20,440.00 | 245,280.00 | 0.00       | 245,280.00 | 245,280.00 | 0.00      |
| COORDINADOR DE PROYECTO FITOSANITARIO - ROMERO MANDUJANO ROLDAN ANTONIO      | 20,440.00 | 245,280.00 | 0.00       | 245,280.00 | 245,280.00 | 0.00      |
| COORDINADOR DE PROYECTO FITOSANITARIO - SALINAS URIBE MIGUEL                 | 18,000.00 | 216,000.00 | 0.00       | 216,000.00 | 216,000.00 | 0.00      |
| COORDINADOR DE PROYECTO FITOSANITARIO - SANCHEZ JIMENEZ LAZARO MANUEL        | 20,440.00 | 122,640.00 | -40,880.00 | 81,760.00  | 61,227.54  | 20,532.46 |
| COORDINADOR DE PROYECTO FITOSANITARIO - VALENZUELA INZUNZA DIEGO RODOLFO     | 20,440.00 | 245,280.00 | 0.00       | 245,280.00 | 245,280.00 | 0.00      |
| COPIAS -   | 1.00      | 6.00       | 0.00       | 6.00       | 0.65       | 5.35      |
| ENERGÍA ELÉCTRICA -  | 1,500.00  | 61,500.00  | 8,219.00   | 69,719.00  | 67,421.00  | 2,298.00  |
| GARRAFONES DE AGUA -   | 30.00     | 5,250.00   | 0.00       | 5,250.00   | 5,210.00   | 40.00     |
| GERENTE - LUIS FELIPE ZERMENO DIAZ   | 29,890.00 | 29,890.00  | 0.00       | 29,890.00  | 29,890.00  | 0.00      |
| GERENTE - Eusebio Orozco Hernandez   | 29,890.00 | 29,890.00  | 0.00       | 29,890.00  | 29,889.06  | 0.94      |
| GERENTE - J JESUS NUÑEZ MOCTEZUMA  | 26,500.00 | 26,500.00  | -26,500.00 | 0.00       | 0.00       | 0.00      |
| GERENTE - JORGE GARCIA BRAVO   | 27,500.00 | 27,500.00  | 0.00       | 27,500.00  | 27,500.00  | 0.00      |
| GERENTE - LOPEZ SANCHEZ PEDRO  | 27,500.00 | 27,500.00  | 0.00       | 27,500.00  | 27,500.00  | 0.00      |
| GERENTE - MAXIMILIANO SALAZAR ANGUIANO                                       | 0.00      | 0.00       | 26,499.91  | 26,499.91  | 26,499.91  | 0.00      |
| GERENTE - ROCHE URIBE ROBERTO  | 29,860.00 | 59,720.00  | -785.16    | 58,934.84  | 58,934.84  | 0.00      |
| GERENTE TÉCNICO - BOLANOS GONZALEZ DONATO MAURICIO                           | 26,500.00 | 26,500.00  | 0.00       | 26,500.00  | 26,500.00  | 0.00      |
| GRATIFICACIÓN DE FIN DE AÑO - ALVAREZ ARREOLA LLUSEP                         | 915.79    | 915.79     | 0.00       | 915.79     | 913.28     | 2.51      |
| GRATIFICACIÓN DE FIN DE AÑO - Calleja Gomez Zulema                           | 20,440.00 | 20,440.00  | 0.00       | 20,440.00  | 20,440.00  | 0.00      |
| GRATIFICACIÓN DE FIN DE AÑO - CARRILLO CASTAÑEDA JAVIER CUAUHTEMOC           | 20,440.00 | 20,440.00  | 0.00       | 20,440.00  | 20,440.00  | 0.00      |
| GRATIFICACIÓN DE FIN DE AÑO - CASTELLON HERNANDEZ MIRALBA                    | 11,024.00 | 11,024.00  | 0.00       | 11,024.00  | 11,024.00  | 0.00      |
| GRATIFICACIÓN DE FIN DE AÑO - CERVANTES QUIRARTE JOSEFINA                    | 7,300.00  | 7,300.00   | 0.00       | 7,300.00   | 7,300.00   | 0.00      |
| GRATIFICACIÓN DE FIN DE AÑO - CISNEROS HERNANDEZ MAYRA ELIZABETH             | 915.79    | 915.79     | 0.00       | 915.79     | 915.79     | 0.00      |

Este programa es público, ajeno a cualquier partido político. Queda prohibido el uso para fines distintos a los establecidos en el programa, este último, se considerara en todas las hojas que conformen el documento.

|   |            |            |             |            |           |            |
|---|------------|------------|-------------|------------|-----------|------------|
| GRATIFICACIÓN DE FIN DE AÑO - CRUZ JIMENEZ SALLI SIPATHY                    | 570.21     | 570.21     | 0.00        | 570.21     | 557.71    | 12.50      |
| GRATIFICACIÓN DE FIN DE AÑO - FUENTES RAMIREZ RODRIGO ISMAEL                | 915.79     | 915.79     | 0.00        | 915.79     | 910.77    | 5.02       |
| GRATIFICACIÓN DE FIN DE AÑO - GUTIERREZ FREGOSO SUSANA                      | 915.79     | 915.79     | 0.00        | 915.79     | 915.79    | 0.00       |
| GRATIFICACIÓN DE FIN DE AÑO - ISIODIA AQUINO MIRIAM EDITH                   | 570.21     | 570.21     | 0.00        | 570.21     | 570.21    | 0.00       |
| GRATIFICACIÓN DE FIN DE AÑO - JOSUE OSWALDO GAMEZ MARTINEZ. PF              | 14,820.00  | 14,820.00  | 0.00        | 14,820.00  | 14,820.00 | 0.00       |
| GRATIFICACIÓN DE FIN DE AÑO - JUAN JAIME PRIETO MARTINEZ                    | 20,440.00  | 20,440.00  | 0.00        | 20,440.00  | 20,440.00 | 0.00       |
| GRATIFICACIÓN DE FIN DE AÑO - LOPEZ SANCHEZ DANIEL                          | 18,500.00  | 18,500.00  | 0.00        | 18,500.00  | 18,500.00 | 0.00       |
| GRATIFICACIÓN DE FIN DE AÑO - LOPEZ SANCHEZ PEDRO                           | 27,500.00  | 27,500.00  | 0.00        | 27,500.00  | 27,500.00 | 0.00       |
| GRATIFICACIÓN DE FIN DE AÑO - MARTINA BARAJAS CORTÉZ                        | 915.79     | 915.79     | 0.00        | 915.79     | 915.79    | 0.00       |
| GRATIFICACIÓN DE FIN DE AÑO - MEZA DIAZ IMELDA NATALY                       | 915.79     | 915.79     | 0.00        | 915.79     | 915.79    | 0.00       |
| GRATIFICACIÓN DE FIN DE AÑO - MU RUIZ MARIA CRISTINA                        | 915.41     | 915.41     | 0.00        | 915.41     | 897.85    | 17.56      |
| GRATIFICACIÓN DE FIN DE AÑO - RIVERA FLORES ISMAEL                          | 915.79     | 915.79     | 0.00        | 915.79     | 913.28    | 2.51       |
| GRATIFICACIÓN DE FIN DE AÑO - ROJAS CURIEL FELICIA ERENDIRA ITZIAR          | 570.21     | 570.21     | 0.00        | 570.21     | 568.65    | 1.56       |
| GRATIFICACIÓN DE FIN DE AÑO - ROMERO MANDUJANO ROLDAN ANTONIO               | 20,440.00  | 20,440.00  | 0.00        | 20,440.00  | 20,440.00 | 0.00       |
| GRATIFICACIÓN DE FIN DE AÑO - SALINAS URIBE MIGUEL                          | 18,000.00  | 18,000.00  | 0.00        | 18,000.00  | 18,000.00 | 0.00       |
| GRATIFICACIÓN DE FIN DE AÑO - SILVA SOSA ANGELICA                           | 6,864.00   | 6,864.00   | 0.00        | 6,864.00   | 6,864.00  | 0.00       |
| GRATIFICACIÓN DE FIN DE AÑO - VALENZUELA INZUNZA DIEGO RODOLFO              | 20,440.00  | 20,440.00  | 0.00        | 20,440.00  | 20,440.00 | 0.00       |
| HIELERAS -  | 1,000.00   | 5,000.00   | 0.00        | 5,000.00   | 4,999.11  | 0.89       |
| IMPRESORA -   | 5,000.00   | 5,000.00   | 6,290.00    | 11,290.00  | 11,211.31 | 78.69      |
| IMPRESOS -  | 5,800.00   | 11,600.00  | 0.00        | 11,600.00  | 11,600.00 | 0.00       |
| LAPTOP -  | 19,000.00  | 32,000.00  | 41,999.00   | 73,999.00  | 56,702.79 | 17,296.21  |
| LLANTAS -   | 0.00       | 0.00       | 23,412.63   | 23,412.63  | 23,406.64 | 5.99       |
| LLANTAS VEHÍCULO -  | 3,500.00   | 34,000.00  | 24,000.00   | 58,000.00  | 58,000.00 | 0.00       |
| LUPA -  | 500.00     | 1,500.00   | 0.00        | 1,500.00   | 1,500.00  | 0.00       |
| MANTENIMIENTO DE EQUIPO DE OFICINA -  | 5,000.00   | 10,000.00  | 0.00        | 10,000.00  | 10,000.00 | 0.00       |
| MANTENIMIENTO DE OFICINA -  | 3,500.00   | 8,500.00   | 0.00        | 8,500.00   | 8,500.00  | 0.00       |
| MANTENIMIENTO Y REPARACIÓN DE EQ. DE COMPUTO -                              | 1,200.00   | 1,200.00   | -1,200.00   | 0.00       | 0.00      | 0.00       |
| MANTENIMIENTO Y SERVICIO VEHICULAR -  | 3,000.00   | 87,000.00  | 1,356.24    | 88,356.24  | 82,226.44 | 6,129.80   |
| MATERIAL DE LIMPIEZA -  | 3,000.00   | 3,000.00   | 0.00        | 3,000.00   | 3,000.00  | 0.00       |
| MATERIAL DE OFICINA -   | 0.00       | 0.00       | 4,500.00    | 4,500.00   | 2,850.00  | 1,650.00   |
| MATERIAL E INSUMOS DE COMPUTO -   | 3,000.00   | 9,000.00   | 0.00        | 9,000.00   | 6,740.00  | 2,260.00   |
| MENSAJERIA Y PAQUETERIA -   | 530.00     | 24,020.00  | 0.00        | 24,020.00  | 24,020.00 | 0.00       |
| MOBILIARIO DE OFICINA -   | 0.00       | 0.00       | 10,500.00   | 10,500.00  | 10,500.00 | 0.00       |
| NAVAJA -  | 1,000.00   | 5,000.00   | 0.00        | 5,000.00   | 4,938.35  | 61.65      |
| PAPELERIA -   | 2,000.00   | 10,000.00  | 5,397.50    | 15,397.50  | 15,397.50 | 0.00       |
| PEAJE -   | 150.00     | 16,600.00  | -1,257.00   | 15,343.00  | 12,479.00 | 2,864.00   |
| PLACAS, TENENCIAS Y REVISADOS -   | 3,000.00   | 4,000.00   | -270.99     | 3,729.01   | 3,729.01  | 0.00       |
| PLAN DE EMERGENCIA -  | 36,118.00  | 36,118.00  | -36,118.00  | 0.00       | 0.00      | 0.00       |
| PLAN DE EMERGENCIA - PLAN DE EMERGENCIA CRH                                 | 136,312.00 | 136,312.00 | 0.00        | 136,312.00 | 0.00      | 136,312.00 |
| PLAN DE EMERGENCIA - PLAN EMERGENTE CRH                                     | 198,731.00 | 198,731.00 | -198,731.00 | 0.00       | 0.00      | 0.00       |
| PROFESIONAL DE CAPACITACIÓN Y DIVULGACIÓN - MARTINEZ PORTILLO JORGE AURELIO | 14,820.00  | 14,820.00  | 0.00        | 14,820.00  | 14,336.78 | 483.22     |

Este programa es público, ajeno a cualquier partido político. Queda prohibido el uso para fines distintos a los establecidos en el programa, este último, se considerara en todas las hojas que conformen el documento.

|                                 |   |            |                     |                   |                     |                     |                   |
|---------------------------------|---|------------|---------------------|-------------------|---------------------|---------------------|-------------------|
|                                 | PROFESIONAL FITOSANITARIO - JOSUE OSWALDO GAMEZ MARTINEZ - PF | 14,820.00  | 177,840.00          | 0.00              | 177,840.00          | 177,346.00          | 494.00            |
|                                 | PUBLICACIÓN DE LICITACIONES -                                 | 10,000.00  | 0.00                | 1,000.00          | 1,000.00            | 1,000.00            | 0.00              |
|                                 | REFRENDO VEHICULAR -  | 625.00     | 625.00              | 0.00              | 625.00              | 467.00              | 158.00            |
|                                 | RELOJ CHECADOR -  | 1,500.00   | 1,500.00            | 0.00              | 1,500.00            | 1,480.47            | 19.53             |
|                                 | RENTA DE BODEGA -   | 1,000.00   | 12,000.00           | 0.00              | 12,000.00           | 12,000.00           | 0.00              |
|                                 | RENTA DE COPIADORA -  | 4,000.00   | 4,000.00            | 0.00              | 4,000.00            | 4,000.00            | 0.00              |
|                                 | RENTA DE OFICINA -  | 9,000.00   | 236,100.00          | 10,000.00         | 246,100.00          | 246,100.00          | 0.00              |
|                                 | RESPONSABLE DE INFORMATICA - ALFONSO DELGADO ABARCA           | 14,000.00  | 14,000.00           | 0.00              | 14,000.00           | 14,000.00           | 0.00              |
|                                 | RESPONSABLE DE INFORMATICA - ENRIQUE ARREGUIN GARCIA          | 14,800.00  | 14,800.00           | 0.00              | 14,800.00           | 14,800.00           | 0.00              |
|                                 | RESPONSABLE DE INFORMATICA - LUIS MANUEL BARRIOS PIZANO       | 14,820.00  | 44,460.00           | 0.00              | 44,460.00           | 44,460.00           | 0.00              |
|                                 | RESPONSABLE DE INFORMATICA - RODRIGUEZ LUEVANOS OFELIA        | 14,820.00  | 29,640.00           | 0.00              | 29,640.00           | 29,639.82           | 0.18              |
|                                 | SECRETARIA - BERENICE CANO LOREDO                             | 6,500.00   | 13,000.00           | 0.00              | 13,000.00           | 13,000.00           | 0.00              |
|                                 | SECRETARIA - CERVANTES QUIRARTE JOSEFINA                      | 7,300.00   | 87,600.00           | 0.00              | 87,600.00           | 87,600.00           | 0.00              |
|                                 | SECRETARIA - CRUZ JIMENEZ SALLI SIPATHY                       | 570.21     | 6,842.52            | 0.00              | 6,842.52            | 6,708.13            | 134.39            |
|                                 | SECRETARIA - GUZMAN YTURBE VIVIANA LISBETH                    | 6,520.80   | 6,520.80            | 0.00              | 6,520.80            | 6,520.80            | 0.00              |
|                                 | SECRETARIA - INES RAMOS QUILES                                | 6,800.00   | 6,800.00            | -0.91             | 6,799.09            | 6,799.09            | 0.00              |
|                                 | SECRETARIA - ISIODIA AQUINO MIRIAM EDITH                      | 570.21     | 6,842.52            | 0.00              | 6,842.52            | 6,842.52            | 0.00              |
|                                 | SECRETARIA - MARIA DEL CARMEN LOPEZ MARTINEZ                  | 6,600.00   | 6,600.00            | 0.00              | 6,600.00            | 6,600.00            | 0.00              |
|                                 | SECRETARIA - ROJAS CUIRIEL FELICIA ERENDIRA ITZIAR            | 570.21     | 6,842.52            | 0.00              | 6,842.52            | 6,827.61            | 14.91             |
|                                 | SECRETARIA - SILVA SOSA ANGELICA                              | 6,864.00   | 82,368.00           | 0.00              | 82,368.00           | 82,368.00           | 0.00              |
|                                 | SEGURO VEHICULAR -  | 11,000.00  | 32,500.00           | 8,578.59          | 41,078.59           | 40,531.67           | 546.92            |
|                                 | SERVICIO DE LIMPIEZA -  | 3,500.00   | 47,500.00           | -23,240.00        | 24,260.00           | 24,260.00           | 0.00              |
|                                 | SERVICIO DE SMARTPHONE -                                      | 10,000.00  | 10,000.00           | 0.00              | 10,000.00           | 10,000.00           | 0.00              |
|                                 | SERVICIO DE VIGILANCIA -                                      | 5,000.00   | 15,800.00           | -5,000.00         | 10,800.00           | 10,800.00           | 0.00              |
|                                 | SILLA DE TRABAJO -  | 0.00       | 0.00                | 4,851.00          | 4,851.00            | 0.00                | 4,851.00          |
|                                 | SISTEMA INFORMATICO -   | 10,000.00  | 0.00                | 247,569.29        | 247,569.29          | 247,569.29          | 0.00              |
|                                 | SPOT DE RADIO -   | 11,500.00  | 23,000.00           | 0.00              | 23,000.00           | 23,000.00           | 0.00              |
|                                 | TELÉFONO -  | 2,500.00   | 85,500.00           | 8,288.00          | 93,788.00           | 87,184.85           | 6,603.15          |
|                                 | TELÉFONO DE OFICINA -   | 1,500.00   | 1,500.00            | 0.00              | 1,500.00            | 1,500.00            | 0.00              |
|                                 | TENENCIA VEHICULAR -  | 1,556.00   | 1,556.00            | 0.00              | 1,556.00            | 1,556.00            | 0.00              |
|                                 | TIJERAS -   | 500.00     | 3,500.00            | 0.00              | 3,500.00            | 3,500.00            | 0.00              |
|                                 | TONER -   | 5,000.00   | 10,000.00           | 2,608.00          | 12,608.00           | 10,000.00           | 2,608.00          |
|                                 | UNIFORMES -   | 2,000.00   | 32,500.00           | 0.00              | 32,500.00           | 32,500.00           | 0.00              |
|                                 | VEHÍCULO -  | 315,000.00 | 315,000.00          | 256,833.00        | 571,833.00          | 555,825.00          | 16,008.00         |
|                                 | VIÁTICOS ESTATALES -  | 1,250.00   | 117,500.00          | 12,136.68         | 129,636.68          | 129,636.68          | 0.00              |
|                                 | VIÁTICOS ESTATALES SIN PERNOCTA -                             | 625.00     | 65,625.00           | -2,140.16         | 63,484.84           | 63,480.20           | 4.64              |
|                                 | VIÁTICOS NACIONALES -   | 1,250.00   | 51,250.00           | 75,000.00         | 126,250.00          | 125,540.51          | 709.49            |
|                                 | VIGILANCIA -  | 4,200.00   | 16,800.00           | 0.00              | 16,800.00           | 16,800.00           | 0.00              |
|                                 | <b>TOTAL DE LA ESTRATEGIA</b>                                 |            | <b>5,586,363.33</b> | <b>512,162.92</b> | <b>6,098,526.25</b> | <b>5,850,809.37</b> | <b>247,716.88</b> |
| CONTROL DE FOCOS DE INFESTACIÓN | ACEITE DE DOS TIEMPOS -                                       | 51.00      | 1,020.00            | 1,500.00          | 2,520.00            | 2,520.00            | 0.00              |
|                                 | ACEITE MINERAL -  | 85.00      | 49,625.00           | -44,625.00        | 5,000.00            | 5,000.00            | 0.00              |
|                                 | ACEITE MINERAL (PURE SPRAY) -                                 | 0.00       | 0.00                | 15,000.00         | 15,000.00           | 15,000.00           | 0.00              |
|                                 | ACEITE PARAFINICOS -  | 1,500.00   | 193,700.00          | 90,462.09         | 284,162.09          | 283,702.09          | 460.00            |
|                                 | ACEITE VEGETAL -  | 25.00      | 5,700.00            | 10,000.00         | 15,700.00           | 15,700.00           | 0.00              |

Este programa es público, ajeno a cualquier partido político. Queda prohibido el uso para fines distintos a los establecidos en el programa, este último, se considerara en todas las hojas que conformen el documento.

|   |           |            |            |            |            |          |
|---|-----------|------------|------------|------------|------------|----------|
| ADHERENTE -   | 88.00     | 2,200.00   | 15,000.00  | 17,200.00  | 17,200.00  | 0.00     |
| ADHERENTE INEX-A -  | 300.00    | 38,879.60  | 0.00       | 38,879.60  | 38,875.00  | 4.60     |
| ALCOHOL -   | 0.00      | 0.00       | 1,439.28   | 1,439.28   | 1,439.28   | 0.00     |
| ARTICULOS DE LIMPIEZA -   | 1,000.00  | 9,000.00   | 0.00       | 9,000.00   | 9,000.00   | 0.00     |
| ASPERSORA DE MOCHILA -  | 1,000.00  | 3,400.00   | 1,000.00   | 4,400.00   | 3,700.00   | 700.00   |
| ASPERSORA DE MOTOR -  | 8,500.00  | 0.00       | 18,000.00  | 18,000.00  | 18,000.00  | 0.00     |
| ASPERSORA MANUAL -  | 800.00    | 800.00     | 6,000.00   | 6,800.00   | 6,800.00   | 0.00     |
| ASPERSORA MOTORIZADA -  | 8,000.00  | 139,000.00 | 27,956.00  | 166,956.00 | 157,956.00 | 9,000.00 |
| AUXILIAR ADMINISTRATIVO - AUXILIAR ADMINISTRATIVO.CONTRATACION 1  | 11,000.00 | 11,000.00  | -7,753.13  | 3,246.87   | 3,246.87   | 0.00     |
| AUXILIAR ADMINISTRATIVO - Esmeralda Ortega Domínguez              | 11,500.00 | 34,500.00  | 0.00       | 34,500.00  | 34,500.00  | 0.00     |
| AUXILIAR ADMINISTRATIVO - IMELDA ROJAS MAGAÑA                     | 11,000.00 | 11,000.00  | 0.00       | 11,000.00  | 11,000.00  | 0.00     |
| AUXILIAR DE CAMPO -   | 0.00      | 0.00       | 31,756.00  | 31,756.00  | 31,756.00  | 0.00     |
| AUXILIAR DE CAMPO - Auxiliar de Campo.Cochinilla Rosada.Vacante#3 | 9,100.00  | 36,400.00  | -36,400.00 | 0.00       | 0.00       | 0.00     |
| AUXILIAR DE CAMPO - Auxiliar de Campo.Cochinilla Rosada.Vacante#4 | 9,100.00  | 36,400.00  | -36,400.00 | 0.00       | 0.00       | 0.00     |
| AUXILIAR DE CAMPO - Bravo Arellano Mauricio                       | 10,010.00 | 19,110.00  | -1,516.00  | 17,594.00  | 17,594.00  | 0.00     |
| AUXILIAR DE CAMPO - CARDENAS VALDEZ OSVALDO                       | 10,000.00 | 120,000.00 | 0.00       | 120,000.00 | 120,000.00 | 0.00     |
| AUXILIAR DE CAMPO - Checa Peralta Luis Edgar                      | 9,100.00  | 36,400.00  | -1,516.00  | 34,884.00  | 34,884.00  | 0.00     |
| AUXILIAR DE CAMPO - CONTRATACIONCRHAXC 4                          | 0.00      | 0.00       | 18,540.00  | 18,540.00  | 18,540.00  | 0.00     |
| AUXILIAR DE CAMPO - CONTRERAS SALAZAR JEZIEL JULIAN               | 10,000.00 | 30,000.00  | 0.00       | 30,000.00  | 30,000.00  | 0.00     |
| AUXILIAR DE CAMPO - García Alavéz Martha                          | 9,100.00  | 27,300.00  | -4,600.00  | 22,700.00  | 22,700.00  | 0.00     |
| AUXILIAR DE CAMPO - MIGUEL ANGEL PERALTA ORTIZ                    | 9,100.00  | 109,200.00 | 0.00       | 109,200.00 | 109,200.00 | 0.00     |
| AUXILIAR DE CAMPO - MORENO ROMERO MIGUEL ESTEBAN                  | 10,585.50 | 42,342.00  | 0.00       | 42,342.00  | 42,342.00  | 0.00     |
| AUXILIAR DE CAMPO - Nicolás Pelaez Laurisel                       | 9,100.00  | 27,300.00  | -4,600.00  | 22,700.00  | 22,700.00  | 0.00     |
| AUXILIAR DE CAMPO - NOLASCO RUVALCABA JAVIER                      | 11,024.00 | 132,288.00 | 0.00       | 132,288.00 | 131,993.50 | 294.50   |
| AUXILIAR DE CAMPO - OCTAVIO HERNANDEZ ADAME                       | 9,100.00  | 109,200.00 | 0.00       | 109,200.00 | 109,200.00 | 0.00     |
| AUXILIAR DE CAMPO - RICARDO DIAZ CALDERON                         | 9,100.00  | 109,200.00 | -4,550.00  | 104,650.00 | 104,650.00 | 0.00     |
| AUXILIAR DE CAMPO - RODOLFO CALDERON VELAZQUEZ                    | 9,100.00  | 109,200.00 | 0.00       | 109,200.00 | 109,200.00 | 0.00     |
| AUXILIAR DE CAMPO - SALINAS RAMIREZ CAROLINA CELESTE              | 17,290.00 | 17,290.00  | -4,247.00  | 13,043.00  | 13,043.00  | 0.00     |
| AUXILIAR DE CAMPO - SANCHEZ BARRUETA JOSE SALVADOR                | 10,585.50 | 42,342.00  | 0.00       | 42,342.00  | 42,342.00  | 0.00     |
| AUXILIAR DE CAMPO - TORRES RIOS JOSE ARTEMIO                      | 10,585.50 | 84,684.00  | 0.00       | 84,684.00  | 84,684.00  | 0.00     |
| AUXILIAR DE CAMPO - VACANTE COCHINILLA 4                          | 10,585.50 | 42,342.00  | 0.00       | 42,342.00  | 42,342.00  | 0.00     |
| AUXILIAR DE CAMPO - ALVARADO EK EDUARDO JOEL                      | 9,100.00  | 72,800.00  | 0.00       | 72,800.00  | 72,800.00  | 0.00     |
| AUXILIAR DE CAMPO - ANGELES HERNANDEZ GUMERCINDO                  | 10,500.00 | 126,000.00 | 0.00       | 126,000.00 | 126,000.00 | 0.00     |
| AUXILIAR DE CAMPO - CAYETANO JOSE ERNESTO                         | 0.00      | 0.00       | 90,000.00  | 90,000.00  | 90,000.00  | 0.00     |
| AUXILIAR DE CAMPO - CONTRERAS SALAZAR JEZIEL JULIAN               | 10,000.00 | 90,000.00  | -27,333.36 | 62,666.64  | 62,666.64  | 0.00     |
| AUXILIAR DE CAMPO - HECTOR PONCE GARCIA                           | 11,024.00 | 132,288.00 | 0.00       | 132,288.00 | 132,288.00 | 0.00     |
| AUXILIAR DE CAMPO - JOSE DE JESUS VEGA VELEZ                      | 11,024.00 | 132,288.00 | 0.00       | 132,288.00 | 132,288.00 | 0.00     |
| AUXILIAR DE CAMPO - MANUEL ALVAREZ MARTIN                         | 10,000.00 | 120,000.00 | -90,000.00 | 30,000.00  | 29,074.50  | 925.50   |
| AUXILIAR DE CAMPO - Rodriguez Navarro Remedios                    | 11,024.00 | 132,288.00 | 0.00       | 132,288.00 | 125,604.79 | 6,683.21 |
| AUXILIAR DE CAMPO - Rodriguez Navarro Jose Nicolás                | 11,024.00 | 132,288.00 | 0.00       | 132,288.00 | 131,518.35 | 769.65   |
| AUXILIAR DE CAMPO - Rubio Pelayo Octavio                          | 11,024.00 | 132,288.00 | 0.00       | 132,288.00 | 125,822.85 | 6,465.15 |

Este programa es público, ajeno a cualquier partido político. Queda prohibido el uso para fines distintos a los establecidos en el programa, este último, se considerara en todas las hojas que conformen el documento.

|   |           |            |            |              |            |           |
|---|-----------|------------|------------|--------------|------------|-----------|
| AUXILIAR DE INFORMÁTICA - AUGUSTO ENRIQUE PEREZ PEREZ             | 11,024.00 | 33,072.00  | -398.45    | 32,673.55    | 32,673.55  | 0.00      |
| BOLSA DE PLÁSTICO -   | 40.00     | 61,060.00  | 10,249.87  | 71,309.87    | 66,299.89  | 5,009.98  |
| BOTAS DE TRABAJO -  | 1,000.00  | 3,000.00   | 24,500.00  | 27,500.00    | 24,486.01  | 3,013.99  |
| CALABAZA -  | 10.00     | 89,550.00  | 0.00       | 89,550.00    | 89,550.00  | 0.00      |
| CAMARA FOTOGRAFICA -  | 0.00      | 0.00       | 20,000.00  | 20,000.00    | 20,000.00  | 0.00      |
| CERTIFICACIÓN DE COMPETENCIAS -                                   | 364.00    | 0.00       | 273.92     | 273.92       | 273.92     | 0.00      |
| CITROLINA -   | 150.00    | 52,500.00  | -220.80    | 52,279.20    | 52,279.20  | 0.00      |
| COMBUSTIBLE -   | 14.00     | 876,228.00 | 128,967.08 | 1,005,195.08 | 949,504.26 | 55,690.82 |
| CONSUMIBLES DE CÓMPUTO -  | 3,000.00  | 0.00       | 10,000.00  | 10,000.00    | 10,000.00  | 0.00      |
| COPIAS -  | 1.00      | 10.00      | 7.00       | 17.00        | 17.00      | 0.00      |
| DETERGENTE -  | 100.00    | 63,108.00  | 7,803.60   | 70,911.60    | 70,895.00  | 16.60     |
| DIESEL -  | 12.00     | 31,095.00  | 2,904.26   | 33,999.26    | 33,999.26  | 0.00      |
| DISEL -   | 14.00     | 8,400.00   | 5,200.00   | 13,600.00    | 13,600.00  | 0.00      |
| ENERGÍA ELÉCTRICA -   | 7,000.00  | 33,000.00  | 0.00       | 33,000.00    | 33,000.00  | 0.00      |
| EQUIPO DE PROTECCIÓN -  | 1,000.00  | 0.00       | 11,842.00  | 11,842.00    | 11,842.00  | 0.00      |
| ESCALERA -  | 0.00      | 0.00       | 10,500.00  | 10,500.00    | 10,500.00  | 0.00      |
| ETIQUETAS -   | 0.00      | 0.00       | 500.00     | 500.00       | 500.00     | 0.00      |
| FINIQUITO -   | 0.00      | 0.00       | 1,251.00   | 1,251.00     | 0.00       | 1,251.00  |
| FINIQUITO - ALVARADO EK EDUARDO JOEL                              | 9,100.00  | 9,100.00   | 0.00       | 9,100.00     | 5,687.50   | 3,412.50  |
| FINIQUITO - CONTRATACIONCRHAXC 4                                  | 0.00      | 0.00       | 386.00     | 386.00       | 386.00     | 0.00      |
| FRASCOS ENTOMOLOGICOS -   | 0.00      | 0.00       | 4,000.00   | 4,000.00     | 4,000.00   | 0.00      |
| GERENTE - ANGULO CALDERON JORGE ANTONIO                           | 27,500.00 | 27,500.00  | 0.00       | 27,500.00    | 27,500.00  | 0.00      |
| GRATIFICACIÓN DE FIN DE AÑO -                                     | 5,500.00  | 0.00       | 5,500.00   | 5,500.00     | 5,500.00   | 0.00      |
| GRATIFICACIÓN DE FIN DE AÑO - ALVARADO EK EDUARDO JOEL            | 9,100.00  | 9,100.00   | 0.00       | 9,100.00     | 9,100.00   | 0.00      |
| GRATIFICACIÓN DE FIN DE AÑO - Amaral Gil Gamaliel                 | 14,820.00 | 14,820.00  | 0.00       | 14,820.00    | 14,820.00  | 0.00      |
| GRATIFICACIÓN DE FIN DE AÑO - BALLESTEROS SANCHEZ MANUEL FEDERICO | 12,500.00 | 12,500.00  | 0.00       | 12,500.00    | 12,500.00  | 0.00      |
| GRATIFICACIÓN DE FIN DE AÑO - BARAJAS CORTEZ CESAR RAFAEL         | 14,820.00 | 14,820.00  | 0.00       | 14,820.00    | 14,738.80  | 81.20     |
| GRATIFICACIÓN DE FIN DE AÑO - Bravo Arellano Mauricio             | 9,100.00  | 0.00       | -7,550.00  | -7,550.00    | 0.00       | -7,550.00 |
| GRATIFICACIÓN DE FIN DE AÑO - CAYETANO JOSE ERNESTO               | 0.00      | 0.00       | 7,500.00   | 7,500.00     | 7,500.00   | 0.00      |
| GRATIFICACIÓN DE FIN DE AÑO - Checa Peralta Luis Edgar            | 9,100.00  | 9,100.00   | -6,066.00  | 3,034.00     | 3,034.00   | 0.00      |
| GRATIFICACIÓN DE FIN DE AÑO - CONTRATACIONCRHAXC 4                | 0.00      | 0.00       | 1,545.00   | 1,545.00     | 1,545.00   | 0.00      |
| GRATIFICACIÓN DE FIN DE AÑO - CONTRERAS SALAZAR JEZIEL JULIAN     | 10,000.00 | 10,000.00  | -5,000.00  | 5,000.00     | 5,000.00   | 0.00      |
| GRATIFICACIÓN DE FIN DE AÑO - Esmeralda Ortega Dominguez          | 9,136.00  | 9,136.00   | 0.00       | 9,136.00     | 9,136.00   | 0.00      |
| GRATIFICACIÓN DE FIN DE AÑO - HECTOR PONCE GARCIA                 | 11,024.00 | 11,024.00  | 0.00       | 11,024.00    | 11,024.00  | 0.00      |
| GRATIFICACIÓN DE FIN DE AÑO - JOSE DE JESUS VEGA VELEZ            | 11,024.00 | 11,024.00  | 0.00       | 11,024.00    | 11,024.00  | 0.00      |
| GRATIFICACIÓN DE FIN DE AÑO - MANUEL ALVAREZ MARTIN               | 10,000.00 | 10,000.00  | -7,500.00  | 2,500.00     | 0.00       | 2,500.00  |
| GRATIFICACIÓN DE FIN DE AÑO - Medina Cristales Mario Alberto      | 14,820.00 | 14,820.00  | 0.00       | 14,820.00    | 14,820.00  | 0.00      |
| GRATIFICACIÓN DE FIN DE AÑO - MORENO ROMERO MIGUEL ESTEBAN        | 10,585.50 | 10,585.50  | 0.00       | 10,585.50    | 10,585.50  | 0.00      |
| GRATIFICACIÓN DE FIN DE AÑO - NOLASCO RUVALCABA JAVIER            | 11,024.00 | 11,024.00  | 0.00       | 11,024.00    | 10,963.60  | 60.40     |
| GRATIFICACIÓN DE FIN DE AÑO - Rodriguez Navarro Remedios          | 11,024.00 | 11,024.00  | 0.00       | 11,024.00    | 11,024.00  | 0.00      |
| GRATIFICACIÓN DE FIN DE AÑO - Rodriguez Navarro Jose Nicolas      | 11,024.00 | 11,024.00  | 0.00       | 11,024.00    | 11,024.00  | 0.00      |
| GRATIFICACIÓN DE FIN DE AÑO - Rubio Pelayo Octavio                | 11,024.00 | 11,024.00  | 0.00       | 11,024.00    | 11,024.00  | 0.00      |

Este programa es público, ajeno a cualquier partido político. Queda prohibido el uso para fines distintos a los establecidos en el programa, este último, se considerara en todas las hojas que conformen el documento.

|  |              |              |               |            |            |            |
|--|--------------|--------------|---------------|------------|------------|------------|
| GRATIFICACIÓN DE FIN DE AÑO - SALAZAR AGUILAR KARINA CATALINA  | 6,500.00     | 6,500.00     | 0.00          | 6,500.00   | 6,500.00   | 0.00       |
| GRATIFICACIÓN DE FIN DE AÑO - SALINAS RAMIREZ CAROLINA CELESTE | 9,100.00     | 9,100.00     | -412.50       | 8,687.50   | 1,137.50   | 7,550.00   |
| GRATIFICACIÓN DE FIN DE AÑO - SANCHEZ BARRUETA JOSE SALVADOR   | 10,585.50    | 10,585.50    | 0.00          | 10,585.50  | 10,585.50  | 0.00       |
| GRATIFICACIÓN DE FIN DE AÑO - SANCHEZ CIENFUEGOS JUAN CARLOS   | 14,820.00    | 14,820.00    | 0.00          | 14,820.00  | 14,820.00  | 0.00       |
| GRATIFICACIÓN DE FIN DE AÑO - TORRES RIOS JOSE ARTEMIO         | 10,585.50    | 10,585.50    | 0.00          | 10,585.50  | 10,585.50  | 0.00       |
| GRATIFICACIÓN DE FIN DE AÑO - TOVAR RODRIGUEZ JAVIER           | 12,500.00    | 12,500.00    | 0.00          | 12,500.00  | 12,500.00  | 0.00       |
| GRATIFICACIÓN DE FIN DE AÑO - VACANTE COCHINILLA 4             | 10,585.50    | 10,585.50    | -10,585.50    | 0.00       | 0.00       | 0.00       |
| GRATIFICACIÓN DE FIN DE AÑO - Villarreal Sanchez Jose Luis     | 14,820.00    | 14,820.00    | 0.00          | 14,820.00  | 14,820.00  | 0.00       |
| GUANTES DE HULE (NITRILO) -                                    | 90.00        | 2,160.00     | -240.00       | 1,920.00   | 1,871.85   | 48.15      |
| HERRAMIENTAS MENORES -   | 0.00         | 0.00         | 998.04        | 998.04     | 998.04     | 0.00       |
| HIELERAS -   | 1,500.00     | 17,500.00    | -1,500.00     | 16,000.00  | 16,000.00  | 0.00       |
| INSCRIPCIÓN A CURSO -  | 0.00         | 0.00         | 6,000.00      | 6,000.00   | 6,000.00   | 0.00       |
| JABON AGRICOLA -   | 0.00         | 0.00         | 1,495.00      | 1,495.00   | 1,495.00   | 0.00       |
| JORNALES -   | 2,720.00     | 123,200.00   | 538,800.00    | 662,000.00 | 560,123.05 | 101,876.95 |
| LENTES -   | 100.00       | 800.00       | 0.00          | 800.00     | 800.00     | 0.00       |
| LIMAS -  | 300.00       | 920.00       | 0.00          | 920.00     | 919.99     | 0.01       |
| LLANTAS VEHICULO -   | 3,500.00     | 59,000.00    | -2,541.00     | 56,459.00  | 56,205.60  | 253.40     |
| LUBRICANTES Y ADITIVOS -                                       | 2,297.00     | 2,297.00     | 0.00          | 2,297.00   | 1,734.43   | 562.57     |
| MACHETE -  | 200.00       | 2,450.00     | 0.00          | 2,450.00   | 1,740.01   | 709.99     |
| MALATHIÓN -  | 0.00         | 0.00         | 22,000.00     | 22,000.00  | 22,000.00  | 0.00       |
| MANTENIMIENTO A REMOLQUE CAMA BAJA -                           | 9,000.00     | 9,000.00     | 0.00          | 9,000.00   | 9,000.00   | 0.00       |
| MANTENIMIENTO DE ASPERSORA DE MOTOR -                          | 0.00         | 0.00         | 1,470.00      | 1,470.00   | 1,470.00   | 0.00       |
| MANTENIMIENTO DE EQUIPO DE APLICACIÓN -                        | 5,000.00     | 48,400.00    | -7,851.00     | 40,549.00  | 39,272.92  | 1,276.08   |
| MANTENIMIENTO DE MOTOSIERRA -                                  | 1,000.00     | 9,700.00     | -500.00       | 9,200.00   | 9,200.00   | 0.00       |
| MANTENIMIENTO Y SERVICIO VEHICULAR -                           | 1,500.00     | 205,500.00   | 122,887.00    | 328,387.00 | 305,385.98 | 23,001.02  |
| MASCARILLAS -  | 140.00       | 4,860.00     | -1,692.11     | 3,167.89   | 2,549.25   | 618.64     |
| MATERIAL DE COLECTA -  | 0.00         | 0.00         | 2,400.00      | 2,400.00   | 2,400.00   | 0.00       |
| MATERIAL DE EMPAQUE -  | 0.00         | 0.00         | 10,000.00     | 10,000.00  | 10,000.00  | 0.00       |
| MATERIAL DE LABORATORIO -                                      | 0.00         | 0.00         | 10,000.00     | 10,000.00  | 10,000.00  | 0.00       |
| MATERIAL DE LIMPIEZA -   | 2,750.00     | 5,500.00     | 0.00          | 5,500.00   | 5,500.00   | 0.00       |
| MATERIAL Y EQUIPO DE CONTROL -                                 | 1,500.00     | 0.00         | 3,000.00      | 3,000.00   | 3,000.00   | 0.00       |
| MATERIAL Y EQUIPO DE PROTECCIÓN -                              | 2,000.00     | 6,000.00     | 5,200.00      | 11,200.00  | 11,189.92  | 10.08      |
| MENSAJERIA Y PAQUETERIA -                                      | 500.00       | 150,200.00   | 18,334.93     | 168,534.93 | 164,480.79 | 4,054.14   |
| MOTOSIERRAS -  | 6,000.00     | 41,500.00    | 41,625.00     | 83,125.00  | 82,825.00  | 300.00     |
| OVEROL -   | 250.00       | 9,300.00     | -1,500.00     | 7,800.00   | 7,720.18   | 79.82      |
| PAPELERIA -  | 1,000.00     | 4,000.00     | 0.00          | 4,000.00   | 4,000.00   | 0.00       |
| PAHIJUELAS -   | 15,000.00    | 15,000.00    | 182,732.00    | 197,732.00 | 197,732.00 | 0.00       |
| PEAJE -  | 60.00        | 2,160.00     | -2,160.00     | 0.00       | 0.00       | 0.00       |
| PÉRTIGA -  | 500.00       | 1,500.00     | 0.00          | 1,500.00   | 1,500.00   | 0.00       |
| PINCELES -   | 0.00         | 0.00         | 200.00        | 200.00     | 200.00     | 0.00       |
| PINZAS ENTOMOLOGICAS -   | 0.00         | 0.00         | 2,000.00      | 2,000.00   | 2,000.00   | 0.00       |
| PISTOLA PARA ASPERSORA DE ALTA PRESIÓN -                       | 0.00         | 0.00         | 3,000.00      | 3,000.00   | 3,000.00   | 0.00       |
| PLACAS, TENENCIAS Y REVISADOS -                                | 3,000.00     | 3,000.00     | -192.00       | 2,808.00   | 2,808.00   | 0.00       |
| PLAN DE EMERGENCIA -   | 1,247,167.68 | 1,247,167.68 | -1,224,554.34 | 22,613.34  | 12,612.87  | 10,000.47  |

Este programa es público, ajeno a cualquier partido político. Queda prohibido el uso para fines distintos a los establecidos en el programa, este último, se considerara en todas las hojas que conformen el documento.

|       |   |            |                     |                   |                     |                     |                   |
|-------|---|------------|---------------------|-------------------|---------------------|---------------------|-------------------|
|       | PROFESIONAL FITOSANITARIO - Amaral Gil Gamaliel                 | 14,820.00  | 177,840.00          | 0.00              | 177,840.00          | 177,642.50          | 197.50            |
|       | PROFESIONAL FITOSANITARIO - BALLESTEROS SANCHEZ MANUEL FEDERICO | 25,000.00  | 150,000.00          | 0.00              | 150,000.00          | 150,000.00          | 0.00              |
|       | PROFESIONAL FITOSANITARIO - BARAJAS CORTEZ CESAR RAFAEL         | 14,820.00  | 177,840.00          | 0.00              | 177,840.00          | 173,052.00          | 4,788.00          |
|       | PROFESIONAL FITOSANITARIO - Medina Cristales Mario Alberto      | 14,820.00  | 177,840.00          | 0.00              | 177,840.00          | 172,173.46          | 5,666.54          |
|       | PROFESIONAL FITOSANITARIO - SANCHEZ CIENFUEGOS JUAN CARLOS      | 14,820.00  | 177,840.00          | 0.00              | 177,840.00          | 177,840.00          | 0.00              |
|       | PROFESIONAL FITOSANITARIO - TOVAR RODRIGUEZ JAVIER              | 25,000.00  | 150,000.00          | 0.00              | 150,000.00          | 150,000.00          | 0.00              |
|       | PROFESIONAL FITOSANITARIO - Villarreal Sanchez Jose Luis        | 14,820.00  | 177,840.00          | 0.00              | 177,840.00          | 177,840.00          | 0.00              |
|       | PROYECTOR -   | 0.00       | 0.00                | 20,000.00         | 20,000.00           | 20,000.00           | 0.00              |
|       | RASTRILLOS -  | 0.00       | 0.00                | 1,800.00          | 1,800.00            | 1,800.00            | 0.00              |
|       | REFACCIONES -   | 2,500.00   | 10,000.00           | 0.00              | 10,000.00           | 10,000.00           | 0.00              |
|       | REFRENDO VEHICULAR -  | 625.00     | 1,875.00            | 0.00              | 1,875.00            | 1,868.00            | 7.00              |
|       | RENTA DE OFICINA -  | 5,500.00   | 11,000.00           | -5,528.30         | 5,471.70            | 5,471.70            | 0.00              |
|       | REPARACIÓN VEHICULAR -  | 0.00       | 0.00                | 40,000.00         | 40,000.00           | 12,458.00           | 27,542.00         |
|       | REPARACIÓN Y MANTENIMIENTO DE ASPERSIÓN -                       | 2,500.00   | 7,500.00            | 0.00              | 7,500.00            | 7,500.00            | 0.00              |
|       | SECRETARIA - SALAZAR AGUILAR KARINA CATALINA                    | 13,000.00  | 32,500.00           | 0.00              | 32,500.00           | 32,500.00           | 0.00              |
|       | SEGURO VEHICULAR -  | 11,000.00  | 47,000.00           | -3,070.01         | 43,929.99           | 37,929.99           | 6,000.00          |
|       | SERRUCHOS DE MEDIA LUNA -                                       | 200.00     | 600.00              | 0.00              | 600.00              | 600.00              | 0.00              |
|       | SERVICIO DE MENSAJERIA -  | 500.00     | 40,000.00           | -0.30             | 39,999.70           | 39,999.56           | 0.14              |
|       | SERVICIO DE PAQUETERIA -  | 750.00     | 18,000.00           | 27,936.19         | 45,936.19           | 45,936.19           | 0.00              |
|       | SERVICIO DE SMARTPHONE -  | 550.00     | 19,800.00           | 0.00              | 19,800.00           | 19,799.99           | 0.01              |
|       | SERVICIO DE VIGILANCIA -  | 4,000.00   | 5,800.00            | 0.00              | 5,800.00            | 5,800.00            | 0.00              |
|       | SERVICIO DE VIGILANCIA (Velador) -                              | 5,500.00   | 5,500.00            | 0.00              | 5,500.00            | 5,500.00            | 0.00              |
|       | SISTEMA INFORMATICO -   | 836.00     | 0.00                | 752.97            | 752.97              | 752.97              | 0.00              |
|       | TENENCIA VEHICULAR -  | 1,463.00   | 1,463.00            | 0.00              | 1,463.00            | 1,463.00            | 0.00              |
|       | TIJERAS -   | 150.00     | 450.00              | 0.00              | 450.00              | 450.00              | 0.00              |
|       | TIJERAS DE PODAR -  | 405.00     | 21,550.00           | -1,031.33         | 20,518.67           | 20,400.72           | 117.95            |
|       | UNIFORMES -   | 400.00     | 10,000.00           | 4,043.80          | 14,043.80           | 14,043.80           | 0.00              |
|       | VEHÍCULO -  | 120,000.00 | 120,000.00          | 0.00              | 120,000.00          | 120,000.00          | 0.00              |
|       | VIÁTICOS ESTATALES -  | 1,250.00   | 67,500.00           | 12,500.00         | 80,000.00           | 80,000.00           | 0.00              |
|       | VIÁTICOS ESTATALES SIN PERNOCTA -                               | 625.00     | 30,000.00           | -8,569.52         | 21,430.48           | 21,430.48           | 0.00              |
|       | VIÁTICOS NACIONALES -   | 0.00       | 0.00                | 24,799.33         | 24,799.33           | 22,387.43           | 2,411.90          |
|       | <b>TOTAL DE LA ESTRATEGIA</b>                                   |            | <b>7,870,060.28</b> | <b>121,353.71</b> | <b>7,991,413.99</b> | <b>7,705,552.53</b> | <b>285,861.46</b> |
| MAPEO | AUXILIAR ADMINISTRATIVO - LUZ ELENA CONTRERAS RENTERAL          | 10,600.00  | 42,400.00           | 0.00              | 42,400.00           | 42,400.00           | 0.00              |
|       | BOTAS DE TRABAJO -  | 1,000.00   | 2,800.00            | 0.00              | 2,800.00            | 2,800.00            | 0.00              |
|       | CAMARA FOTOGRAFICA -  | 8,000.00   | 8,000.00            | -1,001.00         | 6,999.00            | 6,999.00            | 0.00              |
|       | CONSUMIBLES DE CÓMPUTO -  | 6,000.00   | 6,000.00            | 0.00              | 6,000.00            | 6,000.00            | 0.00              |
|       | COORDINADOR ADMINISTRATIVO - MANUELA DEL ROSARIO COB SULUB      | 19,500.00  | 39,000.00           | 0.00              | 39,000.00           | 39,000.00           | 0.00              |
|       | COPIAS -  | 1.00       | 10.00               | -10.00            | 0.00                | 0.00                | 0.00              |
|       | GRATIFICACIÓN DE FIN DE AÑO - CRISTOBAL MIRANDA ROMERO          | 18,500.00  | 18,500.00           | 0.00              | 18,500.00           | 18,500.00           | 0.00              |
|       | GRATIFICACIÓN DE FIN DE AÑO - MARIBEL MERCADO HERRERA           | 13,728.00  | 13,728.00           | 0.00              | 13,728.00           | 0.00                | 13,728.00         |
|       | MANTENIMIENTO Y REPARACIÓN DE EQ. DE COMPUTO -                  | 5,000.00   | 5,000.00            | 0.00              | 5,000.00            | 5,000.00            | 0.00              |
|       | PROFESIONAL RESPONSABLE DE INFORMATICA - BARCENAS WITZ ROBERTO  | 12,500.00  | 37,500.00           | 0.00              | 37,500.00           | 37,500.00           | 0.00              |

Este programa es público, ajeno a cualquier partido político. Queda prohibido el uso para fines distintos a los establecidos en el programa, este último, se considerara en todas las hojas que conformen el documento.

|                                |                              |   |           |                      |                   |                      |                      |                          |
|--------------------------------|------------------------------|---|-----------|----------------------|-------------------|----------------------|----------------------|--------------------------|
|                                |                              | RENTA DE OFICINA -                      | 15,000.00 | 15,000.00            | -15,000.00        | 0.00                 | 0.00                 | 0.00                     |
|                                |                              | SECRETARIA - MARIBEL<br>MERCADO HERRERA | 6,864.00  | 13,728.00            | 0.00              | 13,728.00            | 13,728.00            | 0.00                     |
|                                |                              | SEGURO VEHICULAR -                      | 5,000.00  | 10,000.00            | 4,361.71          | 14,361.71            | 14,361.71            | 0.00                     |
|                                |                              | SMARTPHONE -                            | 11,000.00 | 22,000.00            | -352.00           | 21,648.00            | 21,648.00            | 0.00                     |
|                                |                              | TELÉFONO -                              | 3,500.00  | 7,000.00             | 0.00              | 7,000.00             | 1,957.00             | 5,043.00                 |
|                                |                              | UNIFORMES -                             | 2,000.00  | 4,000.00             | 0.00              | 4,000.00             | 4,000.00             | 0.00                     |
|                                |                              | <b>TOTAL DE LA<br/>ESTRATEGIA</b>       |           | <b>244,666.00</b>    | <b>-12,001.29</b> | <b>232,664.71</b>    | <b>213,893.71</b>    | <b>18,771.00</b>         |
|                                | <b>TOTAL DE LA<br/>PLAGA</b> |   |           | <b>34,901,303.00</b> | <b>-11,067.67</b> | <b>34,890,235.33</b> | <b>33,617,439.16</b> | <b>1,272,796<br/>.17</b> |
| <b>TOTAL DE LA<br/>CAMPANA</b> |                              |   |           | <b>34,901,303.00</b> | <b>-11,067.67</b> | <b>34,890,235.33</b> | <b>33,617,439.16</b> | <b>1,272,796<br/>.17</b> |

Fuente: SICAFI, 2016





Figura 1: Estados donde se realizó muestreo para la detección de cochinilla rosada (Fuente: Mapas SICAFI, 2015.)

d) Situación Fitosanitaria al mes de diciembre de 2016

Al mes de diciembre del 2016, la plaga se encuentra presente en los estados de Baja California, Baja California Sur, Chiapas, Campeche, Colima, Guerrero, Hidalgo, Jalisco, Michoacán, Morelos, Nayarit, Oaxaca, Quintana Roo, 23,081 ha. Cabe mencionar que la cochinilla rosada no ha causado daños en áreas de producción agrícola comercial debido a que su presencia se limita principalmente a áreas urbanas y silvestres. En la Figura 2, se observa el mapa de distribución de la plaga.



**Figura 2.** Situación fitosanitaria de la CR, en México.

## VII. CONCLUSIONES

Actualmente la cochinilla rosada no ha causado daños a áreas comerciales esto derivado de que esta se encuentra restringida a áreas urbanas y de traspatio. Se espera que a través de la aplicación de las medidas fitosanitarias que conforman la estrategia operativa de la campaña, la cochinilla rosada no cause daños en áreas agrícolas del territorio nacional, protegiendo así a un total de 5.8 millones de hectáreas de mango, guanábana, guayaba, cítricos y hortalizas, por mencionar algunos de los hospedantes de mayor importancia económica en el país, con un valor de producción superior a los 178 mil millones de pesos (SIAP, 2015).

El trabajo desarrollado durante este 2016, nos permite confirmar que desde su aparición en 1999 en el municipio de Mexicali , Baja California a la fecha la Cochinilla Rosada solo ha impactado en áreas turísticas así como en ecosistemas naturales; cabe mencionar que se realiza muestreo de diagnóstico en cultivos agrícolas de traspatio y en áreas comerciales susceptibles al ataque de la plaga como: mango, guanábana, guayaba, jamaica, naranja, limón, frijol y ciruela; entre otros, con el objeto de dar atención oportuna ante el eventual impacto que pudiera causar a nuestra agricultura; sin embargo, es notable la distribución de CR, en México y la disminución en los niveles de infestación de la plaga. Se considera que por las condiciones de clima y disponibilidad de hospederos preferenciales, la CR continuará dispersándose a otras zonas donde no se encuentra presente; sin embargo, el SENASICA a través de los OASV, cuenta con la tecnología de manejo integrado (control químico, cultural y biológico), adecuada para confinar la plaga evitar que cause daños en la producción agrícola comercial. De datos obtenidos a través del Sistema de Información de Campañas Fitosanitarias (SICAFI), correspondientes al uso y manejo de acciones de prevención y control, indican que durante el programa 2016, se logró reducir la densidad poblacional de la plaga del 0.25 (infestación inicial) a 0.14 (infestación final) individuos de cochinilla por órgano vegetal.

## **VI. Hoja de firmas.**

Informe que avala la ejecución de 19 proyectos de la campaña contra cochinilla rosada, operada con recursos del componente de Sanidad del Programa de Sanidad e Inocuidad Agroalimentaria 2016 en los estados de Baja California, Baja California Sur, Campeche, Chiapas, Colima, Guerrero, Hidalgo, Jalisco, Michoacán, Morelos, Nayarit, Oaxaca, Quintana Roo, San Luis Potosí, Sinaloa, Tabasco, Tamaulipas, Veracruz y Yucatán.

Elaboró

---

Ing. Cristina E. Pimentel Gonzalez

Revisó

---

Ing. Margarito González Coutiño

Jefe del Departamento de Campañas de Plagas de Importancia Económica

Validó

---

M.C. Pedro Carranza Vazquez

Director de Protección Fitosanitaria