

ALERTAMIENTO DE CICLÓN TROPICAL

Viernes 28 de Julio de 2017 / 22:30 h / No. 28

TORMENTA TROPICAL "HILARY".

La tormenta tropical "Hilary", se desplaza hacia el noroeste, lejos de costas nacionales.

NIVEL DE ALERTA SIAT - CT

CICLÓN ACERCÁNDOSE	CICLÓN ALEJÁNDOSE
ROJA	ROJA
---	---
NARANJA	NARANJA
---	---
AMARILLA	AMARILLA
---	---
VERDE	VERDE
---	Isla Clarión, Colima
AZUL	AZUL
---	Costa de Baja California Sur e Islas Socorro y San Benedicto, Colima.

PRONÓSTICO DE TRAYECTORIA

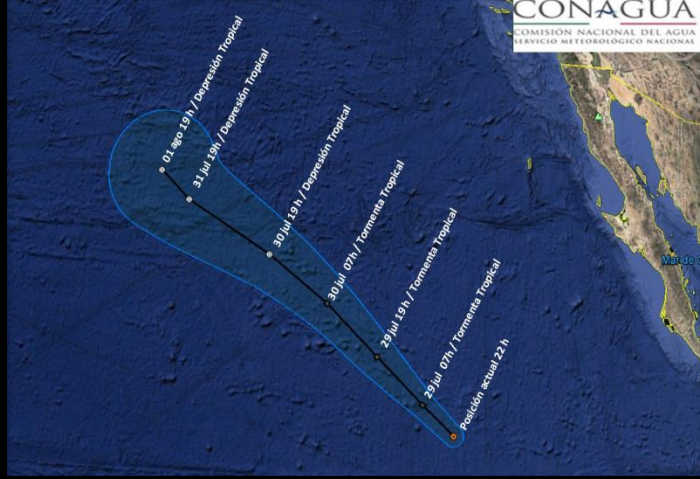

EFFECTOS Y COMENTARIOS

- No afecta al País
- Debido a su ubicación y al pronóstico de trayectoria sin afectaciones para el Territorio Nacional, este es el último boletín de este sistema tropical, sin menoscabo que posteriormente pudiera retomarse su elaboración si presentara algún cambio significativo que afecte al país.

DETALLES

HORA Y FECHA: 22:00 horas del 28 de julio de 2017.
COORDENADAS: Latitud 20.3° Norte; Longitud 120.1° Oeste.
LOCALIZACIÓN: A 1090 km al oeste-suroeste de Cabo San Lucas, BCS. A 945 km al oeste-suroeste de Cabo San Lázaro, BCS.
DESPLAZAMIENTO ACTUAL: Hacia el oeste-noroeste (305°) a 19 km/h.
VIENTOS MÁXIMOS: Sostenidos de 110 km/h con rachas de 140 km/h.
PRESIÓN MÍNIMA: 992 hPa.

RECOMENDACIONES DE ALERTA:

POBLACIÓN EN GENERAL – Mantenerse informada sobre las condiciones meteorológicas en sus lugares de residencia, tener presente su plan familiar de protección civil y atender las recomendaciones del Sistema Nacional de Protección Civil.

NAVEGACIÓN MARÍTIMA – Precauciones en inmediaciones de este sistema, atender indicaciones de Capitanías de Puerto, Secretaría de Marina-Armada de México y autoridades de Protección Civil.

NAVEGACIÓN AÉREA – Precauciones en las inmediaciones de este sistema, atender indicaciones del Servicio a la Navegación del Espacio Aéreo Mexicano.

MEDIOS DE COMUNICACIÓN – Atender y difundir información emitida por el SINAPROC y fuentes oficiales sobre la temporada de ciclones tropicales y lluvias.

UNIDADES ESTATALES DE PROTECCIÓN CIVIL – Atender la evolución de este ciclón tropical, notificar a integrantes del SINAPROC en ámbitos estatales y municipales, así como considerar las siguientes recomendaciones de acuerdo al nivel de alerta SIAT-CT:

VERDE: Desactivación de los centros estatales de coordinación y comunicación. En su caso, cierre de los refugios temporales. Mantenerse informados.

AZUL: Alertamiento por conducto de los medios de comunicación masiva sobre el alejamiento del ciclón y la mínima posibilidad de afectación. Conclusión de las tareas de alertamiento sobre el fenómeno particular.



Infografía CENAPRED:
"Ciclón acercándose"



Infografía CENAPRED:
"Ciclón alejándose"