

ALERTAMIENTO DE CICLÓN TROPICAL

Jueves 27 de Julio de 2017 / 16:30 h / No. 23

"HILARY" CONTINÚA COMO HURACÁN CAT. 1.

Huracán categoría 1 "Hilary", continúa con su desplazamiento hacia el oeste-noroeste, alejándose de costas nacionales.

NIVEL DE ALERTA SIAT - CT

CICLÓN ACERCÁNDOSE	CICLÓN ALEJÁNDOSE
ROJA	ROJA
---	---
NARANJA	NARANJA
---	Isla Clarión, Colima
AMARILLA	AMARILLA
---	---
VERDE	VERDE
---	Isla Socorro, Isla San Benedicto, Colima.
AZUL	AZUL
---	Costas de Baja California Sur.

PRONÓSTICO DE TRAYECTORIA

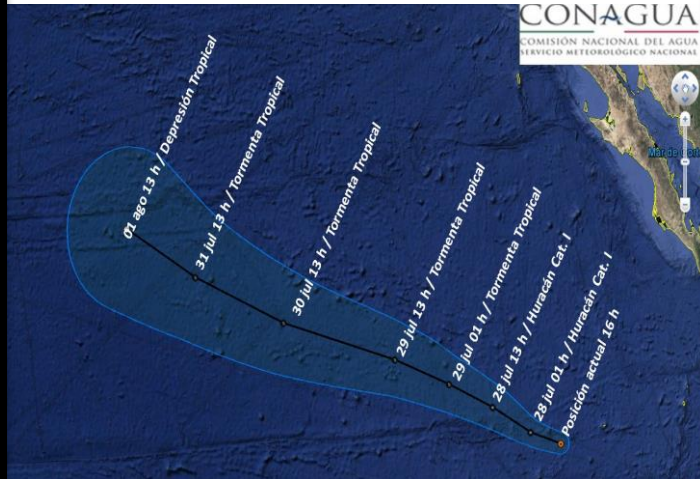

EFFECTOS Y COMENTARIOS

Oleaje de hasta 2.0 m sobre la costa occidental de Baja California Sur.

DETALLES

HORA Y FECHA: 16:00 horas del 27 de julio de 2017.
COORDENADAS: Latitud 17.9° Norte; Longitud 116.6° Oeste.
LOCALIZACIÓN: A 890 km al suroeste de Cabo San Lázaro, BCS. A 895 km al suroeste de Santa Fe, BCS.
DESPLAZAMIENTO ACTUAL: Hacia el oeste-noroeste (290°) a 15 km/h
VIENTOS MÁXIMOS: Sostenidos de 120 km/h con rachas de 150 km/h.
PRESIÓN MÍNIMA: 989 hPa.

RECOMENDACIONES DE ALERTA:

POBLACIÓN EN GENERAL – Mantenerse informada sobre las condiciones meteorológicas en sus lugares de residencia, tener presente su plan familiar de protección civil y atender las recomendaciones del Sistema Nacional de Protección Civil.

NAVEGACIÓN MARÍTIMA – Precauciones en inmediaciones de este sistema, atender indicaciones de Capitanías de Puerto, Secretaría de Marina-Armada de México y autoridades de Protección Civil.

NAVEGACIÓN AÉREA – Precauciones en las inmediaciones de este sistema, atender indicaciones del Servicio a la Navegación del Espacio Aéreo Mexicano.

MEDIOS DE COMUNICACIÓN – Atender y difundir información emitida por el SINAPROC y fuentes oficiales sobre la temporada de ciclones tropicales y lluvias.

UNIDADES ESTATALES DE PROTECCIÓN CIVIL – Atender la evolución de este ciclón tropical, notificar a integrantes del SINAPROC en ámbitos estatales y municipales, así como considerar las siguientes recomendaciones de acuerdo al nivel de alerta SIAT-CT:

NARANJA: Información por conducto de los medios de comunicación masiva sobre el fenómeno, las posibilidades de impacto y los efectos que pudiera producir. Permanencia bajo resguardo hasta que las autoridades lo indiquen.

VERDE: Alertamiento por conducto de los medios de comunicación masiva sobre el alejamiento del ciclón, la disminución del peligro y la necesidad de mantenerse atentos a la trayectoria del mismo. Desactivación de los centros estatales de coordinación y comunicación. En su caso, cierre de los refugios temporales.

AZUL: Alertamiento por conducto de los medios de comunicación masiva sobre el alejamiento del ciclón y la mínima posibilidad de afectación. Conclusión de las tareas de alertamiento sobre el fenómeno particular.



Infografía CENAPRED:
"Ciclón acercándose"



Infografía CENAPRED:
"Ciclón alejándose"