SAGARPA
SECRETARÍA DE AGRICULTURA, GANADERÍA, DESARROLLO RURAL, PESCA Y ALIMENTACIÓN

SENASICA
SERVICIO NACIONAL DE SANIDAD, INOCUIDAD Y CALIDAD AGROALIMENTARIA

Programa de Vigilancia Epidemiológica Fitosanitaria en el estado de Yucatán

Informe de Estrategias Operativas 2016

Estrategias Operativas

Área de exploración · Ruta de vigilancia · Ruta de trampeo · Parcela centinela · Planta centinela

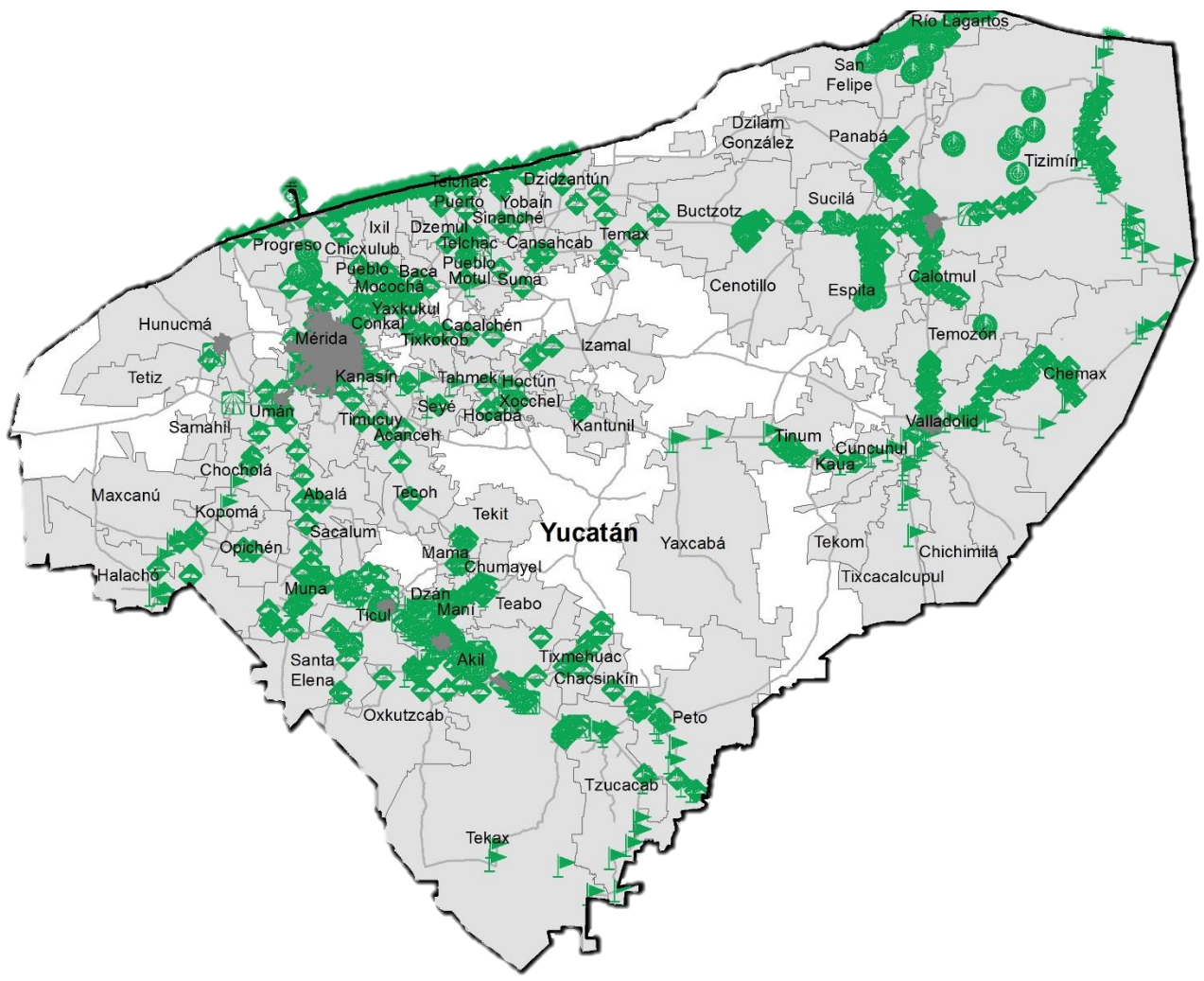

Avance de Estrategias Operativas 2017

Durante el mes de junio se cumplió el siguiente avance de estrategias operativas del Programa de Vigilancia Epidemiológica Fitosanitaria

Ruta de trampeo

Meta anual	Programado al mes	Realizado al mes
23,436	10,648	10,128

43.2% de la meta anual

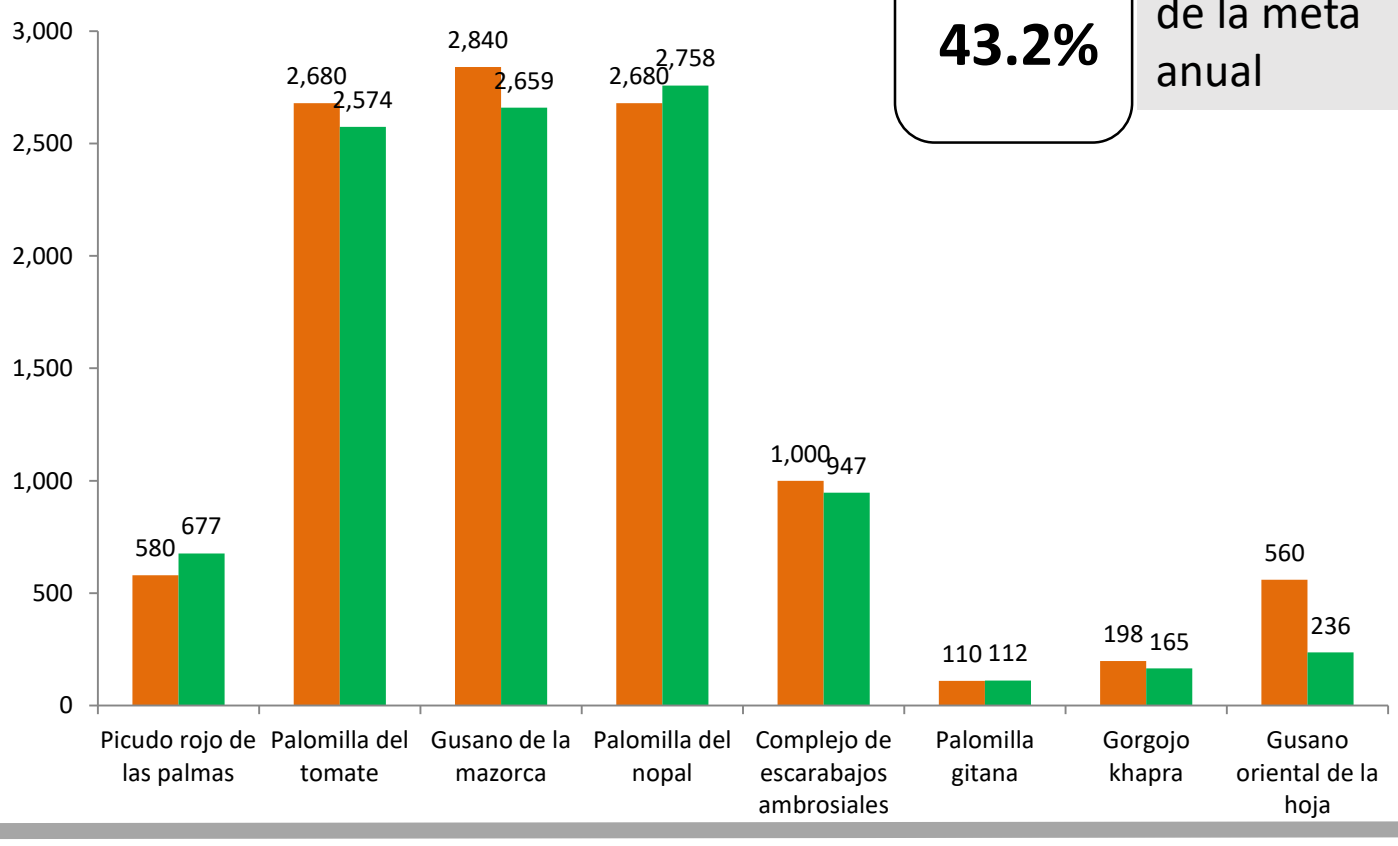

Recurso autorizado **$ 5,000,000.00**

Gusano de la mazorca (*Helicoverpa armigera*) $ 1,010,369.00

Gusano oriental de la hoja (*Spodoptera litura*) $ 91,500.00

Complejo de escarabajos ambrosiales
Barrenador Polífago y Ambrosia del Laurel Rojo $ 415,821.00

Plagas reglamentadas del plátano $ 298,540.00

Plagas reglamentadas de los cítricos $ 1,219,142.00

Pudrición del cogollo (*Phytophthora palmivora*) $ 149,500.00

Picudo rojo de las palmas (*Rhynchophorus ferrugineus*) $ 13,628.00

Gorgojo Khapra (*Trogoderma granarium*) $ 3,240.00

Palomilla gitana (*Lymantria dispar*) $ 6,580.00

Palomilla del tomate (*Tuta absoluta*) $ 1,145,434.00

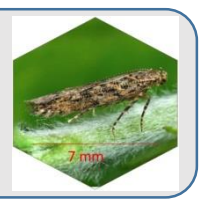

Palomilla del nopal (*Cactoblastis cactorum*) $ 519,640.00

Vigilancia pasiva y gasto administrativo **$ 126,606.00**

SAGARPA
SECRETARÍA DE AGRICULTURA, GANADERÍA, DESARROLLO RURAL, PESCA Y ALIMENTACIÓN

SENASICA
SERVICIO NACIONAL DE SANIDAD, INOCUIDAD Y CALIDAD AGROALIMENTARIA

Informe de Estrategias Operativas

Programa de Vigilancia Epidemiológica Fitosanitaria en el estado de Yucatán

Rutas de Vigilancia

Meta anual	Programado al mes	Realizado al mes
3,760	1,900	1,966

52.3% de la meta anual

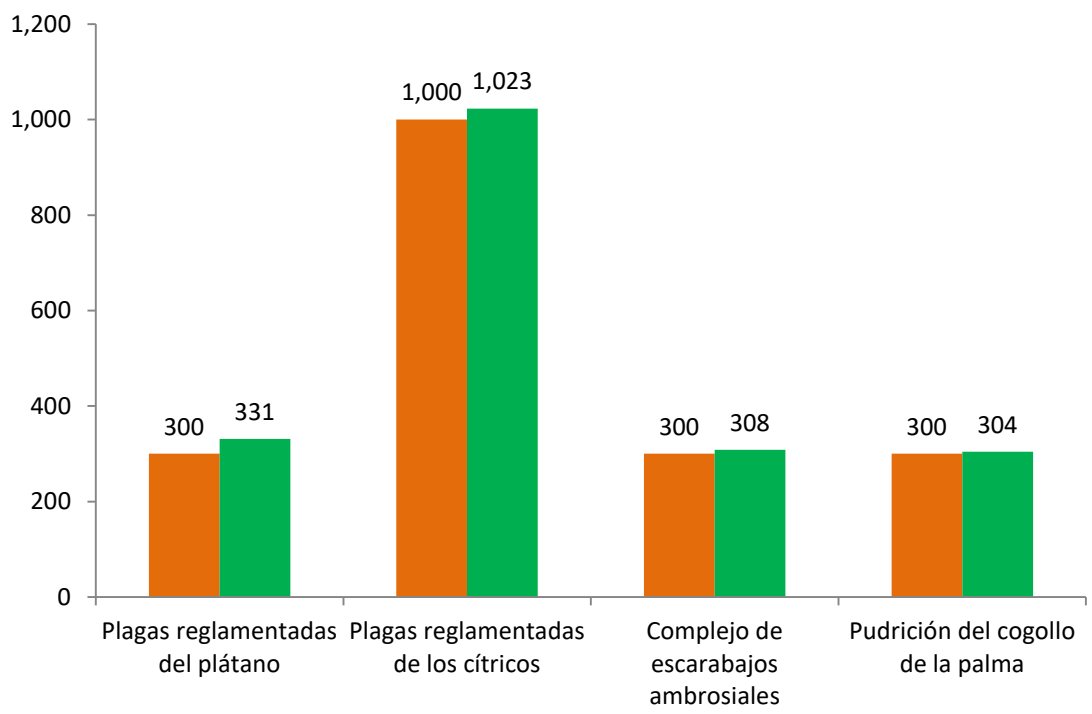

Parcela Centinela

Meta anual	Programado al mes	Realizado al mes
349	180	137

39.3% de la meta anual

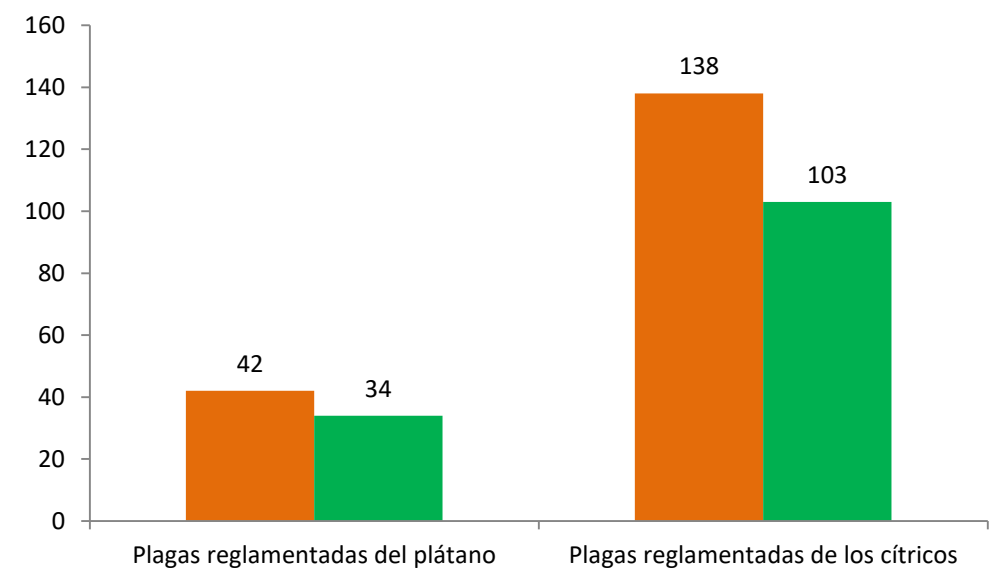

Área de Exploración

Meta anual	Programado al mes	Realizado al mes
2,270	1,055	824.24
1,760	975	420

36.3%
23.9% de la meta anual

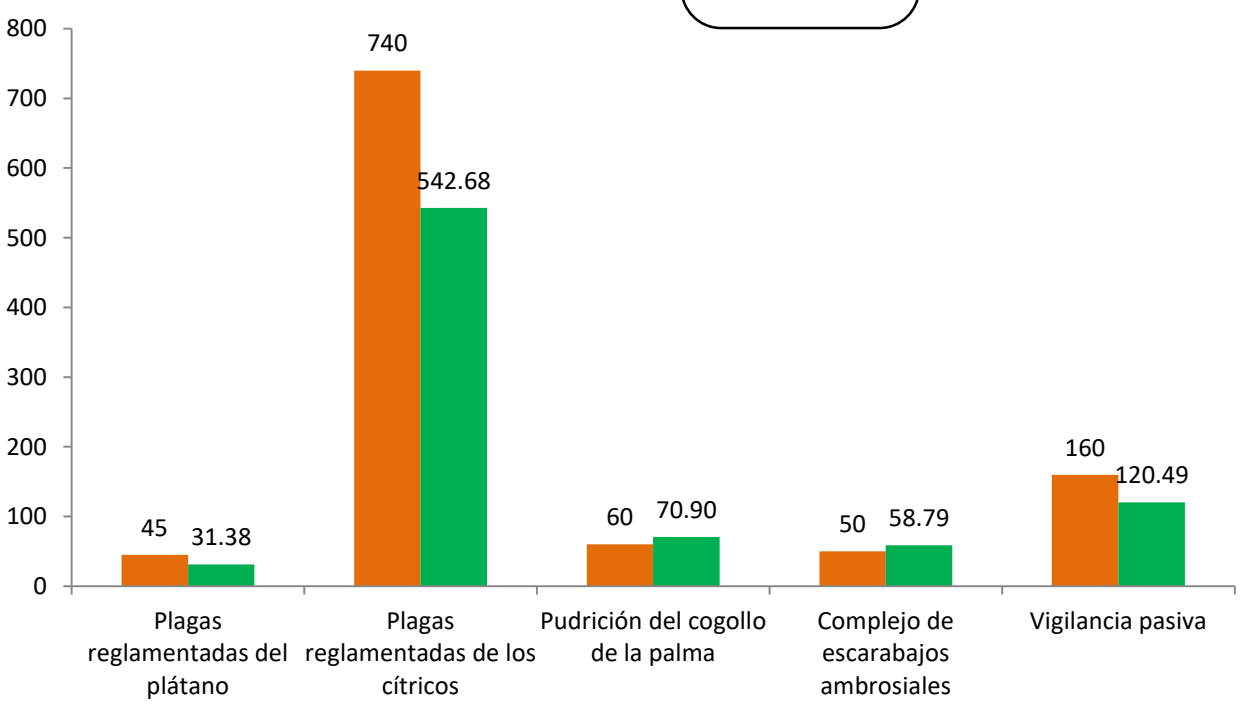

Planta Centinela

Meta anual	Programado al mes	Realizado al mes
268	130	136

50.7% de la meta anual

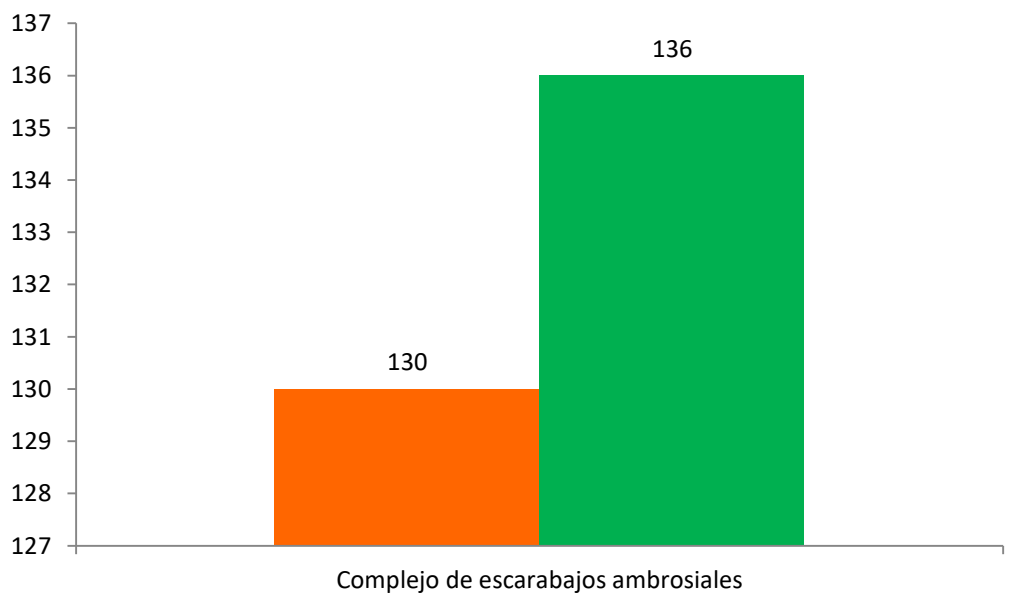

Durante el sexto mes del año se ha logrado un avance en las estrategias operativas del Programa de Vigilancia Epidemiológica Fitosanitaria

43.2% en Rutas de trampeo
39.3% en Rutas de vigilancia
52.3% en Parcelas centinelas
36.3% en Área de exploración
50.7% en Plantas centinelas

Fecha de actualización: 7/07/2017