SAGARPA
SECRETARÍA DE AGRICULTURA, GANADERÍA, DESARROLLO RURAL, PESCA Y ALIMENTACIÓN

SENASICA
SERVICIO NACIONAL DE SANIDAD, INOCUIDAD Y CALIDAD AGROALIMENTARIA

Programa de Vigilancia Epidemiológica Fitosanitaria en el Estado de Tamaulipas

Informe de Estrategias Operativas 2017

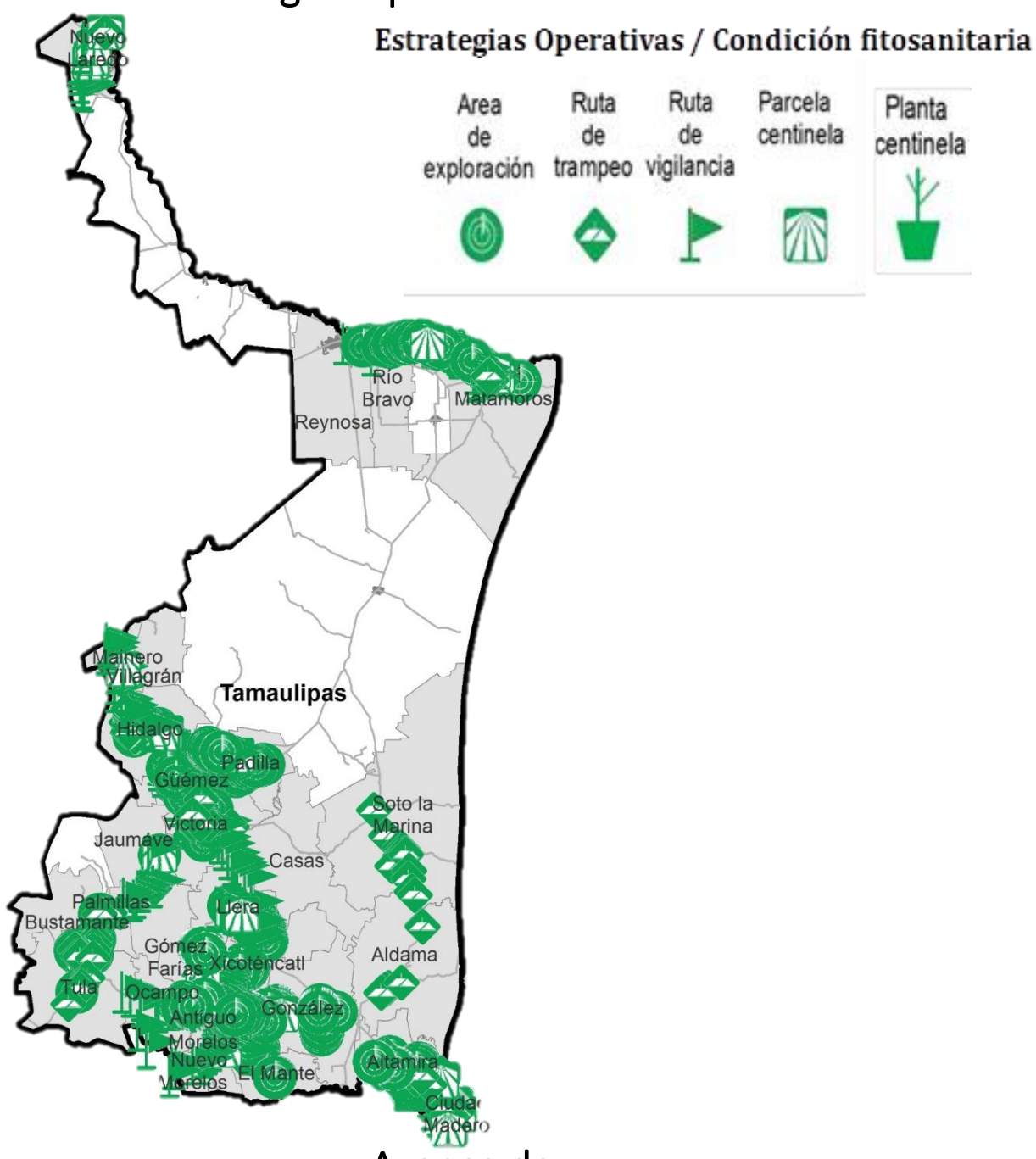

Avance de Estrategias Operativas 2017

Al mes de junio se cumplió el siguiente avance de estrategias operativas del Programa de Vigilancia Epidemiológica Fitosanitaria

Ruta de trampeo (revisiones)

Meta anual	Programado al mes	Realizado al mes
42,488	22,394	18,648

43.89 % de la meta anual

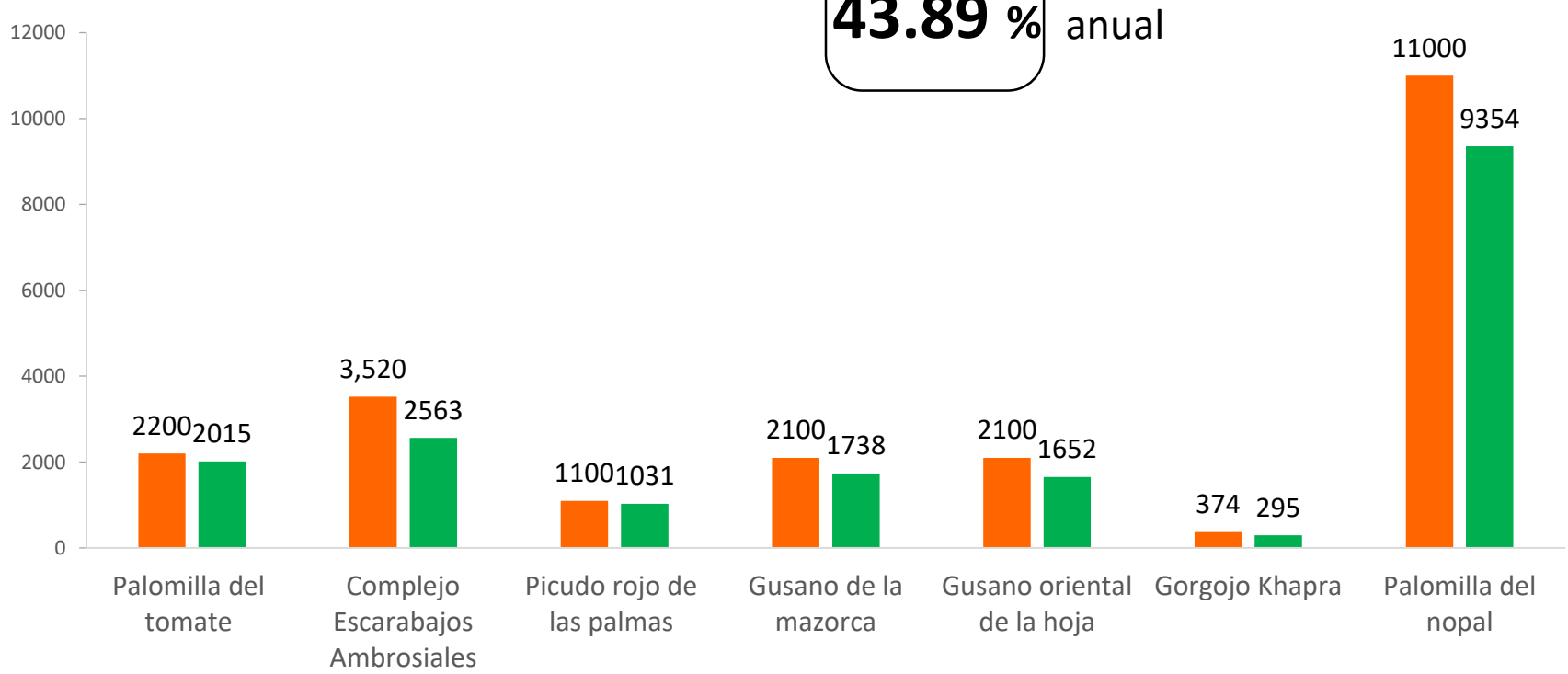

Recurso autorizado **$ 5,549,523.00**

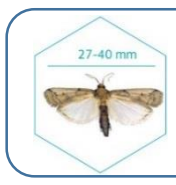

Gusano de la mazorca
(*Helicoverpa armigera*)
$ 251,454.00

Picudo rojo de las palmas
(*Rhynchophorus ferrugineus*)
$ 363,035.00

Gorgojo Khapra
(*Trogoderman granarium*)
$ 62,008.00

Carbón parcial del trigo
(*Tilletia indica*)
$ 38,100.00

Roya negra del tallo de trigo
(*Puccinia graminis* f. sp. *tritici)* raza Ug99
$ 34,400.00

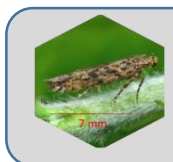

Palomilla del tomate
(*Tuta absoluta*)
$ 734,257.00

Palomilla del nopal
(*Cactoblastis cactorum*)
$ 1,479,183.00

Roya asiática de la soya
(*Phakopsora pachirri*)
$ 85,000.00

Complejo de escarabajos ambrosiales
Escarabajo ambrosia del laurel rojo *(Xyleborus glabratus-Raffaelea lauricola)* **Escarabajo barrenador polífago** *(Euwallacea* sp.*-Fusarium euwallaceae)*
$ 994,761.00

Gusano oriental de la hoja
(*Spodoptera litura*)
$ 442,928.00

Plagas reglamentadas de los cítricos
Cancro de los cítricos *(Xanthomonas citri)* **Clorosis variegada de los cítricos** *(Xylella fastidiosa* subsp. *pauca)* **Leprosis de los cítricos** *(Citrus leprosis virus)* **Mancha negra de los cítricos** *(Guignardia citricarpa-Phyllosticta citricarpa)*
$ 960,847.00

Vigilancia pasiva y gasto administrativo

$ 103,550.00

SAGARPA
SECRETARÍA DE AGRICULTURA, GANADERÍA, DESARROLLO RURAL, PESCA Y ALIMENTACIÓN

SENASICA
SERVICIO NACIONAL DE SANIDAD, INOCUIDAD Y CALIDAD AGROALIMENTARIA

Programa de Vigilancia Epidemiológica Fitosanitaria en el Estado de Tamaulipas

Informe de Estrategias Operativas

Ruta de vigilancia (revisiones)

Meta anual	Programado al mes	Realizado al mes
4,450	2,300	1,710

38.43 % de la meta anual

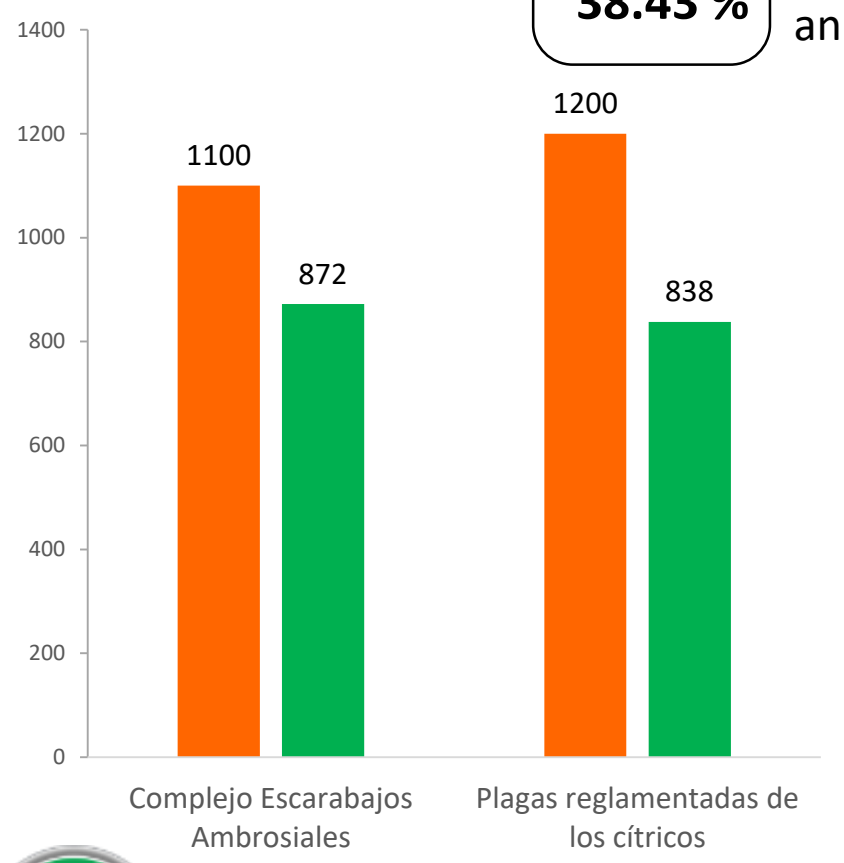

Parcela centinela (revisiones)

Meta anual	Programado al mes	Realizado al mes
809	366	225

27.92 % de la meta anual

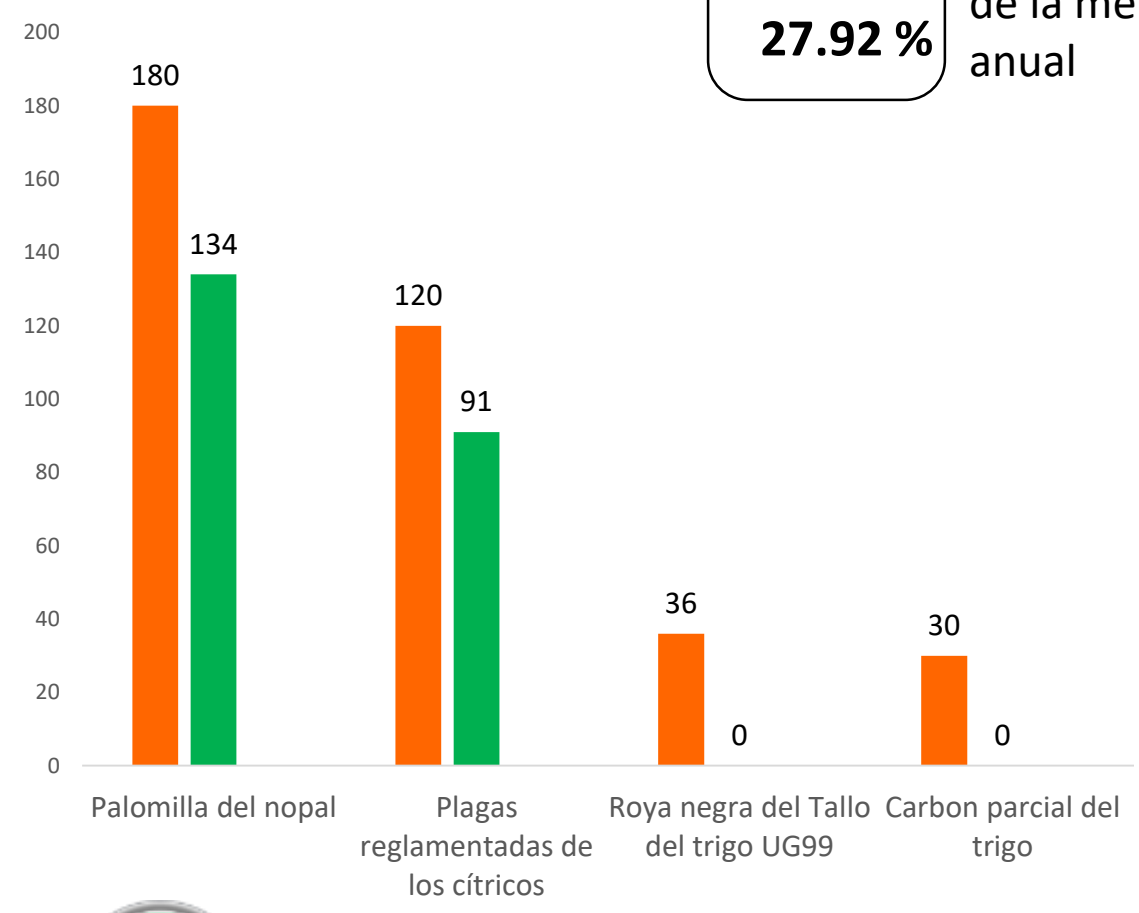

Exploración puntual (sitios explorados)

Meta anual	Programado al mes	Realizado al mes
7,640	3,830	4,262

55.79 %

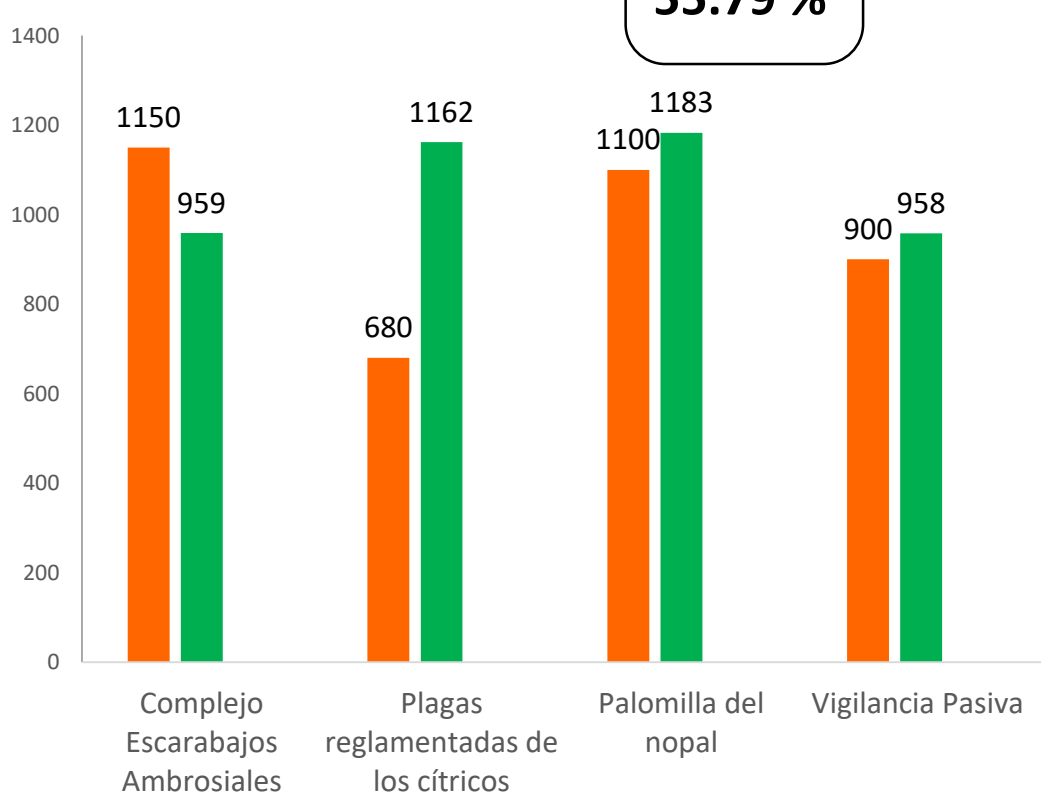

Exploración en áreas comerciales (Ha)

Meta anual	Programado al mes	Realizado al mes
11,150	5200	4,655.66

41.75 % de la meta anual

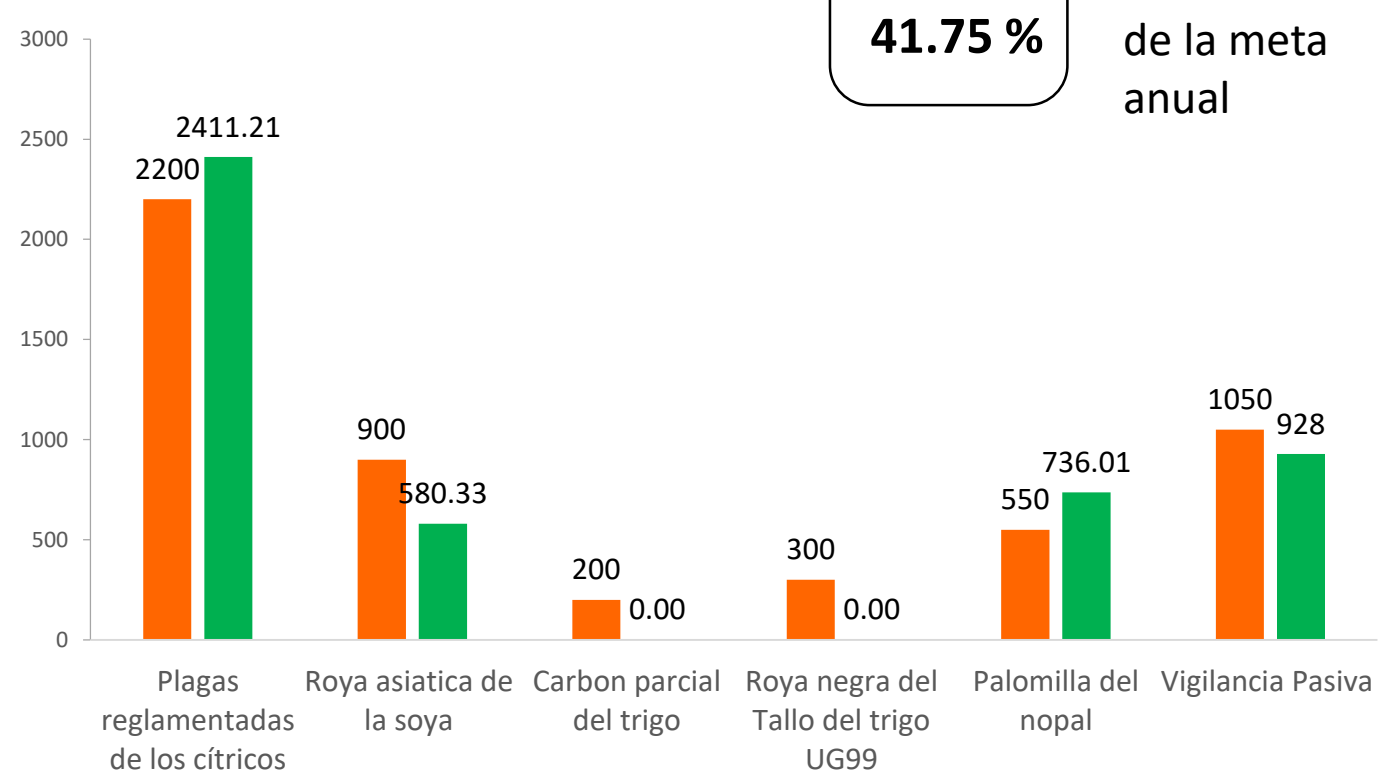

Durante el sexto mes del año se ha logrado un avance en las estrategias operativas del Programa de Vigilancia Epidemiológica Fitosanitaria

43.89 % en Rutas de trampeo
27.92 % en Parcelas centinelas
55.79 % en Exploración puntual
41.75 % en Exploración en áreas comerciales
41.59 % en Plantas centinela

Fecha de actualización: 09/05/2017

SAGARPA
SECRETARÍA DE AGRICULTURA, GANADERÍA, DESARROLLO RURAL, PESCA Y ALIMENTACIÓN

SENASICA
SERVICIO NACIONAL DE SANIDAD, INOCUIDAD Y CALIDAD AGROALIMENTARIA

Planta centinela (Revisiones)

Meta anual	Programado al mes	Realizado al mes
731	374	304

41.59 %

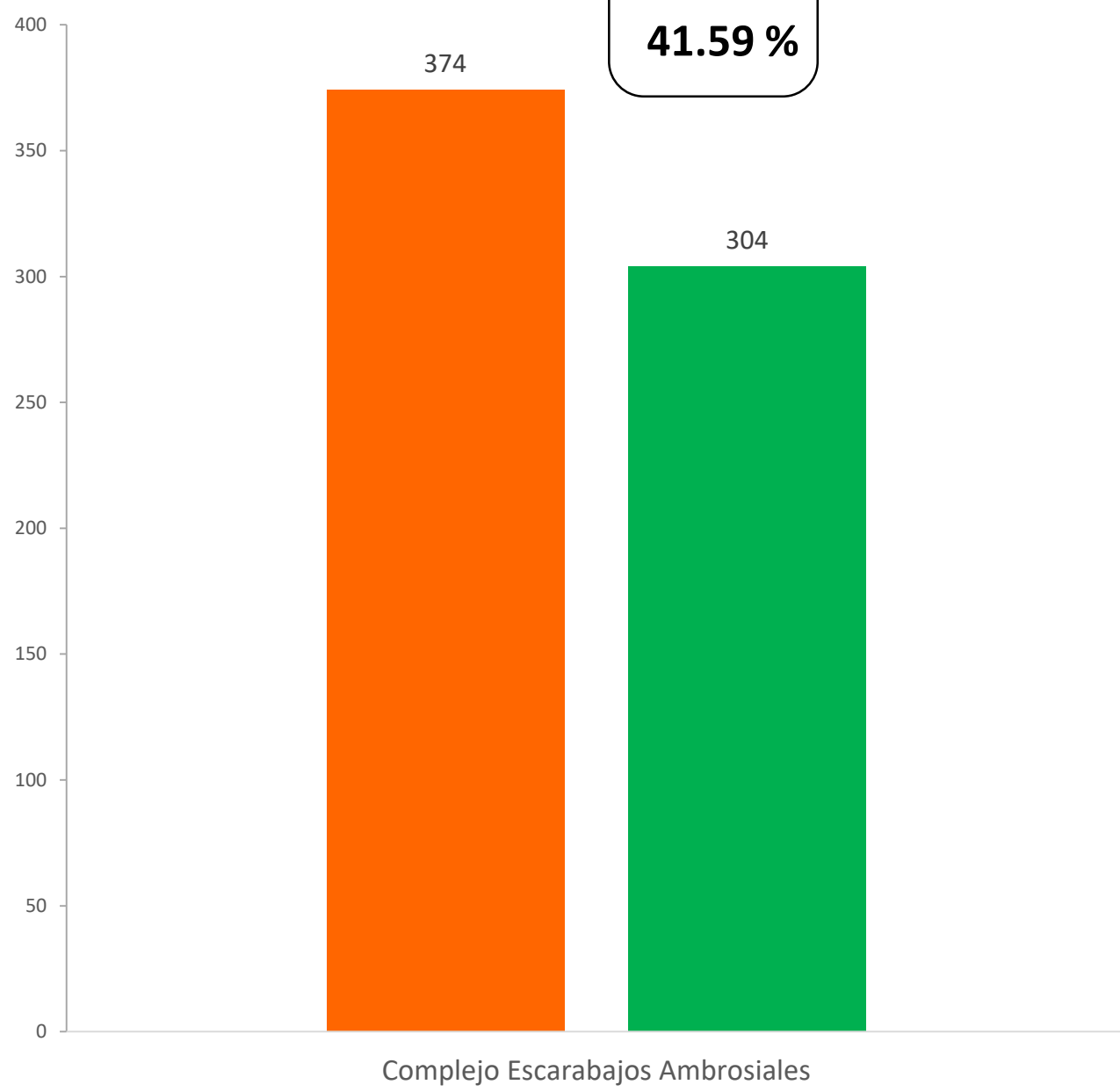

Durante el sexto mes del año se ha logrado un avance en las estrategias operativas del Programa de Vigilancia Epidemiológica Fitosanitaria

43.89 % en Rutas de trampeo
27.92 % en Parcelas centinelas
55.79 % en Exploración puntual
41.75 % en Exploración en áreas comerciales
41.59 % en Plantas centinela

Fecha de actualización: 02/07/2017