SAGARPA
SECRETARÍA DE AGRICULTURA, GANADERÍA, DESARROLLO RURAL, PESCA Y ALIMENTACIÓN

SENASICA
SERVICIO NACIONAL DE SANIDAD, INOCUIDAD Y CALIDAD AGROALIMENTARIA

Programa de Vigilancia Epidemiológica Fitosanitaria en el estado de Tabasco

Informe de Estrategias Operativas 2017

Estrategias Operativas

Área de exploración | Ruta de vigilancia | Ruta de trampeo | Parcela centinela

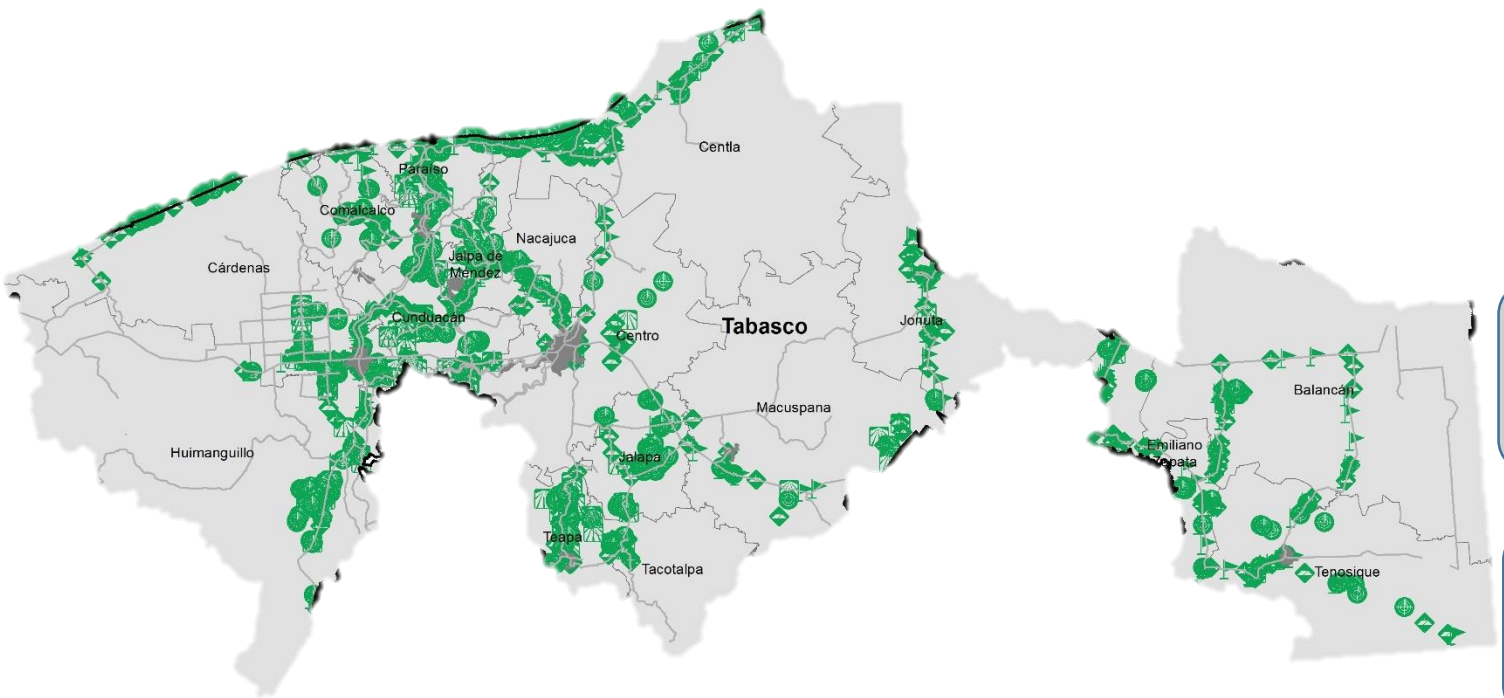

Avance de Estrategias Operativas 2017

Durante el mes de junio se cumplió el siguiente avance de estrategias operativas del Programa de Vigilancia Epidemiológica Fitosanitaria

Ruta de trampeo

Meta anual	Programado al mes	Realizado al mes
17,530	7,790	6,039

34.4% de la meta anual

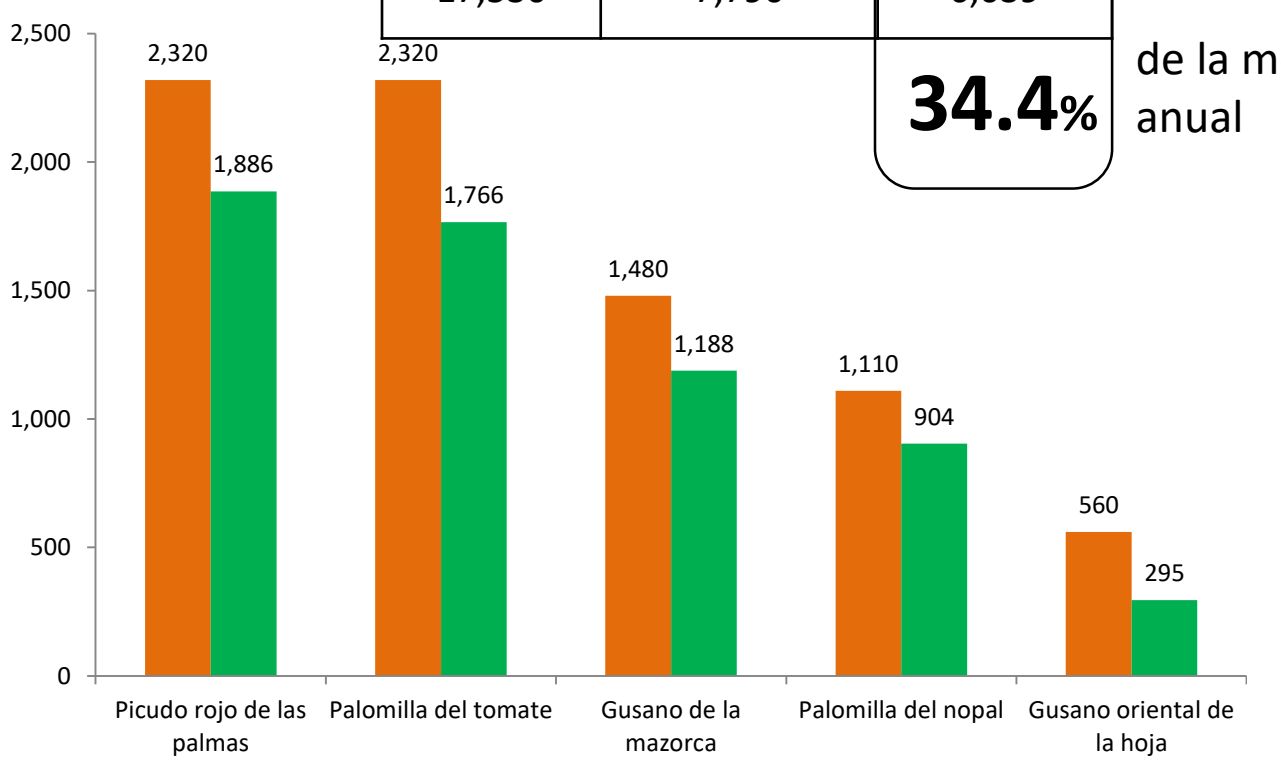

Recurso autorizado **$ 4,478,825.00**

Gusano de la mazorca
(*Helicoverpa armigera*)
$ 382,825.00

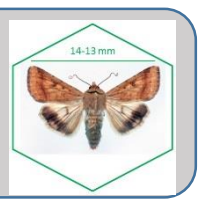

Gusano oriental de la hoja
(*Spodoptera litura*)
$ 731,121.00

Escoba de bruja del cacao
Moniliophthora perniciosa
$ 386,980.00

Plagas reglamentadas del plátano
$ 342,000.00

Plagas reglamentadas de los cítricos
$ 387,400.00

Pudrición del cogollo
(*Phytophthora palmivora*)
$ 368,035.00

Picudo rojo de las palmas
(*Rhynchophorus ferruaineus*)
$ 474,464.00

Fusariosis de la piña
(*Fusarium guttiforme*)
$ 344,200.00

Palomilla del tomate
(*Tuta absoluta*)
$ 498,000.00

Palomilla del nopal
(*Cactoblastis cactorum*)
$ 407,300.00

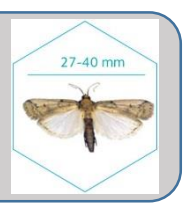

Vigilancia pasiva y gasto administrativo **$ 156,500.00**

SAGARPA
SECRETARÍA DE AGRICULTURA, GANADERÍA, DESARROLLO RURAL, PESCA Y ALIMENTACIÓN

SENASICA
SERVICIO NACIONAL DE SANIDAD, INOCUIDAD Y CALIDAD AGROALIMENTARIA

Informe de Estrategias Operativas

Programa de Vigilancia Epidemiológica Fitosanitaria en el estado de Tabasco

Rutas de Vigilancia

Meta anual	Programado al mes	Realizado al mes
5,330	2,550	2,054

38.5% de la meta anual

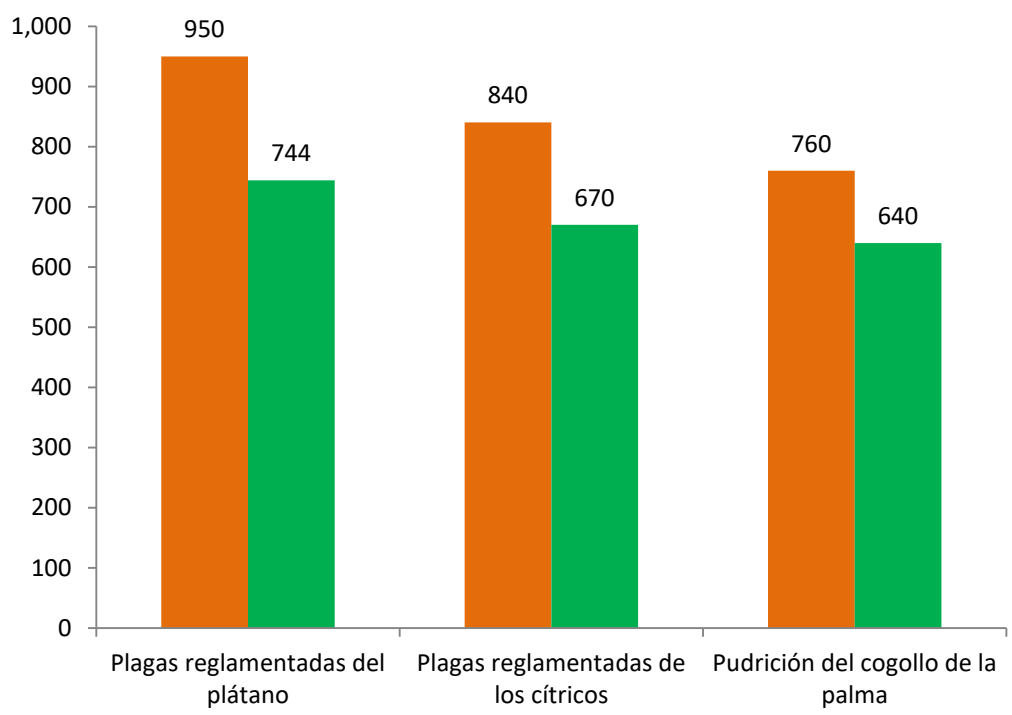

Parcela Centinela

Meta anual	Programado al mes	Realizado al mes
1,350	660	446

33.0% de la meta anual

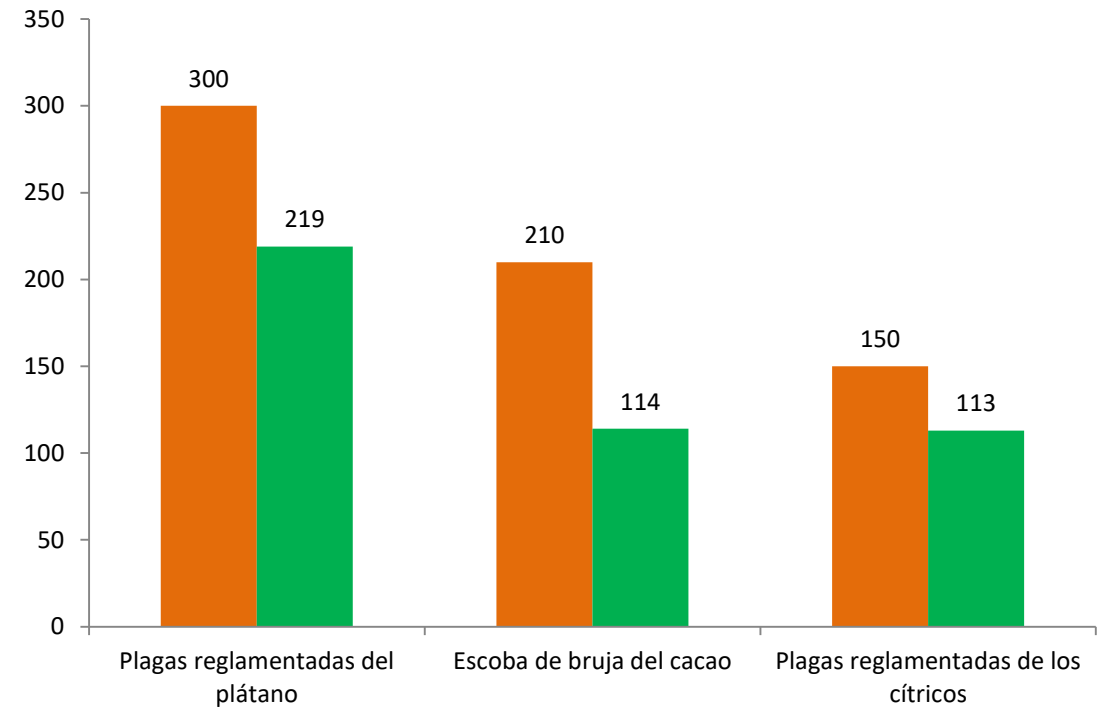

Área de Exploración

Meta anual	Programado al mes	Realizado al mes
11,571	6,035	3,562.04
1,280	620	373

30.8 % de la meta anual

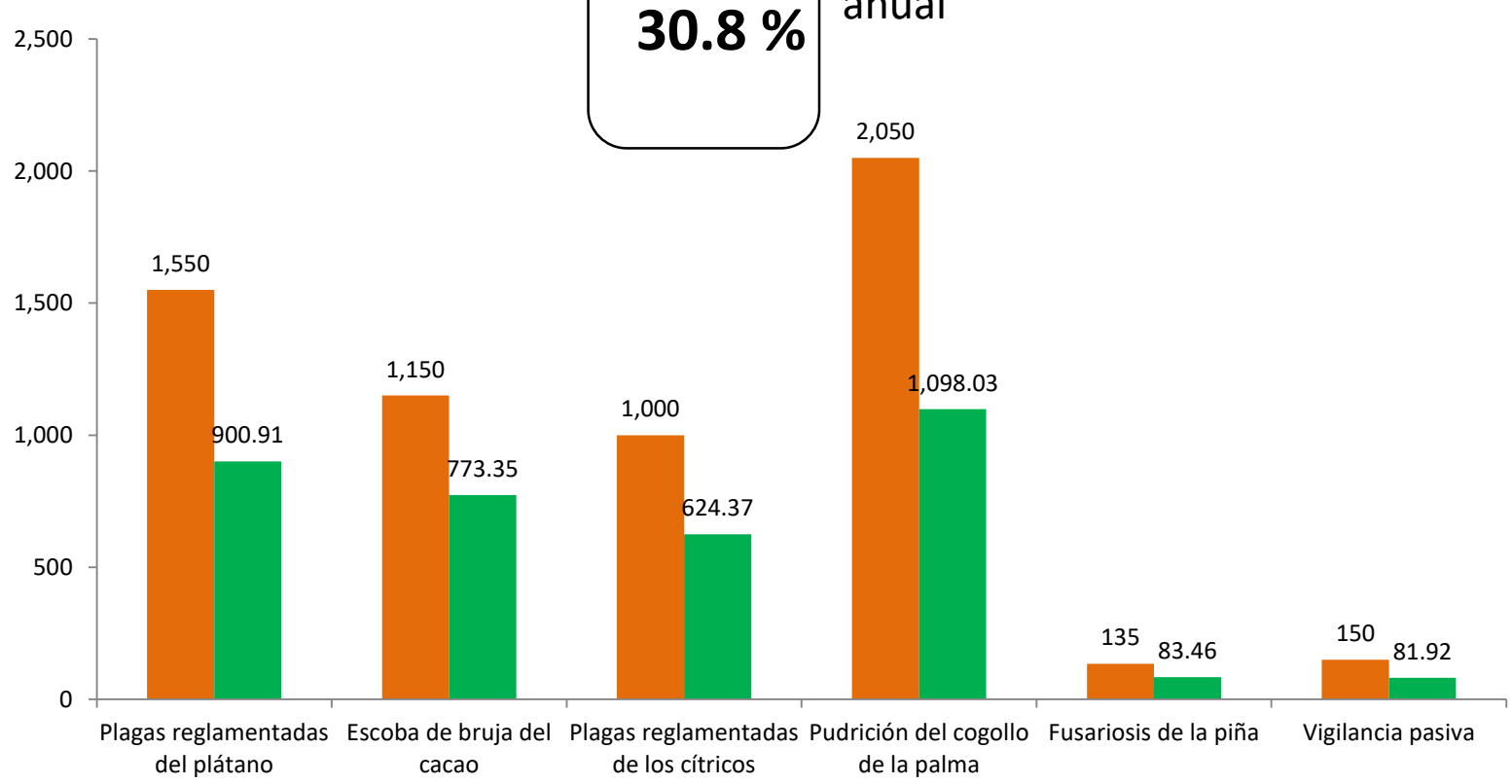

Durante el sexto mes del año se ha logrado un avance en las estrategias operativas del Programa de Vigilancia Epidemiológica Fitosanitaria

34.4 % en Rutas de trampeo
38.5 % en Rutas de vigilancia
33.0 % en Parcelas centinelas
30.8 % en Área de exploración

Fecha de actualización: 04/07/2017