SAGARPA
SECRETARÍA DE AGRICULTURA, GANADERÍA, DESARROLLO RURAL, PESCA Y ALIMENTACIÓN

SENASICA
SERVICIO NACIONAL DE SANIDAD, INOCUIDAD Y CALIDAD AGROALIMENTARIA

Programa de Vigilancia Epidemiológica Fitosanitaria en el estado de Guerrero

Recurso autorizado **$ 2,698,228.00**

Informe de Estrategias Operativas 2017

Estrategias Operativas

Área de exploración | Ruta de vigilancia | Ruta de trampeo | Parcela centinela | Planta centinela

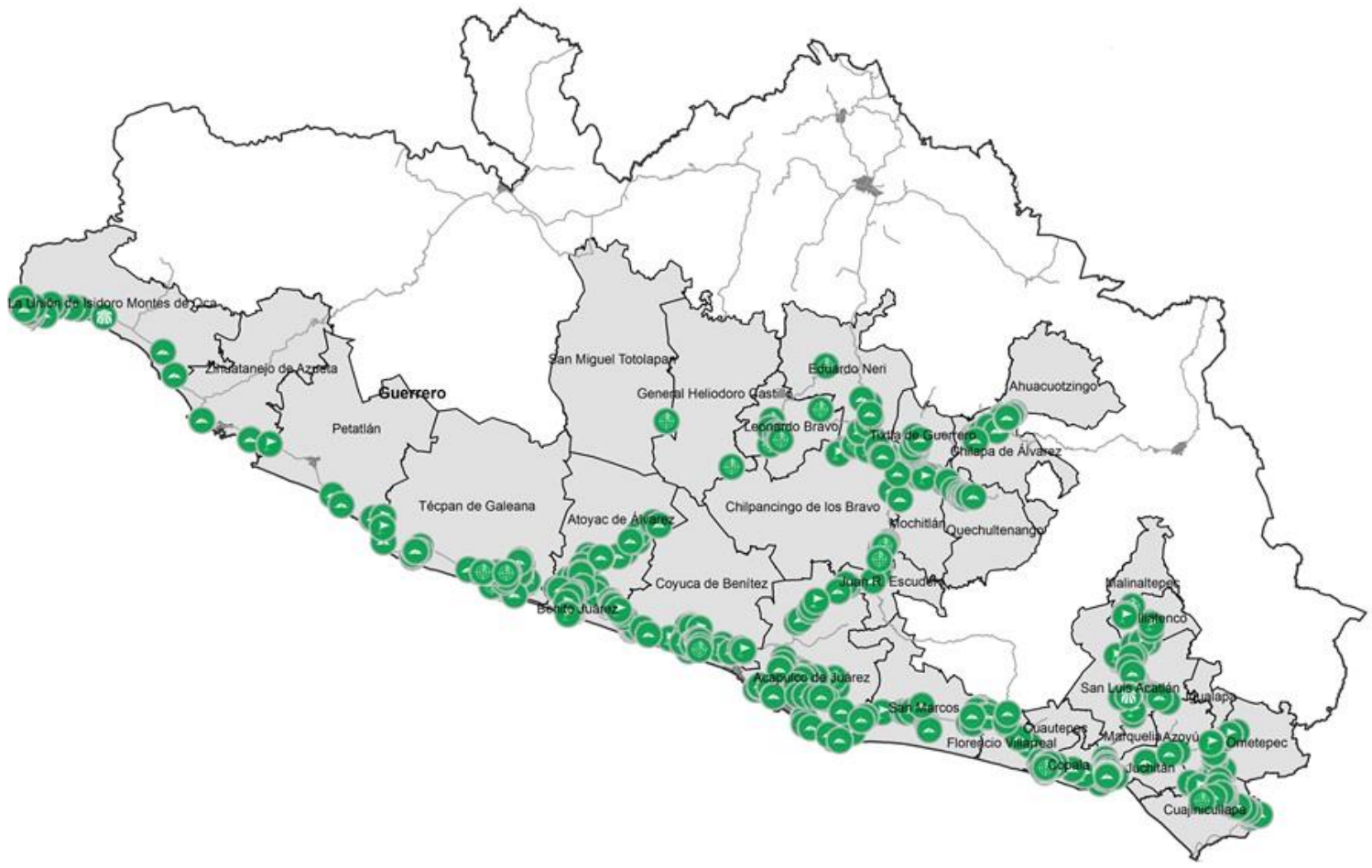

Avance de Estrategias Operativas 2017

Durante el mes de junio se cumplió el siguiente avance de estrategias operativas del Programa de Vigilancia Epidemiológica Fitosanitaria

Ruta de trampeo

Meta anual	Programado al mes	Realizado al mes
14,886	6,036	6,873
		46.2 % de la meta anual

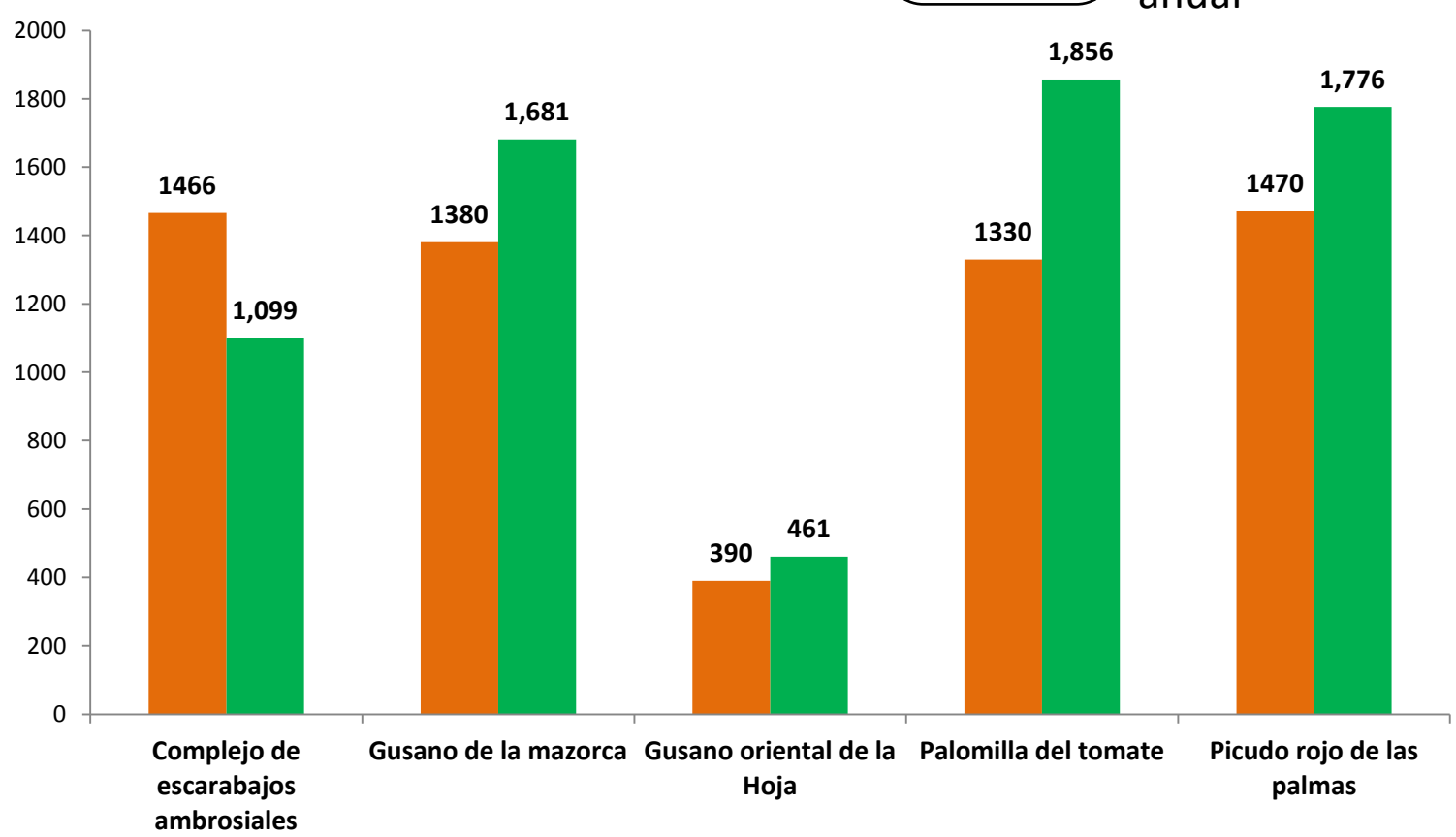

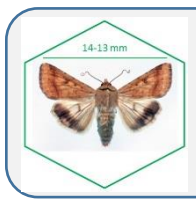

Gusano de la mazorca
(*Helicoverpa armigera*)
$ 239,700.00

Complejo de escarabajos ambrosiales
Barrenador polífago y
Ambrosia del laurel rojo
$ 291,250.00

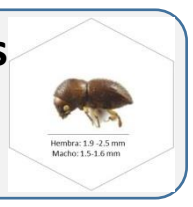

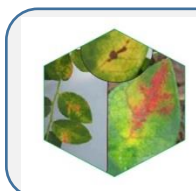

Quemadura de la hoja
(*Xylella fastidiosa*)
$ 120,400.00

Plagas reglamentadas del plátano
$ 440,800.00

Plagas reglamentadas de los cítricos
$ 248,392.00

Pudrición del cogollo
(*Phytophthora palmivora*)
$ 68,300.00

Picudo rojo de las palmas
(*Rhynchophorus ferrugineus*)
$ 518,728.00

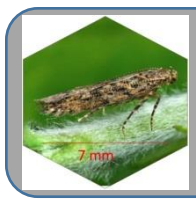

Palomilla del tomate
(*Tuta absoluta*)
$ 363,018.00

Gusano oriental de la hoja
(*Spodoptera litura*)
$ 157,500.00

Vigilancia pasiva y gasto administrativo **$ 250,140.00**

SAGARPA
SECRETARÍA DE AGRICULTURA, GANADERÍA, DESARROLLO RURAL, PESCA Y ALIMENTACIÓN

SENASICA
SERVICIO NACIONAL DE SANIDAD, INOCUIDAD Y CALIDAD AGROALIMENTARIA

Informe de Estrategias Operativas

Programa de Vigilancia Epidemiológica Fitosanitaria en el estado de Guerrero

Rutas de Vigilancia

Meta anual	Programado al mes	Realizado al mes
4,030	1,830	2,094

52.0 % de la meta anual

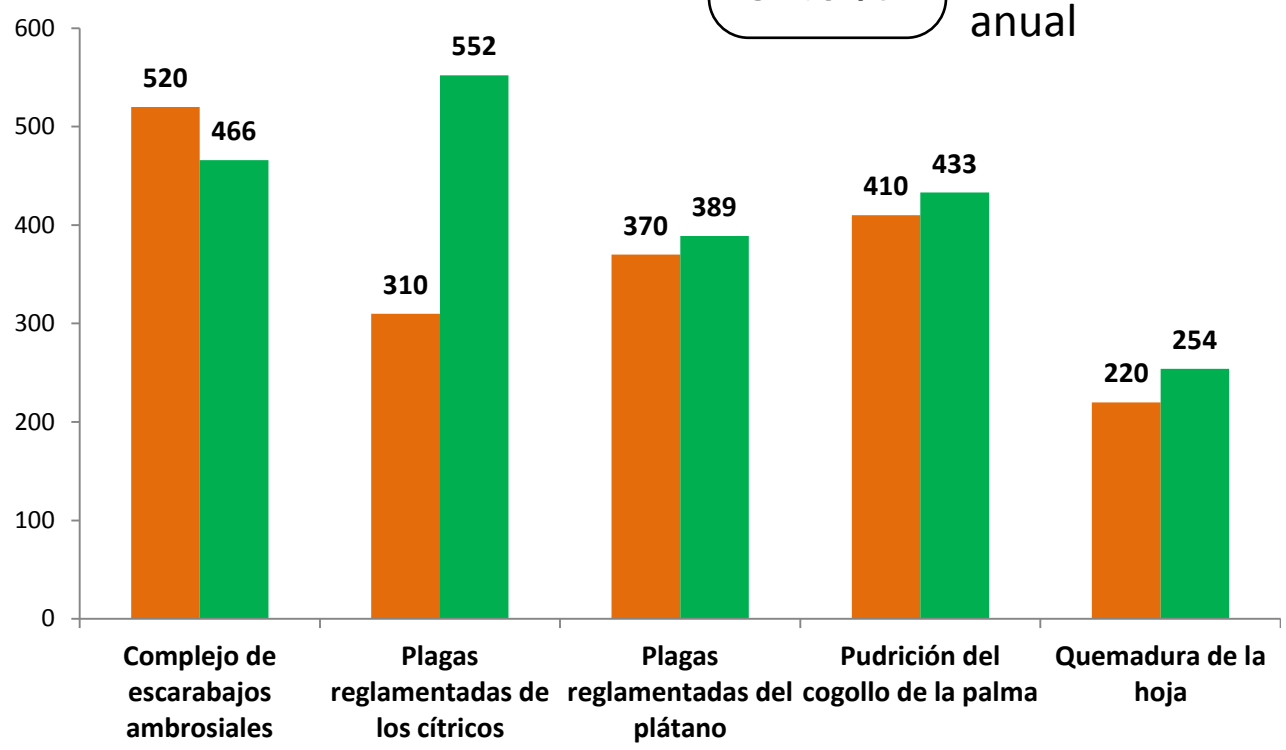

Parcela Centinela

Meta anual	Programado al mes	Realizado al mes
880	400	465

52.8% de la meta anual

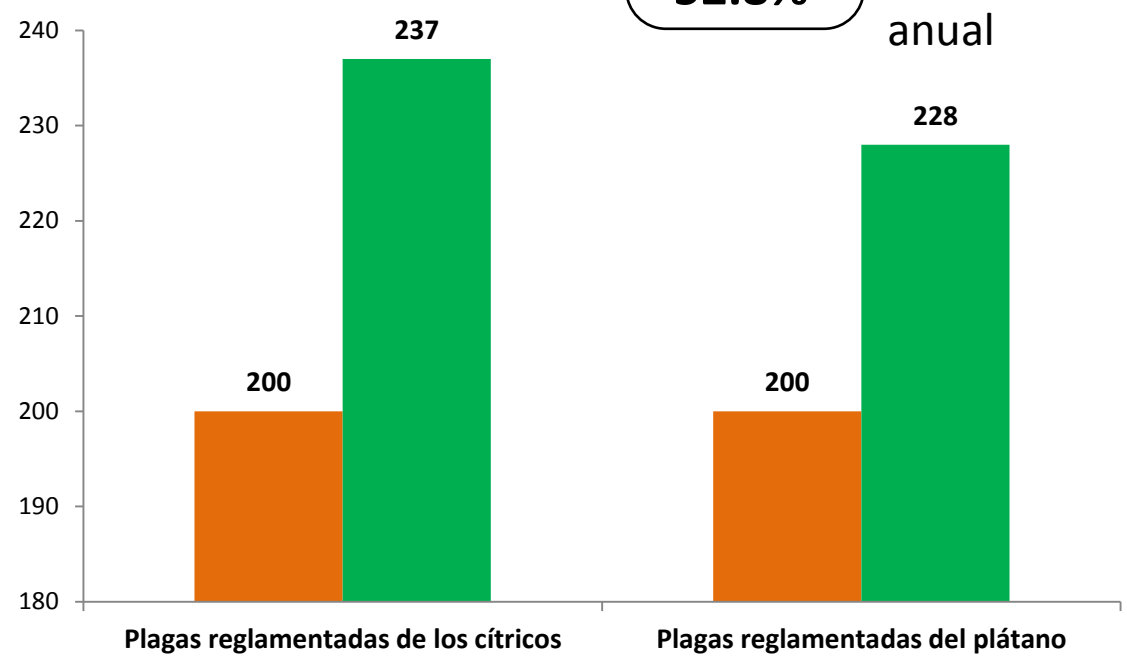

Área de Exploración

Meta anual	Programado al mes	Realizado al mes
3,500	1,580	859.51

24.6 % de la meta anual

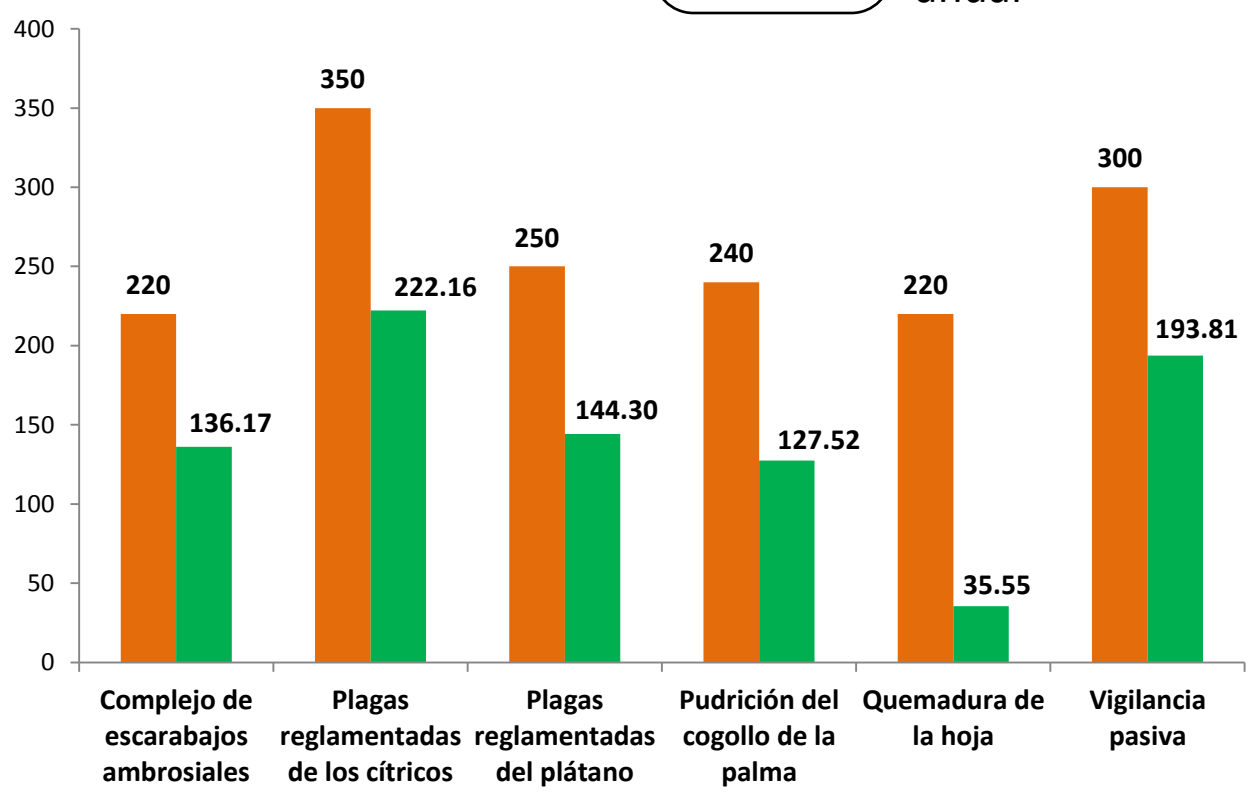

Planta Centinela

Meta anual	Programado al mes	Realizado al mes
67	16	18

26.9 % de la meta anual

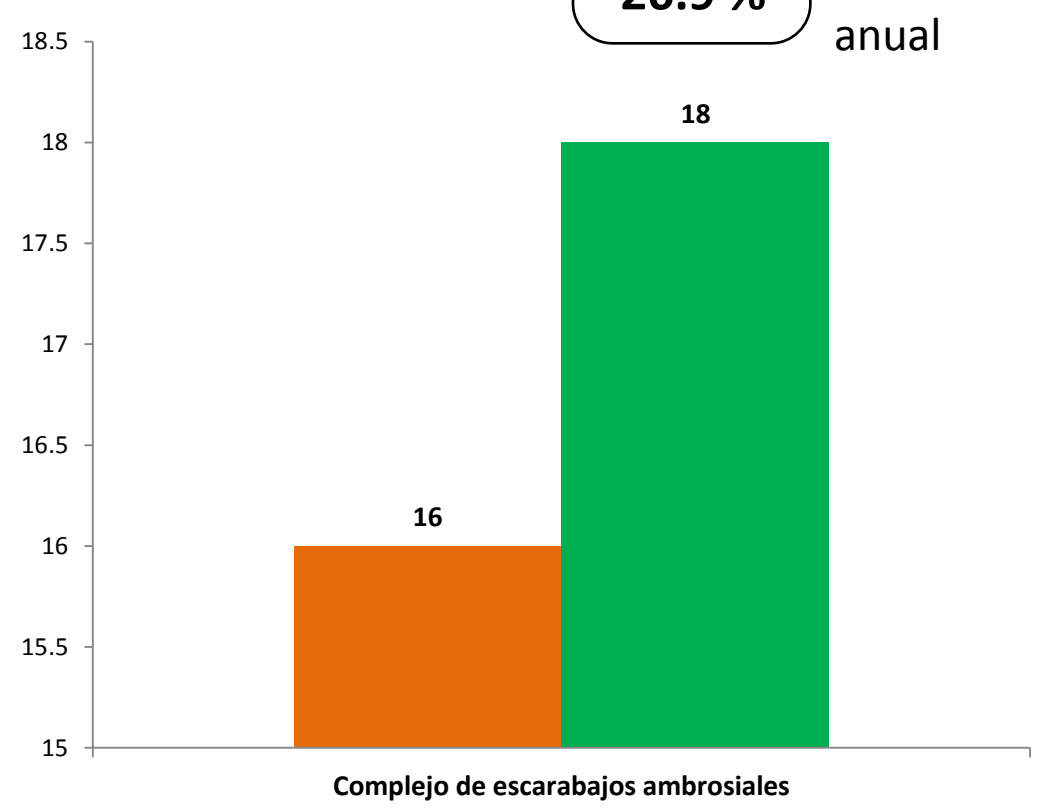

Durante el sexto mes del año se logró un avance en las estrategias operativas del Programa de Vigilancia Epidemiológica Fitosanitaria

46.2 % en Rutas de trampeo
52.0 % en Rutas de vigilancia
52.8 % en Parcelas centinelas
24.6 % en Área de exploración
26.9 % en Planta centinela

Fecha de Actualización 07 de julio de 2017