SAGARPA
SECRETARÍA DE AGRICULTURA, GANADERÍA, DESARROLLO RURAL, PESCA Y ALIMENTACIÓN

SENASICA
SERVICIO NACIONAL DE SANIDAD, INOCUIDAD Y CALIDAD AGROALIMENTARIA

# Programa de Vigilancia Epidemiológica Fitosanitaria en el estado de Campeche

## Informe de Estrategias Operativas 2017

Recurso autorizado **$ 4,157,657**.00

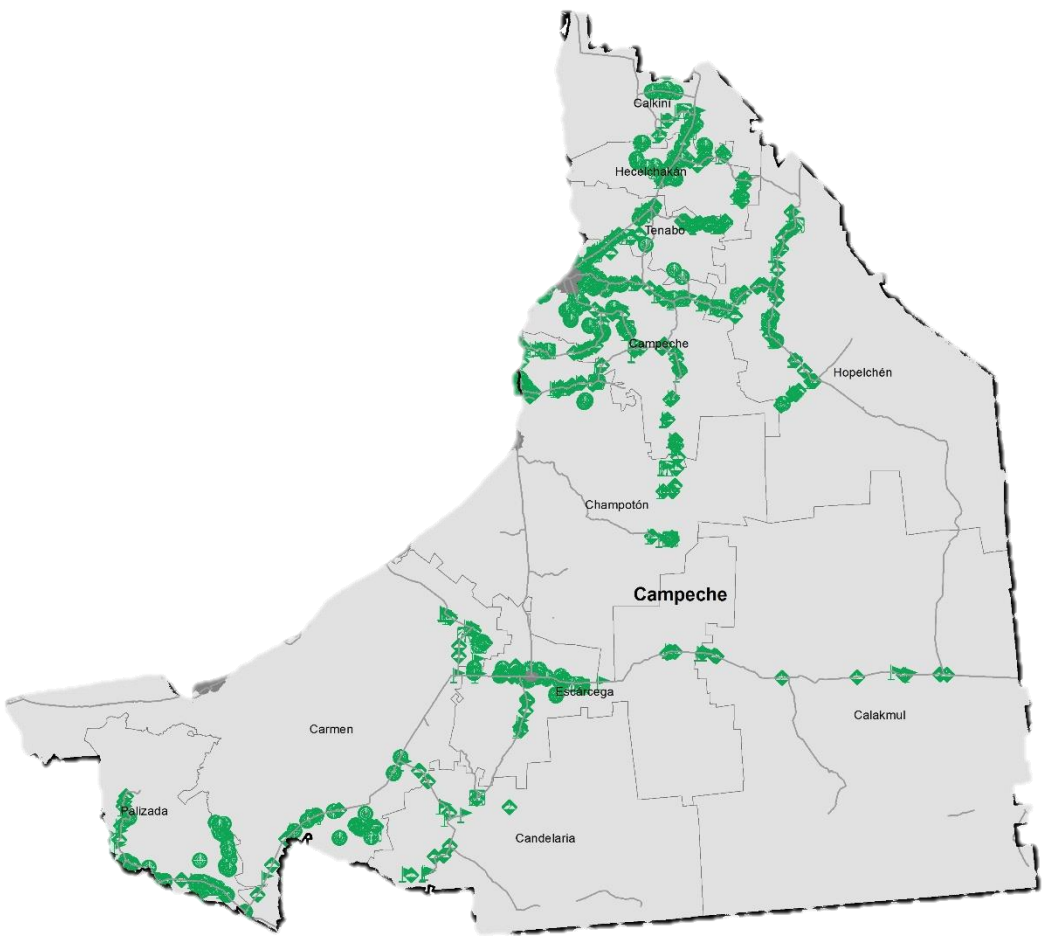


**Gusano de la mazorca**
(*Helicoverpa armigera*)
$ 650,018.00

**Complejo de escarabajos ambrosiales**
Barrenador Polífago y Ambrosia del Laurel Rojo
$ 267,454.00

**Plagas reglamentadas del plátano**
$ 156,000.00

**Plagas reglamentadas de los cítricos**
$ 425,713.00

**Pudrición del cogollo**
(*Phytophthora palmivora*)
$ 426,398.00

**Picudo rojo de las palmas**
(*Rhynchophorus ferrugineus*)
$ 533,618.00

**Fusariosis de la piña**
*(Fusarium guttiforme)*
$ 143,312.00

**Gusano oriental de la hoja**
(*Spodoptera litura*)
$ 419,686.00

**Palomilla del tomate**
(*Tuta absoluta*)
$ 593,111.00

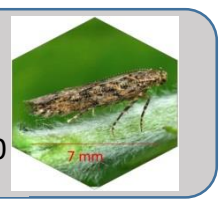

**Palomilla del nopal**
(*Cactoblastis cactorum*)
$ 343,472.00

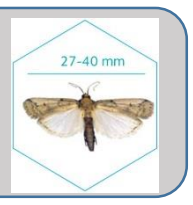

Vigilancia pasiva y gasto administrativo
$ 198,875.00

### Avance de Estrategias Operativas 2017

Durante el mes de junio se cumplió el siguiente avance de estrategias operativas del Programa de Vigilancia Epidemiológica Fitosanitaria

Ruta de trampeo

| Meta anual | Programado al mes | Realizado al mes |
|---|---|---|
| 21,580 | 8,680 | 9,147 |

**42.4%** de la meta anual

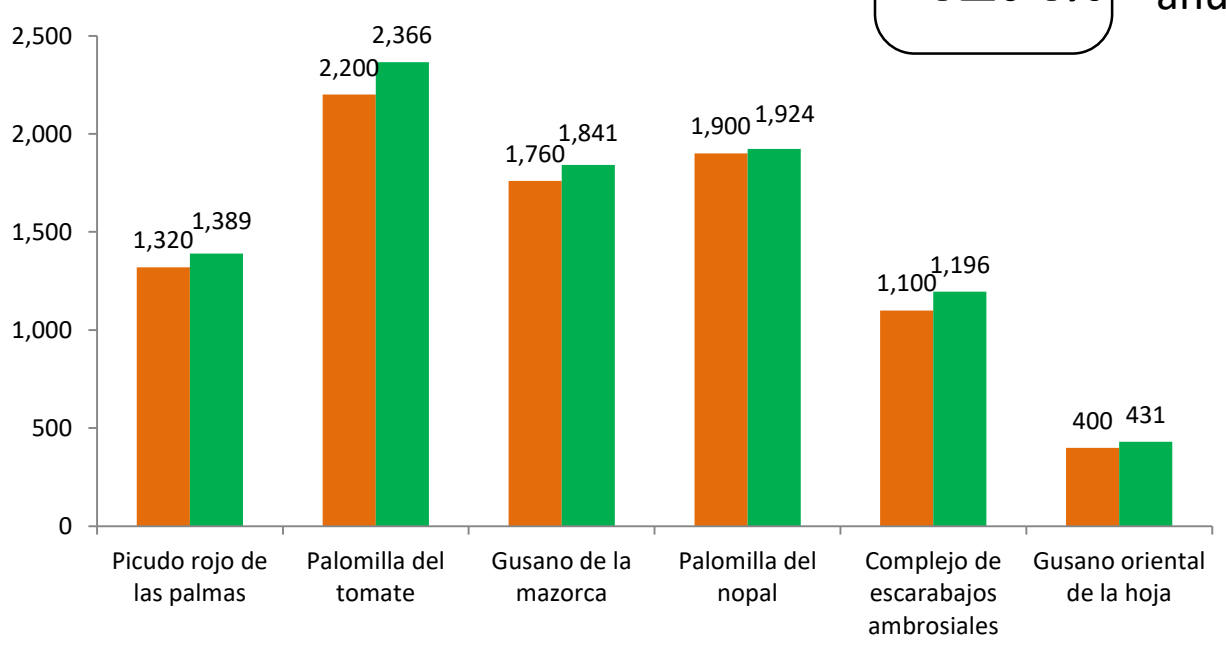

SAGARPA
SECRETARÍA DE AGRICULTURA, GANADERÍA, DESARROLLO RURAL, PESCA Y ALIMENTACIÓN

SENASICA
SERVICIO NACIONAL DE SANIDAD, INOCUIDAD Y CALIDAD AGROALIMENTARIA

# Informe de Estrategias Operativas

Programa de Vigilancia Epidemiológica Fitosanitaria
en el estado de Campeche

## Rutas de Vigilancia

| Meta anual | Programado al mes | Realizado al mes |
|---|---|---|
| 5,720 | 2,720 | 2,939 |

**51.4%** de la meta anual

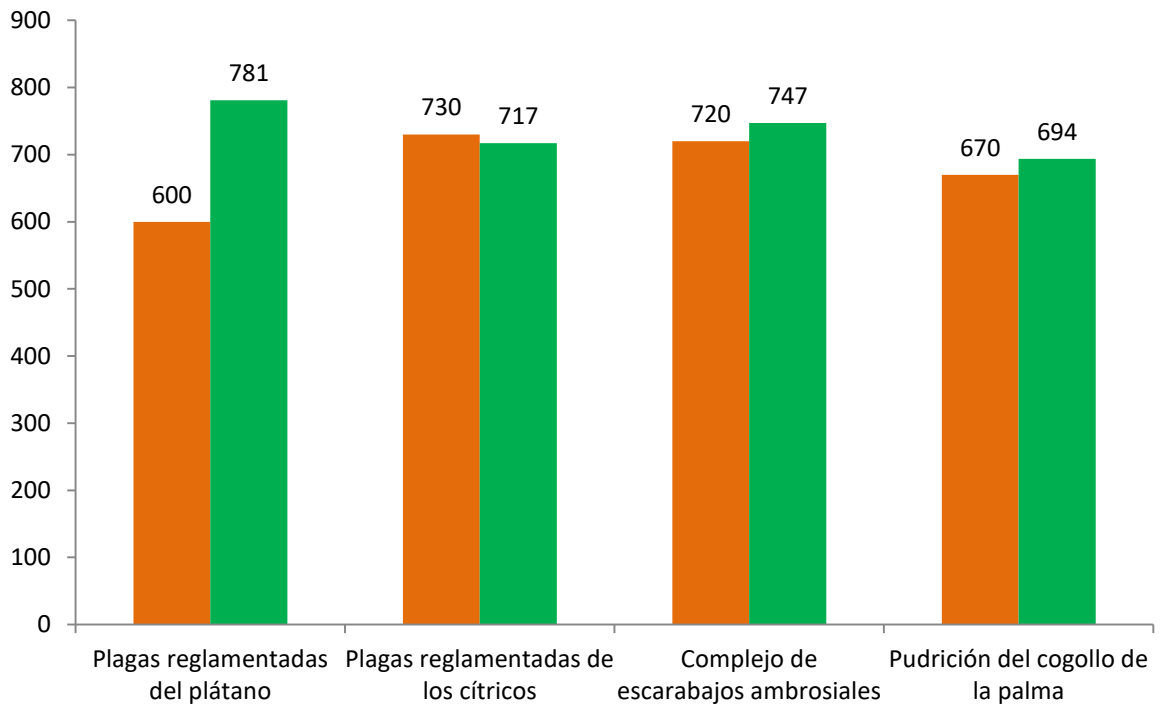


## Parcela Centinela

| Meta anual | Programado al mes | Realizado al mes |
|---|---|---|
| 462 | 219 | 218 |

**47.2%** de la meta anual

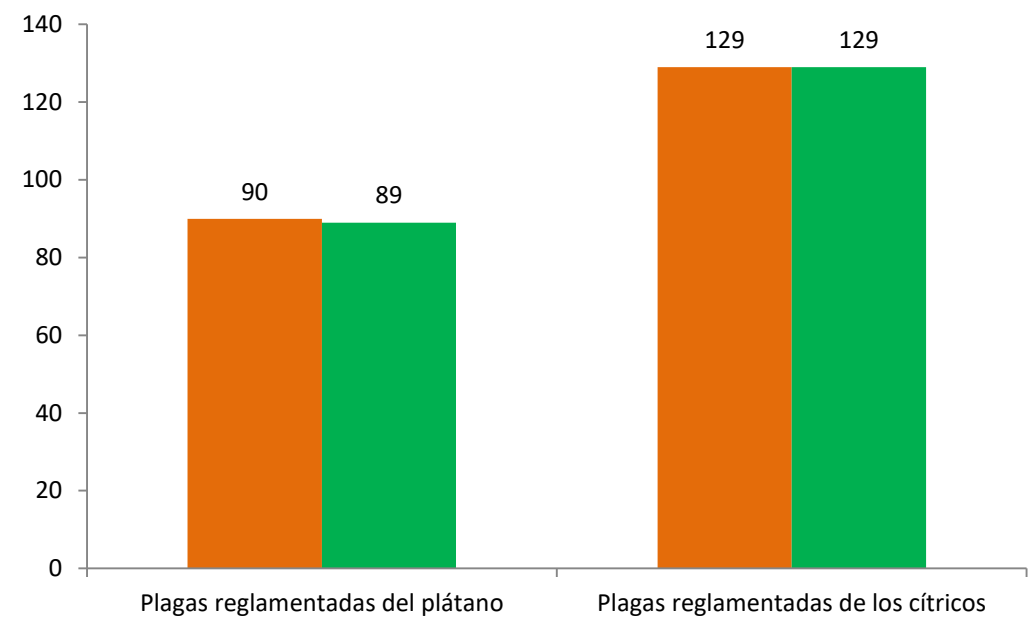


## Área de Exploración

| Meta anual | Programado al mes | Realizado al mes |
|---|---|---|
| 2,836 | 1,108 | 994.29 |
| 4,400 | 2,200 | 2,262 |

**35.1%**
**51.4%** de la meta anual

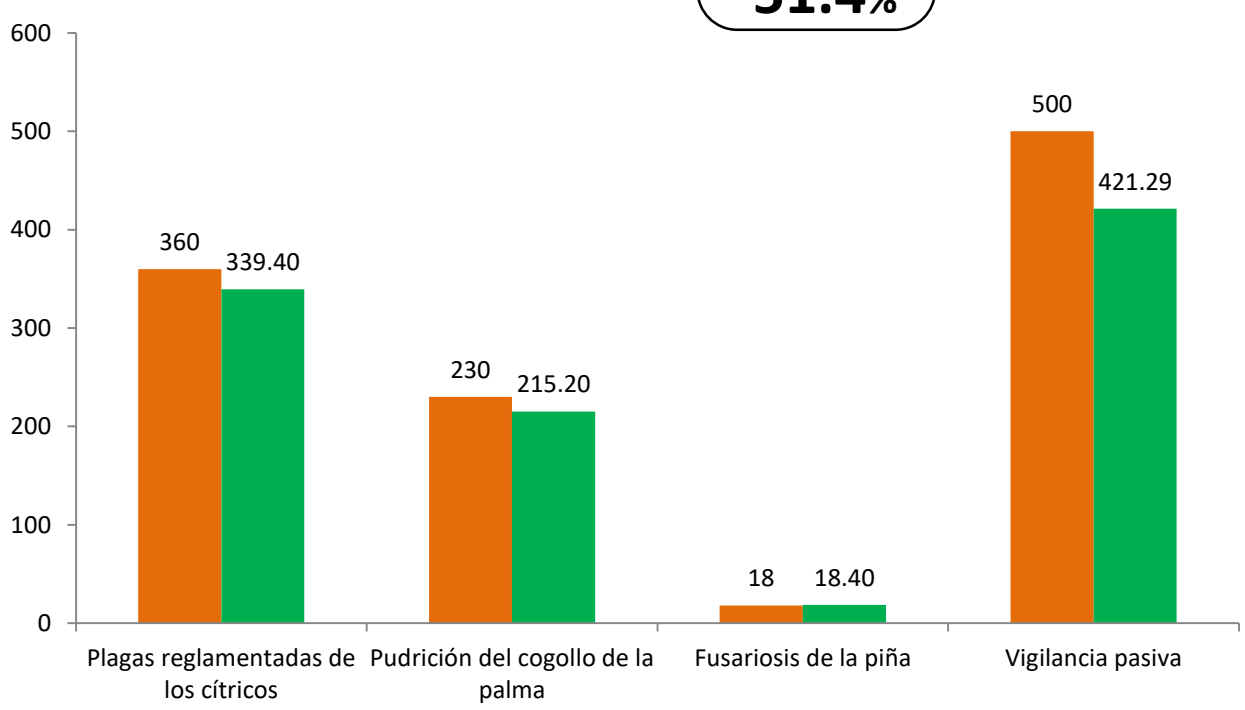


## Planta Centinela

| Meta anual | Programado al mes | Realizado al mes |
|---|---|---|
| 90 | 46 | 41 |

**45.6%** de la meta anual

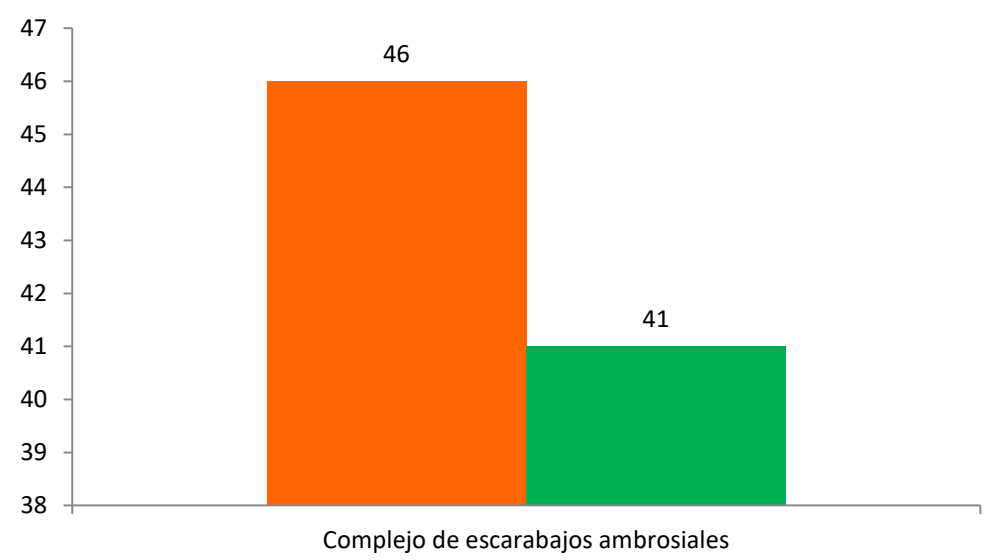

Durante el sexto mes del año se ha logrado un avance en las estrategias operativas del Programa de Vigilancia Epidemiológica Fitosanitaria

**42.4%** en Rutas de trampeo
**51.4%** en Rutas de vigilancia
**47.2%** en Parcelas centinelas
**45.6%** en Plantas centinela
**35.1%** en Área de exploración

Fecha de actualización: 08/07/2017