

SAGARPA



SENASICA
SERVICIO NACIONAL DE SANIDAD
INOCUIDAD Y CALIDAD AGROALIMENTARIAS



NAYARIT
ORGULLO QUE NOS UNE

CESAIVENAY
COMITÉ ESTADAL DE VIGILANCIA DE CALIDAD

Programa de trabajo de la Campaña Nacional contra Moscas de la Fruta, a operar con recursos 2016 del componente de Sanidad del Programa de Sanidad e Inocuidad Agroalimentaria de las Reglas de Operación de los Programas de la SAGARPA, en el Estado de Nayarit.

ACTIVIDADES	UNIDADES	RECURSOS	FECHA	ESTADO

00470

2.1 JUSTIFICACION

La superficie de hospedantes de moscas de la fruta de importancia económica del estado de Nayarit se estima en una superficie 24,006 hectáreas de especies frutícolas establecidas en huertos comerciales, de las cuales la especie más importante es el mango con 23,470 hectáreas, 300 hectáreas de ciruela, 200 hectáreas de durazno y 36 hectáreas de Guayaba, principalmente, generando una derrama económica de \$317,733,981.84 millones de pesos, generando en el sector social más de un millón de empleos directos y beneficiando a 5,650 productores en el Estado. Así mismo, se cuenta con 17,320 hectáreas de áreas marginales, con especies frutales como mango criollo, guayaba, toronja, zapote, naranja agria, naranja dulce, ciruela mexicana, entre otros.

Además, el Estado de Nayarit tiene una importante fuente de ingresos de divisas por el concepto de exportación, siendo el mango el frutal más representativo, en la temporada 2015, se cosecharon 120,353.781 toneladas de las cuales se exportaron 42,936.211 toneladas siendo los principales destinos Estados Unidos, Canadá, Europa y Japón, para el mercado nacional 23,156.117 y a la industria, 54,261.448, la ciruela, durazno y guayaba se comercializan en el mercado regional.

Cultivo: Mango

CONCEPTO	MERCADO	
	NACIONAL	EXPORTACION
SUPERFICIE (HA)	7,976.62	15,493.38
VOLUMEN DE PRODUCCION (TONELADAS)	77,417.57	42,936.211
VALOR DE LA PRODUCCION (MILLONES DE PESOS)	100.57	101.31
COSTOS DE PRODUCCION / HA	\$ 8,000	\$ 16,000
NUMERODE PRODUCTORES BENEFICIADOS	1,401	3,499
ESTADOS Y PAISES DESTINO	Jalisco, D.F., Nuevo León, Aguascalientes, Guanajuato	Estados Unidos de Norteamérica, Canadá y Japón.

Fuente: SIGMOD 2015 y EMEX 2014

\$2.64 precio promedio/ kg de mango en cualquiera de las variedades Fuente CONASPROMANGO

00470

2.2. OBJETIVO - META.

Objetivo

a).-Conservar como Zona de Baja Prevalencia a los 17,906 Km² en los Municipios de Acaponeta, Huajicori, Rosamorada, Ruiz, Tuxpan, Tecuala, Santiago Ixcuintla y Navarrete.

Meta

a). Conservar el estatus de zona de baja prevalencia en 17,906 km² que comprenden los municipios de Acaponeta, Huajicori, Rosamorada, Ruiz, Tuxpan, Tecuala, Santiago Ixcuintla y Navarrete.

b). Proteger la producción en 6,416 ha de mango de los municipios de San Blas y Tepic.

ESTRATEGIA OPERATIVA.

Las actividades de detección y control de la campaña contra moscas nativas de la fruta estarán dirigidas a la conservación de las zonas de baja prevalencia de los municipios de Acaponeta, Tecuala, Huajicori, Rosamorada, Tuxpan, Santiago Ixcuintla, Ruiz y Navarrete, así como las actividades tendientes a ampliar la zona de baja prevalencia en la parte norte del municipio de San Blas y Tepic.

Las actividades de monitoreo (trampeo y muestreo) y control (químico, mecánico y Autocida) se realizaran conforme a lo establecido en la NOM-023-FITO-1995; así como a los apéndices técnicos de la campaña Nacional contra Moscas de la fruta.

Handwritten notes and stamps in blue ink, including a large number '9', a checkmark, the number '00470', and various signatures and initials.

2.3 Conservación de zonas de Baja Prevalencia de moscas de la fruta.

ACCIONES	ACTIVIDADES	TIEMPO (MESES)
Trampeo	684 Trampas instaladas 35,568 Trampas revisadas	12
Diagnostico	Especímenes identificados 50 Dictámenes de identificación (semanas)	12
Muestreo de frutos	4,000 kg de fruta muestreada 10,000 Muestras 307 Sitios muestreados	12
Control de calidad	48 Moscas Colocadas	12
Control mecánico	10,000 Kilos de fruta destruída 40 aboles derribados	12
Control Químico	4,000 ha de superficie con aplicación terrestre 114,285 litros de mezcla asperjada en forma terrestre 10,000 Estaciones cebo colocadas 12,000 estaciones cebo recebadas	12
Control Autocida	1,040 millones de moscas estériles liberadas 222,857 hectáreas superficie liberada	12
Seguimiento	12 Supervisiones	12
Capacitación	1 Curso a técnicos 20 Platicas a productores	11
Administración	12 Informes Técnicos 12 Informes Financieros	12

f

9

00470

2

Rutas de trampeo McPhail de la zona de Baja Prevalencia



Handwritten blue ink marks and signatures, including a checkmark, the number 00470, and various scribbles.

2.4 Protección a cosechas en zona Bajo Control Fitosanitario.

ACCIONES	ACTIVIDADES	TIEMPO (MESES)
Trampeo	561 Trampas instaladas 29,172 Trampas revisadas	12
Diagnóstico	Especímenes identificados 85 Dictámenes de identificación (semanas)	12
Muestreo de frutos	3,400 Kg de fruta muestreada 8,500 Muestras 261 Sitios muestreados	12
Control de calidad	48 Moscas Colocadas	12
Control mecánico	20,000 kilos de fruta destruida 20 árboles derribados	12
Control Químico	3,000 has de superficie con aplicación terrestre 85,715 litros de mezcla asperjada en forma terrestre 5,000 estaciones cebo colocadas 4,990 estaciones cebo recibadas	12
Seguimiento	17 Supervisiones	12
Capacitación	1 Curso a técnicos 25 Platicas a productores	12
Administración	12 Informes Técnicos 12 Informes Financieros	12

00470

Rutas de trampeo McPhail de la zona Bajo Control Fitosanitario



00470

[Handwritten signatures and marks in blue ink]

ORGANIGRAMA OPERATIVO

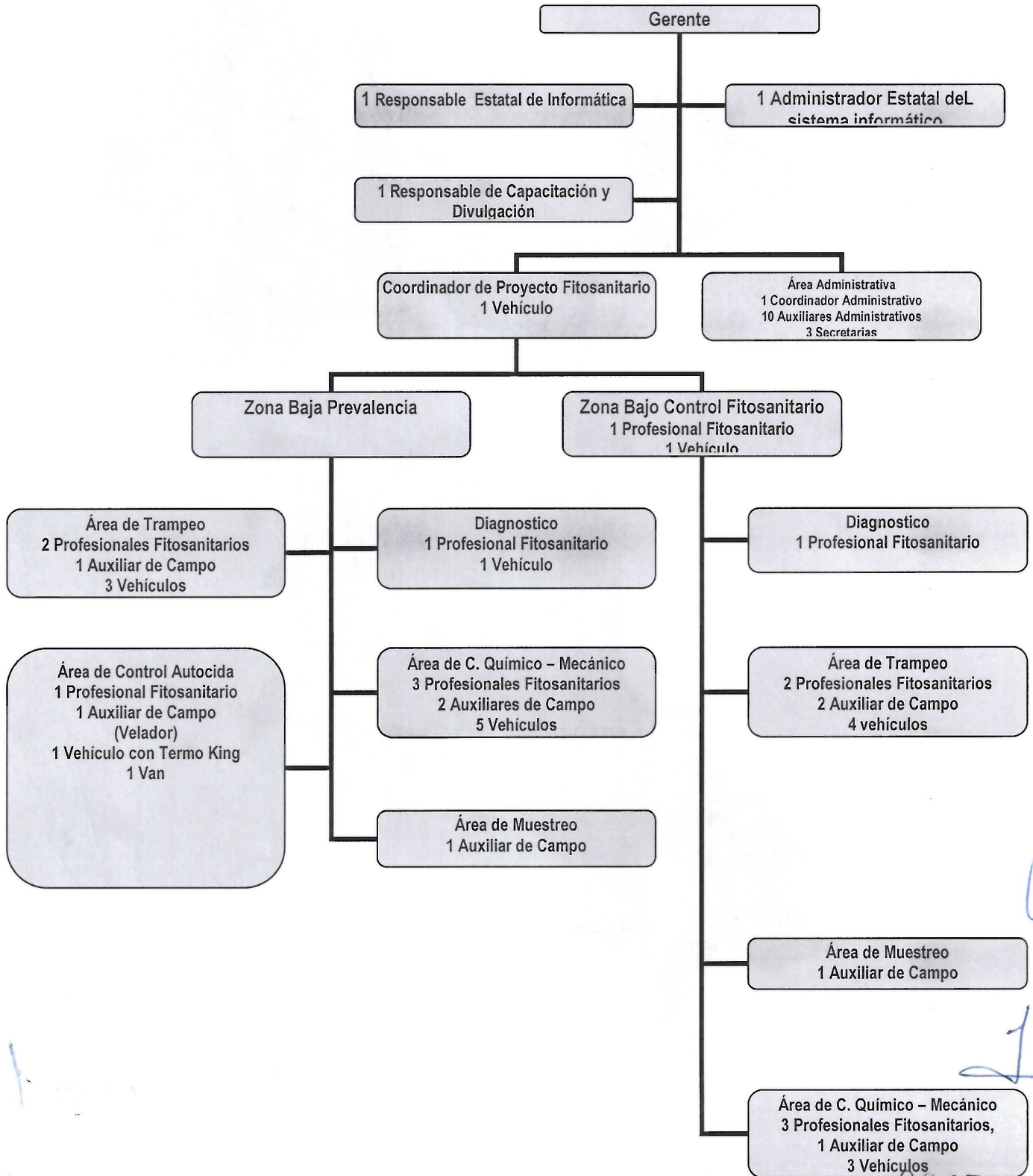

00470

2.5 CALENDARIZACIÓN DE ACCIONES Y RECURSOS FISICOS Y FINANCIEROS

Acciones / Actividades	Meta		Distribución de Metas											
	Unidad de Medida	Cantidad	Ene	Feb	Mar	Abr	May	Jun	Jul	Ago	Sep	Oct	Nov	Dic
Trampeo	Trampas Instaladas	1,245	1,245	1,245	1,245	1,245	1,245	1,245	1,245	1,245	1,245	1,245	1,245	1,245
	Trampas Revisadas	64,740	4,980	4,980	6,225	4,980	4,980	6,225	4,980	4,980	6,225	4,980	4,980	6,225
Muestreo	Fruta Colectada	7,400.00	130	200	150	450	1,000.00	1,500.00	2,000.00	1,000.00	500	300	100	70
	Fruta Disectada	7,400.00	130	200	150	450	1,000.00	1,500.00	2,000.00	1,000.00	500	300	100	70
Control Mecánico	Kg de Fruta destruida	30,000.00	100	100	150	500	6,500.00	6,500.00	7,750.00	4,600.00	2,500.00	500	500	300
	Poda de hospedantes	60					20	20	20					
Control Químico	E. cebo instaladas	15,000							10,000	5,000				
	E. cebo recebadas	16,990	1,400							10,000	5,590			
	Aplic. Terrestre	7,000.00	100	200	300	400	500	1,300.00	1,500.00	1,500.00	500	400	200	100
Capacitación	Pláticas a Productores	45		7	3	4	5	5	5	5	5	5	1	
	Cursos	2					1							1
Control Autocida	Millones A. obliqua	1040.00	80.000	80.000	100.000	80.000	80.000	100.000	80.000	80.000	100.000	80.000	80.000	100.000
Administración	Informes	12	1	1	1	1	1	1	1	1	1	1	1	1
Seguimiento	Supervisiones	29	1	1	3	4	4	4	3	3	3	1	1	1

ESTRATEGIA	TOTAL	CALENDARIZACION											
		ENERO	FEBRERO	MARZO	ABRIL	MAYO	JUNIO	JULIO	AGOSTO	SEPTIEMBRE	OCTUBRE	NOVIEMBRE	DICIEMBRE
TRAMPEO	2,183,559.00	124,146.00	124,146.00	131,146.00	359,791.00	483,096.00	131,146.00	124,146.00	124,146.00	124,146.00	124,146.00	124,146.00	209,358.00
MUESTREO DE FRUTOS	294,050.00	19,000.00	19,000.00	22,332.00	22,332.00	33,682.00	22,542.00	22,332.00	22,332.00	22,332.00	23,032.00	23,802.00	41,332.00
DIAGNÓSTICO	338,000.00	26,000.00	26,000.00	26,000.00	26,000.00	26,000.00	26,000.00	26,000.00	26,000.00	26,000.00	26,000.00	26,000.00	52,000.00
CONTROL MECANICO	281,970.00	0.00	0.00	27,000.00	27,000.00	38,970.00	27,000.00	27,000.00	27,000.00	27,000.00	27,000.00	27,000.00	27,000.00
CONTROL QUIMICO	3,756,185.01	160,394.00	160,394.00	202,794.00	1,147,654.00	537,594.00	208,594.00	208,594.00	208,594.00	205,094.00	201,594.00	201,748.00	313,137.01
CAPACITACIÓN	316,681.50	22,774.88	22,774.88	22,774.88	33,024.88	50,499.88	22,774.88	22,774.88	22,774.88	22,774.88	22,774.88	23,399.88	27,557.82
CONTROL AUTOCIDA	5,453,047.00	451,506.00	442,806.00	446,306.00	442,806.00	487,606.00	446,306.00	451,306.00	446,306.00	446,306.00	446,306.00	446,306.00	499,110.00
ADMINISTRACIÓN	907,197.22	66,407.94	66,407.94	66,407.94	83,707.94	88,207.94	73,407.94	69,907.94	72,907.94	66,407.94	66,407.94	65,907.94	121,109.88
SEGUIMIENTO	948,895.27	68,448.79	71,948.79	71,948.79	72,573.79	105,823.79	72,573.79	72,573.79	71,948.79	71,948.79	71,948.79	74,648.79	22,508.58
TOTAL	14,479,585.00	938,677.61	933,477.61	1,016,709.61	2,214,889.61	1,851,479.61	1,030,344.61	1,024,634.61	1,022,009.61	1,012,009.61	1,009,209.61	1,012,958.61	1,413,184.29

00470

2.6 NECESIDADES FÍSICAS Y FINANCIERAS

Recursos Humanos

TRAMPEO

Concepto	No. de personas	No. de Meses	Costo(\$) **	Inversión total(\$)	Financiamiento(\$)
					Federal
PROFESIONAL FITOSANITARIO	4	13	13,000.00	676,000.00	676,000.00
AUXILIAR DE CAMPO	3	13	11,024.00	429,936.00	429,936.00
Total				1,105,936.00	1,105,936.00

DIAGNOSTICO

Concepto	No. de personas	No. de Meses	Costo(\$) **	Inversión total(\$)	Financiamiento(\$)
					Federal
PROFESIONAL FITOSANITARIO	2	13	13,000.00	338,000.00	338,000.00
Total				338,000.00	338,000.00

MUESTREO DE FRUTOS

Concepto	No. de personas	No. de Meses	Costo(\$) **	Inversión total(\$)	Financiamiento(\$)
					Federal
AUXILIAR DE CAMPO	2	13	9,500.00	247,000.00	247,000.00
Total				247,000.00	247,000.00

CONTROL QUIMICO

Concepto	No. de personas	No. de Meses	Costo(\$) **	Inversión total(\$)	Financiamiento(\$)
					Federal
PROFESIONAL FITOSANITARIO	6	13	13,000.00	1,014,000.00	1,014,000.00
AUXILIAR DE CAMPO	3	13	11,024.00	429,936.00	429,936.00
Total				1,443,936.00	1,443,936.00

CAPACITACIÓN

Concepto	No. de personas	No. de Meses	Costo(\$) **	Inversión total(\$)	Financiamiento(\$)
					Federal
PROFESIONAL DE CAPACITACIÓN Y DIVULGACIÓN	1	13	4,157.88	54,052.50	54,052.50
Total				54,052.50	54,052.50

CONTROL AUTOCIDA

Concepto	No. de personas	No. de Meses	Costo(\$) **	Inversión total(\$)	Financiamiento(\$)
					Federal
PROFESIONAL FITOSANITARIO	1	13	14,820.00	192,660.00	192,660.00
Total				192,660.00	192,660.00

00470

ADMINISTRACIÓN

Concepto	No. de personas	No. de Meses	Costo(\$)	Inversión total(\$)	Financiamiento(\$)
					Federal
COORDINADOR ADMINISTRATIVO	1	13	5,734.63	74,550.15	74,550.15
ADMINISTRADOR DEL SISTEMA INFORMATICO	1	13	4,157.88	54,052.50	54,052.50
AUXILIAR ADMINISTRATIVO	1	13	3,092.88	40,207.48	40,207.48
AUXILIAR ADMINISTRATIVO	1	13	3,092.88	40,207.48	40,207.48
AUXILIAR ADMINISTRATIVO	1	13	3,092.88	40,207.48	40,207.48
AUXILIAR ADMINISTRATIVO	1	13	3,092.88	40,207.48	40,207.48
AUXILIAR ADMINISTRATIVO	1	13	3,092.88	40,207.48	40,207.48
AUXILIAR ADMINISTRATIVO	1	13	3,092.88	40,207.48	40,207.48
AUXILIAR ADMINISTRATIVO	1	13	3,092.88	40,207.48	40,207.48
AUXILIAR ADMINISTRATIVO	1	13	3,092.88	40,207.48	40,207.48
AUXILIAR ADMINISTRATIVO	1	13	3,092.88	40,207.48	40,207.48
AUXILIAR ADMINISTRATIVO	1	13	3,092.88	40,207.48	40,207.48
SECRETARIA	1	13	1,925.76	25,034.84	25,034.84
SECRETARIA	1	13	1,925.76	25,034.84	25,034.84
SECRETARIA	1	13	1,925.76	25,034.84	25,034.84
Total				605,781.97	605,781.97

SEGUIMIENTO

Concepto	No. de personas	No. de Meses	Costo(\$) **	Inversión total(\$)	Financiamiento(\$)
					Federal
GERENTE	1	13	8,385.91	109,016.83	109,016.83
RESPONSABLE ESTATAL DE INFORMATICA	1	13	4,157.88	54,052.50	54,052.50
PROFESIONAL FITOSANITARIO	1	13	14,820.00	192,660.00	192,660.00
COORDINADOR DE PROYECTO FITOSANITARIO	1	13	20,440.00	265,720.00	265,720.00
total				621,449.33	621,449.33
Total Humanos				4,608,815.80	4,608,815.80

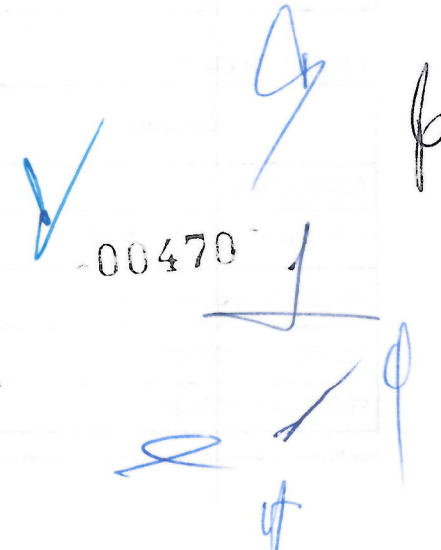

 00470

Recursos Materiales

TRAMPEO

Concepto	Unidad de medida	Cantidad	Costo(\$)**	Inversión total(\$)	Financiamiento(\$)
					Federal
BORAX	KILOGRAMOS	165	50.00	8,250.00	8,250.00
VEHICULO	UNIDAD	1	220,000.00	220,000.00	220,000.00
COMBUSTIBLE	LITRO	27502	14.00	385,028.00	385,028.00
CONSUMIBLES DE CÓMPUTO	LOTE	1	5,000.00	5,000.00	5,000.00
PROTEINA HIDROLIZADA	LITRO	380	50.00	19,000.00	19,000.00
ALCOHOL	LITRO	100	45.00	4,500.00	4,500.00
CEDAZO	PIEZA	20	25.00	500.00	500.00
ELEVADORES	PIEZA	10	700.00	7,000.00	7,000.00
PINZAS ENTOMOLOGICAS	PIEZA	10	100.00	1,000.00	1,000.00
ROLLO DE PLÁSTICO	PIEZA	1	2,500.00	2,500.00	2,500.00
TORULA	KILOGRAMOS	589	300.00	176,700.00	176,700.00
TRAMPAS	PIEZA	599	55.00	32,945.00	32,945.00
PAPELERIA	LOTE	1	4,000.00	4,000.00	4,000.00
LLANTAS	PIEZA	14	2,000.00	28,000.00	28,000.00
UNIFORMES	PIEZA	40	350.00	14,000.00	14,000.00
ESCOBELLONES	PIEZA	40	30.00	1,200.00	1,200.00
TOTAL				909,623.00	909,623.00

MUESTREO

Concepto	Unidad de medida	Cantidad	Costo(\$)**	Inversión total(\$)	Financiamiento(\$)
					Federal
COMBUSTIBLE	LITRO	2550	14.00	35,700.00	35,700.00
ETIQUETAS	PIEZA	2500	3.00	7,500.00	7,500.00
UNIFORMES	PIEZA	11	350.00	3,850.00	3,850.00
TOTAL				47,050.00	47,050.00

CONTROL MECANICO

Concepto	Unidad de medida	Cantidad	Costo(\$)**	Inversión total(\$)	Financiamiento(\$)
					Federal
ELEVADORES	PIEZA	6	700.00	4,200.00	4,200.00
BOLSA DE PLÁSTICO	KILOGRAMOS	210	37.00	7,770.00	7,770.00
TOTAL				11,970.00	11,970.00

CONTROL QUIMICO

Concepto	Unidad de medida	Cantidad	Costo(\$)**	Inversión total(\$)	Financiamiento(\$)
					Federal
COMBUSTIBLE	LITRO	36320	14.00	508,488.59	508,488.59
CONSUMIBLES DE CÓMPUTO	LOTE	2	2,500.00	5,000.00	5,000.00
ASPERSORAS DE ALTA PRESION	PIEZA	5	10,000.00	50,000.00	50,000.00
EQUIPO DE PROTECCIÓN	LOTE	39	900.00	35,100.00	35,100.00
PROTEINA HIDROLIZADA	LITRO	1640	50.00	82,000.00	82,000.00

PROBETA	PIEZA	15	200.00	3,000.00	3,000.00
LUBRICANTES	LITRO	100	100.00	10,000.00	10,000.00
LLANTAS	PIEZA	8	2,000.00	16,000.00	16,000.00
UNIFORMES	PIEZA	38	350.00	13,300.00	13,300.00
MALATHIÓN	LITRO	2160	100.00	216,000.00	216,000.00
PROTEÍNA ENZIMÁTICA	LITRO	6398	120.00	767,760.00	767,760.00
TOTAL				1,706,648.59	1,706,648.59

CAPACITACION

Concepto	Unidad de medida	Cantidad	Costo(\$)**	Inversión total(\$)	Financiamiento(\$)
					Federal
PAPELERIA	LOTE	4	2,000.00	8,000.00	8,000.00
UNIFORMES	PIEZA	6	350.00	2,100.00	2,100.00
TOTAL				10,100.00	10,100.00

CONTROL AUTOCIDA

Concepto	Unidad de medida	Cantidad	Costo(\$)**	Inversión total(\$)	Financiamiento(\$)
					Federal
COMBUSTIBLE	LITRO	12891.85	14.00	180,487.00	180,487.00
LLANTAS	PIEZA	8	2,000.00	16,000.00	16,000.00
ARTICULOS DE LIMPIEZA	PAQUETE	1	3,300.00	3,300.00	3,300.00
UNIFORMES	PIEZA	10	350.00	3,500.00	3,500.00
TOTAL				203,287.00	203,287.00

ADMINISTRACION

Concepto	Unidad de medida	Cantidad	Costo(\$)**	Inversión total(\$)	Financiamiento(\$)
					Federal
COMBUSTIBLE	LITRO	1000	14.00	14,000.00	14,000.00
CONSUMIBLES DE CÓMPUTO	LOTE	1	4,000.00	4,000.00	4,000.00
CAFETERIA	LOTE	10	500.00	5,000.00	5,000.00
MOBILIARIO DE OFICINA	PIEZA	1	6,000.00	6,000.00	6,000.00
SOFTWARE	PIEZA	1	3,000.00	3,000.00	3,000.00
LLANTAS *	PIEZA	2	2,000.00	4,000.00	4,000.00
ARTICULOS DE LIMPIEZA	PAQUETE	3	3,300.00	9,900.00	9,900.00
TOTAL				45,900.00	45,900.00

* SE CONSIDERA EN ESTE RUBLO UNA LLANTA PRESIDENTE Y OTRA COORD. ADMO. EL RESTO SE PRORRATEA EN LAS DEMÁS CAMPAÑAS.

SEGUIMIENTO

Concepto	Unidad de medida	Cantidad	Costo(\$)**	Inversión total(\$)	Financiamiento(\$)
					Federal
COMBUSTIBLE	LITRO	6064	14.00	84,896.00	84,896.00
LLANTAS*	PIEZA	7	2,000.00	14,000.00	14,000.00
UNIFORMES	PIEZA	15	350.00	5,250.00	5,250.00
TOTAL				104,146.00	104,146.00
Total Materiales				3,038,724.59	3,038,724.59

* SE CONSIDERA EN ESTE RUBLO 4 LLANTAS PARA EL PROFESIONAL ZONA CENTRO SUR 2 PARA COORD. PROYECTO Y UNA PARA EL GTE.

00470

Servicios

TRAMPEO

Concepto	Unidad de medida	Cantidad	Costo(\$)	Inversión total(\$)	Financiamiento(\$)
					Federal
PAGO DE TENENCIA	SERVICIOS	7	2,500.00	17,500.00	17,500.00
SEGURO VEHÍCULAR	POLIZA	7	5,000.00	35,000.00	35,000.00
MANTENIMIENTO VEHÍCULAR	SERVICIOS	33	3,500.00	115,500.00	115,500.00
Total				168,000.00	168,000.00

CONTROL MECANICO

Concepto	Unidad de medida	Cantidad	Costo(\$)	Inversión total(\$)	Financiamiento(\$)
					Federal
JORNALES	DIA	1350	200.00	270,000.00	270,000.00
Total				270,000.00	270,000.00

CONTROL QUIMICO

Concepto	Unidad de medida	Cantidad	Costo(\$)	Inversión total(\$)	Financiamiento(\$)
					Federal
MANTENIMIENTO DE EQUIPO DE APLICACIÓN	SERVICIOS	26	600.00	15,600.00	15,600.00
JORNALES	DIA	2000	200.00	400,000.00	400,000.00
PLACAS DE VEHÍCULO	SERVICIOS	9	2,500.00	22,500.00	22,500.00
SEGURO VEHÍCULAR	POLIZA	9	5,000.00	45,000.00	45,000.00
MANTENIMIENTO VEHÍCULAR	SERVICIOS	35	3,500.00	122,500.00	122,500.00
Total				605,600.00	605,600.00

CAPACITACION

Concepto	Unidad de medida	Cantidad	Costo(\$)	Inversión total(\$)	Financiamiento(\$)
					Federal
CAFETERIA	LOTE	1	5,000.00	5,000.00	5,000.00
EVENTOS DE DIVULGACIÓN	EVENTO	12	15,000.00	180,000.00	180,000.00
VIÁTICOS	DÍAS	15	625.00	9,375.00	9,375.00
VIÁTICOS NACIONALES	DÍAS	10	1,250.00	12,500.00	12,500.00
PEAJES	NÚMERO	72	82.00	5,904.00	5,904.00
BOLETOS DE AVION	NÚMERO	3	7,000.00	21,000.00	21,000.00
CURSO	EVENTO	15	1,250.00	18,750.00	18,750.00
Total				252,529.00	252,529.00

CONTROL AUTOCIDA

Concepto	Unidad de medida	Cantidad	Costo(\$)	Inversión total(\$)	Financiamiento(\$)
					Federal
PAGO TELEFONO	SERVICIOS	12	800.00	9,600.00	9,600.00
PAGO DE ENVIOS	SERVICIOS	84	4,500.00	378,000.00	378,000.00

SERVICIOS DE LIBERACIÓN	HORAS	400	9,500.00	3,800,000.00	3,800,000.00
PAGO DE ENERGIA ELECTRICA	SERVICIOS	12	3,000.00	36,000.00	36,000.00
PAGO DE AGUA	SERVICIOS	1	1,000.00	1,000.00	1,000.00
SERVICIO DE EMPAQUE	SERVICIOS	1100	650.00	715,000.00	715,000.00
PAGO DE TENENCIA	SERVICIOS	2	2,500.00	5,000.00	5,000.00
SEGURO VEHÍCULAR	POLIZA	2	4,500.00	9,000.00	9,000.00
VIATICOS	DIAS	104	625.00	65,000.00	65,000.00
MANTENIMIENTO VEHÍCULAR	SERVICIOS	11	3,500.00	38,500.00	38,500.00
			Total	5,057,100.00	5,057,100.00

ADMINISTRACION

Concepto	Unidad de medida	Cantidad	Costo(\$)	Inversión total(\$)	Financiamiento(\$)
					Federal
INTENDENCIA	SERVICIOS	13	1,683.35	21,883.61	21,883.61
SERVICIO DE FOTOCOPIADO	SERVICIOS	4	3,500.00	14,000.00	14,000.00
MANTENIMIENTO DE OFICINA	SERVICIOS	2	6,500.00	13,000.00	13,000.00
PAGO DE ENERGIA ELECTRICA	SERVICIOS	12	2,500.00	30,000.00	30,000.00
PAGO DE TELÉFONO	SERVICIOS	12	2,000.00	24,000.00	24,000.00
ARRENDAMIENTO	MES	12	3,700.00	44,400.00	44,400.00
PAGO DE AGUA	SERVICIOS	25	200.00	5,000.00	5,000.00
PLACAS DE VEHÍCULO	SERVICIOS	1	2,000.00	2,000.00	2,000.00
VIGILANCIA*	SERVICIOS	13	6,864.00	89,232.00	89,232.00
VIGILANCIA**	SERVICIOS	12	1,000.00	12,000.00	12,000.00
			Total	255,515.61	255,515.61

* CEAF

** ALMACEN PRORRATEADO

SEGUIMIENTO

Concepto	Unidad de medida	Cantidad	Costo(\$)	Inversión total(\$)	Financiamiento(\$)
					Federal
VIÁTICOS	DÍAS	40	625.00	25,000.00	25,000.00
ARRENDAMIENTO	MES	12	9,000.00	108,000.00	108,000.00
PAGO DE TENENCIA	SERVICIOS	2	2,500.00	5,000.00	5,000.00
PLACAS DE VEHÍCULO	SERVICIOS	1	2,000.00	2,000.00	2,000.00
PAGO TELEFONO	SERVICIOS	54	700.00	37,800.00	37,800.00
SEGURO VEHÍCULAR	POLIZA	2	3,500.00	7,000.00	7,000.00
MANTENIMIENTO VEHÍCULAR	SERVICIOS	11	3,500.00	38,500.00	38,500.00
			total	223,300.00	223,300.00
			Total Servicios	6,832,044.61	6,832,044.61
			Total del Programa	14,479,585.00	14,479,585.00

00470

2.7 PLAN PRESUPUESTAL

ACTIVIDAD	UNIDAD DE MEDIDA	META	APORTACIÓN ECONÓMICA		
			INVERSIÓN TOTAL	% DE INVERSIÓN	FEDERAL
Trampeo	Trampas Instaladas	1,245	2,183,559.00	15.08	2,183,559.00
	Trampas Revisadas	64,740			
Diagnostico	Especímenes identificados	135	338,000.00	2.33	338,000.00
Muestreo	Fruta Colectada	7,400.00	294,050.00	2.03	294,050.00
	Fruta Disectada	7,400.00			
Control Mecánico	Fruta Destruida	30,000.00	281,970.00	1.95	281,970.00
	Poda de Hospedantes	60			
Control Químico	Aplic. Terrestre	7,000.00	3,756,184.59	25.94	3,756,184.59
	Estación Cebo instaladas y recebadas	31,990			
Capacitación	Platicas a Productores	45	316,681.50	2.19	316,681.50
	Cursos	2			
Control Autocida	Millones <i>A. obliqua</i>	1,040.000	5,453,047.00	37.66	5,453,047.00
Administración	Informes	12	907,197.58	6.27	907,197.58
Seguimiento	Supervisiones	29	948,895.33	6.55	948,895.33
TOTAL			14,479,585.00	100.00	14,479,585.00

00470

2.8 INDICADORES

Conservación de zona de prevalencia	de baja $\frac{\text{Superficie en baja prevalencia final} \times 100}{\text{Superficie en baja prevalencia inicial}}$	%
-------------------------------------	---	---

2.9 RESULTADOS ESPERADOS

Con las actividades de control realizadas se espera mantener el MTD menor a 0.0100 en la zona de baja prevalencia.

Se espera una relación beneficio –costo de 1:5

Darle valor agregado al producto de la temporada 2016

00470

2.10. FIRMAS

EL PRESENTE PROGRAMA DE TRABAJO DE LA CAMPAÑA NACIONAL CONTRA MOSCAS DE LA FRUTA QUE INCIDE EN EL ESTADO DE NAYARIT FUE ELABORADO POR EL COMITÉ ESTATAL DE SANIDAD VEGETAL, REVISADO POR LA DELEGACION ESTATAL DE LA SAGARPA Y LA SECRETARIA DE DESARROLLO RURAL DEL GOBIERNO DEL ESTADO Y DICTAMINADO POR EL SENASICA -DGSV.

Por la Dirección General de Sanidad Vegetal

Director General de Sanidad Vegetal



Dr. Francisco Javier Trujillo Arriaga

Por la Delegación Estatal de la SAGARPA en Nayarit

Delegación Estatal de la SAGARPA

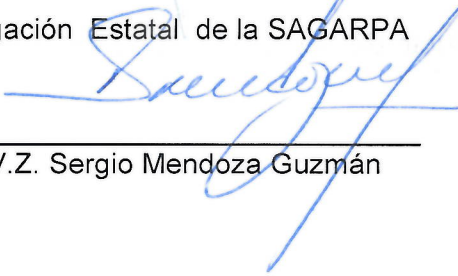

M.V.Z. Sergio Mendoza Guzmán

Por el Gobierno del Estado de Nayarit

Secretario de SEDERMA



Ing. Armando García Jiménez

Por el Comité Estatal de Sanidad Vegetal

Presidente del CESA VENAY

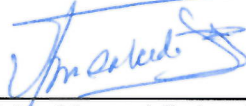

Ing. Víctor Manuel Salcedo Pérez

00470