Nuevos títulos en

La Biblioteca del CENAPRED

CENAPRED
MÉXICO

No. 7

2017

El huracán del 59: Historia del desastre y reconstrucción de Minatitlán, Colima

Clasificación:
HV636.C65 / P33

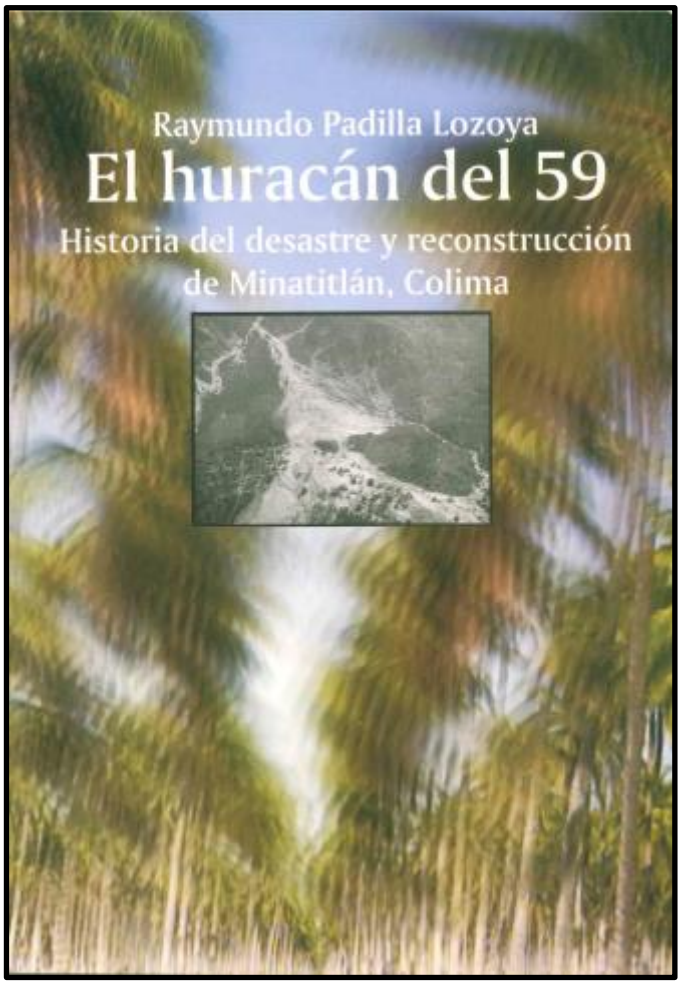

Autor:
Raymundo Padilla Lozoya

Editorial, año:
Universidad de Colima, 2006

Es un trabajo multidisciplinario que narra cómo los minatitlenses, después de la experiencia desastrosa, se adaptaron a vivir en una zona en condiciones de alto riesgo.

Clasificación:
F1236.7 / H57

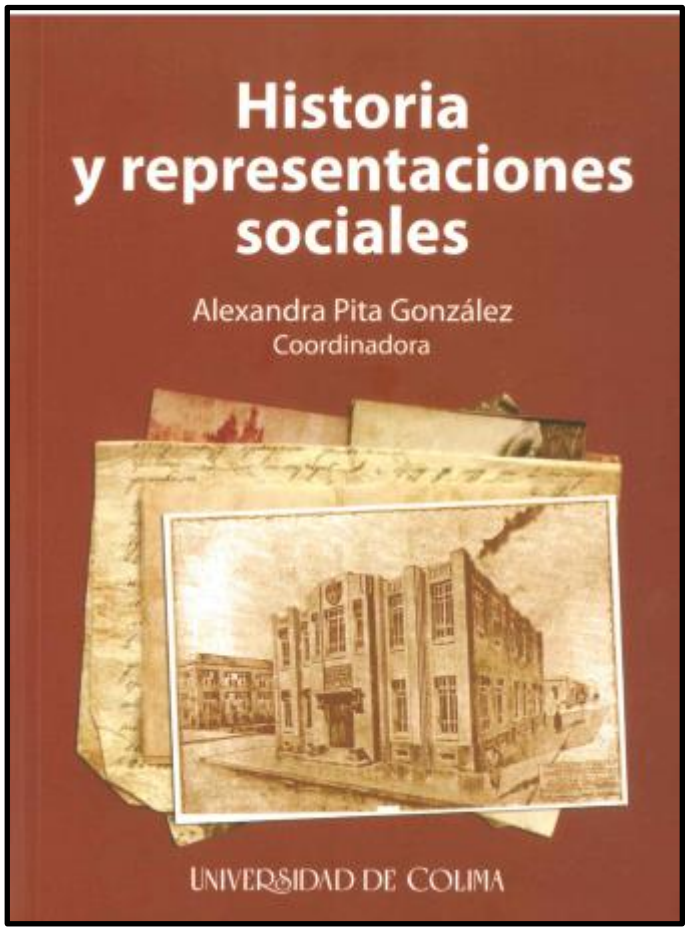

Coordinadora:
Alexandra Pita González

Editorial, año:
Universidad de Colima, 2015

En el presente libro se ofrecen rutas de vinculación entre la historia y las distintas representaciones sociales y culturales de los mexicanos. También se revisan los manuales de enseñanza de la historia de 1862 a 1908 como una manera de entender la esencia del ser mexicano.

Sustainable Housing in Mexico and Latin America: The Green Mortgage

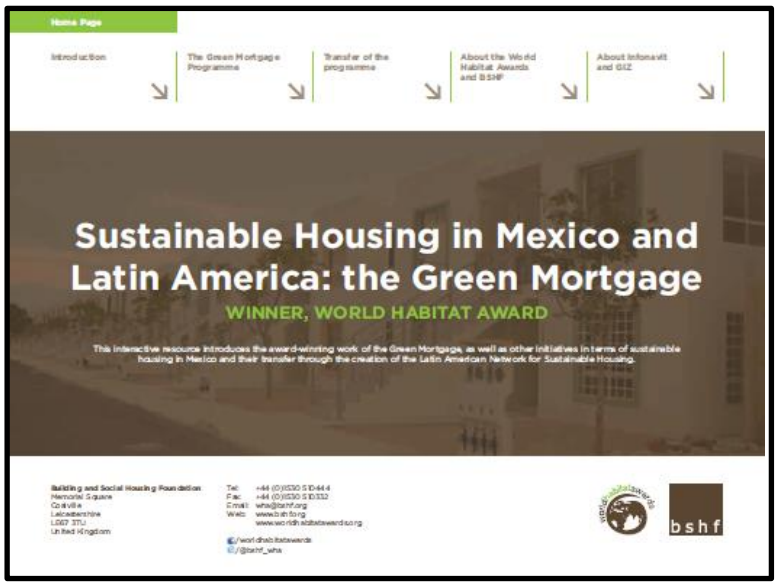

Clasificación:
NA2542.36 / S87

Autores:
Building and Social Housing Foundation

Editorial, año:
BSHF

El Instituto para el Fondo Nacional de Vivienda para Trabajadores (Infonavit) es una de las organizaciones hipotecarias más grandes del mundo. A nivel nacional, proporciona alrededor del 70% de los créditos hipotecarios en el país, lo que hace del Infonavit la organización más importante en términos de administración de activos.

DISPONIBLE EN FORMATO PDF Y EN LÍNEA
https://goo.gl/WzeYco

Técnicas de reparación y refuerzo de estructuras de hormigón armado y albañilerías

Clasificación:
TG270 / I57

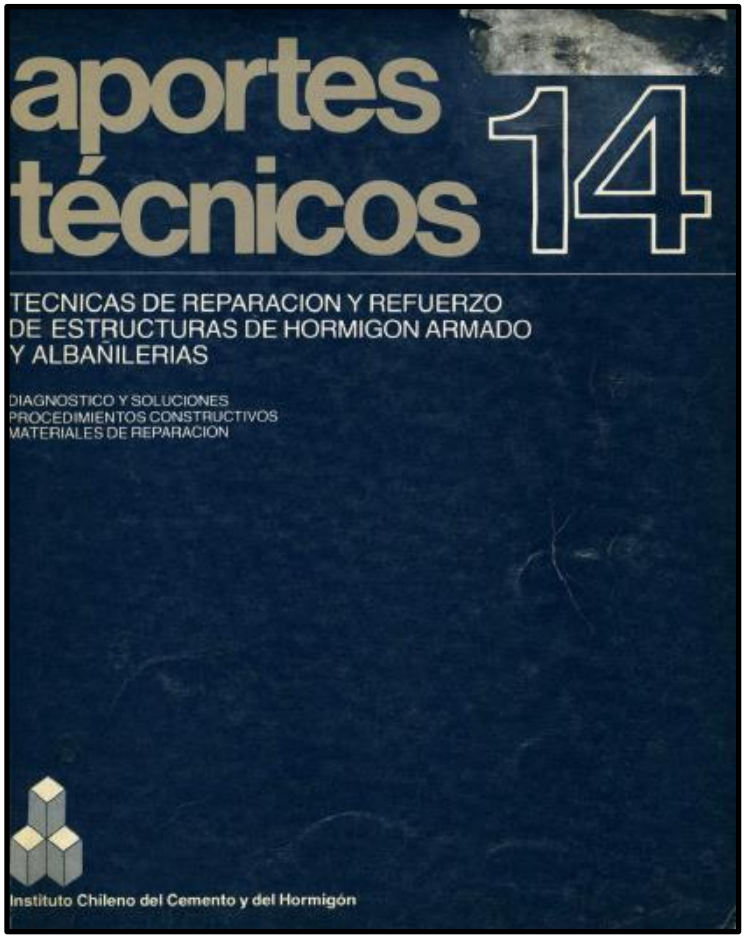

Autor:
Secretaría de Salud, Unicef

Editorial, año:
Secretaría de Salud, Unicef

La presente publicación contribuye a la divulgación de técnicas adecuadas de reparación, presentadas de manera de facilitar la elección del procedimiento más adecuado en cada caso y los requisitos que deben cumplir los materiales que se utilicen.

DISPONIBLE EN FORMATO PDF Y EN LÍNEA
https://goo.gl/XqmxQZ

Guía para el almacenamiento temporal y el uso de juegos pirotécnicos en exteriores

Clasificación:
TP300 / C46

Autor:
Cenapred

Editorial, año:
Cenapred, Segob, 2017

En la presente guía se establecen recomendaciones generales de seguridad para el almacenamiento temporal de los diferentes tipos de fuegos artificiales o juegos pirotécnicos, así como para su uso.

DISPONIBLE EN FORMATO PDF Y EN LÍNEA
https://goo.gl/8ctXZV

Periodista:
Tu cobertura es esencial en riesgos y desastres

Clasificación:
Infografía

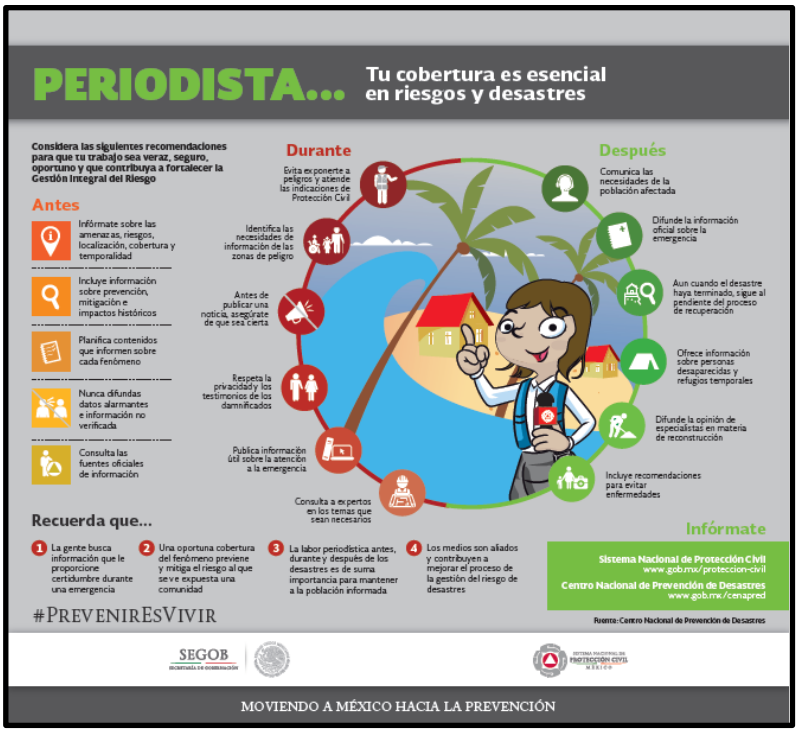

Editorial, año:
Cenapred, Segob, Sinaproc, 2017

Recomendaciones para periodistas en caso de riesgos y desastres para fortalecer la Gestión Integral del Riesgo.

DISPONIBLE EN FORMATO PDF Y EN LÍNEA
https://goo.gl/aMYrN1

El Servicio de Consulta proporcionado por el SGM pone a disposición de cualquier usuario, todo el acervo técnico generado por el mismo durante más de seis décadas, a través de diferentes accesos y aplicaciones de consulta, utilizando las tecnologías de vanguardia y medios electrónicos.

Te invitamos a hacer uso del Convenio de Préstamo Interbibliotecario que se tiene establecido con el Centro de Documentación de Ciencias de la Tierra del Servicio Geológico Mexicano y de esta manera acceder a mayores fuentes de información.

https://goo.gl/hZ97X8

SERVICIO GEOLÓGICO MEXICANO

CENTRO NACIONAL DE PREVENCIÓN DE DESASTRES

Av. Delfín Madrigal No. 665, Col. Pedregal de Santo Domingo,
Del. Coyoacán Distrito Federal CP. 04360,
www.cenapred.gob.mx