



MEDIO AMBIENTE Y RECURSOS NATURALES  
 INSTITUTO NACIONAL DE ECOLOGÍA Y CAMBIO CLIMÁTICO  
 REPORTE DE CLC POR FOLIO

Impreso el: 07-01-2016 12:14

Impreso por: RolCapCicSicopUR/16RJRZRARATE

RÁMO EJE: 16 UN/EJEC: RJJ FOLIO CLC: 1758  
 TIPO CLC: DIRECTA TIPO PAGO: EFECTIVA  
 APL. CONT: 1 DIVISA: MXN TOTAL DIVISA: \$255.39  
 BENEFICIARIO: MAFE77130SK5 MARTI FLORES ERWIN ARMANDO

PROCESO: 1506861  
 FECHA APLICACION: 22/12/2015  
 TOTAL MN: \$255.39  
 CTA.BANCARIA: 021180063685207821

LEYENDA: 1 DEPOSITO EN CUENTA DEL BENEFICIARIO  
 ESTATUS CLC: Pagada  
 FECHA DE PAGO: 28/12/2015  
 MEDIO DE PAGO SPEI

REF1:  
 REF2:

Fac REF1: 21/12/2015  
 NUT:

No. OF AMF:

SEC	RM	UNI	CICLO	MES	DF	SF	PRG	AI	IPP	PP	OGTO	TG	FF	EF	PPI	IMPORTE DIVISA	IMPORTE MN	REMITO.POR PROG	REMITO. RECTIF.	FEC. PROP-PAGO	ENTIDAD FEDERATIVA	
1	16	RJJ	2015	12	3	8	1	0	5	E	15	37204	1	1	9	0	\$255.39	\$255.39	\$0.00	\$255.39	28/12/2015	Distrito Federal



Fecha: 21/12/2015

INSTITUTO NACIONAL DE ECOLOGÍA Y CAMBIO CLIMÁTICO  
DIRECCION EJECUTIVA DE ADMINISTRACION  
DIRECCION DE RECURSOS FINANCIEROS  
VOLANTE DE VALIDACION DE CAPTURA

Página: 1

Volante No.: RJJ15FV1882

2015

Fecha: 21/12/2015	Beneficiario GDP: MAFE771130SK5	MARTI FLORES ERWIN ARMANDO	021180063685207821	CDP: CPV0315							
DEV./COMPROMISO											
NO Retener IVA	FACTURA	Docto.: SOL.353	Cheque: 0	Mes: 12							
Usuario: CHM				21/12/2015 12:47:33 PM							
Sec	Clave Presupuestal	Importe	I.V.A.	I.S.R.	Neto a Pagar	Enero Julio	Febrero Agosto	Marzo Septiembre	Abril Octubre	Mayo Noviembre	Junio Diciembre
1	3 8 0 1 0 0 0 0 5 E 0 1 6 3 7 2 0 4 1 1 9 Área: 600	255.39	0.00	0.00	255.39	0.00	0.00	0.00	0.00	0.00	0.00
		45 = 3488		CLC = 1758							
		Total Bruto:	255.39	Total Neto:	255.39						
Concepto: PAGO DEVENGADO DE GASTOS TERRESTRES											
Observs.: OF.353 F-1350 / F-1813 468387 / 468399											
		Facturas									
		0.00	0.00	0.00	0.00						
		0.00	0.00	0.00	0.00						

FIRMA

FIRMA

FORMULO

Vo. Bo.



**INSTITUTO NACIONAL DE ECOLOGÍA Y CAMBIO CLIMÁTICO  
INFORME DE COMISIÓN**



DRA. ANA CECILIA CONDE ALVAREZ  
COORDINADORA GENERAL DE ADAPTACIÓN AL CAMBIO CLIMÁTICO

Fecha de Informe: 17/12/15

<b>FOLIO</b>	353
<b>UNIDAD ADMINISTRATIVA</b>	COORDINACIÓN GENERAL DE ADAPTACIÓN AL CAMBIO CLIMÁTICO
<b>EVENTO</b>	Capacitación en técnicas agroforestales para la restauración ecológica a profesores y alumnos del CECYT de la región Selva Lacandona, Chiapas
<b>LUGAR</b>	Tuxtla Gutierrez, San Cristobal de las Casas y Frontera Corozal, Chiapas
<b>FECHA DE REALIZACIÓN</b>	08 al 14 / Noviembre / 2015
<b>OBJETIVO DEL PROMARNAT QUE CUMPLE</b>	VI-4 MÉXICO PROSPERO, OBJETIVO 4.4 ESTRATEGIAS 4.4.1; 4.4.2; 4.4.3; 4.4.4
<b>TEMA PRIORITARIO DEL PROGRAMA INSTITUCIONAL</b>	Fortalecimiento de capacidades y cooperación científico-técnica
<b>OBJETIVO DE LA COMISIÓN</b>	
Asistencia como instructor al diplomado de "Capacitación en técnicas agroforestales para la restauración ecológica a profesores y alumnos del CECYT de la región Selva Lacandona, Chiapas".	
<b>ACTIVIDADES REALIZADAS POR EL COMISIONADO</b>	
<ul style="list-style-type: none"> <li>• Como parte del seguimiento que se da a los proyectos apoyados por la convocatoria Vida Silvestre sin Fronteras, se visitó el proyecto "Capacitación en técnicas agroforestales para la restauración ecológica a profesores y alumnos del CECYT de la región Selva Lacandona, Chiapas".</li> <li>• Se participó en el proyecto impartiendo tres clases: Cambio climático, México país megadiverso y La importancia de la biodiversidad y el desarrollo sustentable en un contexto de cambio climático.</li> <li>• Se visitaron áreas con distintos grados de conservación/degradación y áreas que se encuentran en proceso de restauración.</li> <li>• Se visitaron los proyectos que se están desarrollando en el Centro de Estudios Científicos y Tecnológicos de Frontera Corozal, Chiapas.</li> </ul>	
<b>RESULTADOS OBTENIDOS Y LOGROS PARA EL INECC</b>	
Se impartió un curso para 40 estudiantes del CECYT y la UT selva sobre Cambio Climático y biodiversidad.	
<b>CONCLUSIONES</b>	
Es importante darle seguimiento a los proyectos apoyados por la Convocatoria Vida Silvestre sin Fronteras, y participar en actividades de capacitación, ya que son algunas de las actividades sustantivas del instituto.	
<b>REQUIERE SEGUIMIENTO:</b>	No
<b>SE INCLUYEN ANEXOS:</b>	No

ERWIN ARMANDO MARTÍ FLORES

JEFE DE DEPARTAMENTO DE ADAPTACIÓN AL CAMBIO CLIMÁTICO DE LAS ESPECIES Y SUS HÁBITAT  
Declaro bajo protesta de decir verdad, que los datos contenidos en este informe son verídicos y manifiesto tener conocimiento de las sanciones que se aplicarán en caso contrario.

C.C.E.P. Dra. Margarita Caso Chávez, Directora de Adaptación y Vulnerabilidad Ecológica.

**UNIDAD EJECUTIVA DE ADMINISTRACION Y ASUNTOS JURIDICOS**  
**DIRECCION DE RECURSOS FINANCIEROS**  
**SUBDIRECCION DE OPERACION FINANCIERA Y EVALUACION**  
**SISTEMA DE VIATICOS Y PASAJES**

**353**

**CHECK LIST**

FECHA DE REVISIÓN:	21-12-15
COM:	MARTÍ FLORES ERWÍN ARMANDO
DES:	Tuxtla Gutiérrez, Chis.

UA	DESCRIPCION	N	I
RF 20	COSTO PASAJE/ FACTURA		X
RF 21	NO. DE FOLIO		✓

UA	DESCRIPCION	N	I
AR 1	OFICIO DE COMISION		✓
AR 2	UNIDAD ADMINISTRATIVA		✓
AR 3	NOMBRE		✓
AR 4	PUESTO		✓
AR 5	RFC		✓
AR 6	CODIGO		✓
AR 7	NIVEL		✓
AR 8	ITINERARIO		✓
AR 9	JUSTIFICACION		✓
AR 10	FECHA DE COMISION		✓
AR 11	CLAVE VIATICOS		✓
AR 12	CLAVE PASAJES		✓
AR 13	TRANSPORTE AEREO		✓
AR 14	TRANSPORTE TERRESTRE		✓
AR 15	SALIDA		✓
AR 16	LLEGADA		✓
AR 17	TARIFA DIAS		✓
AR 18	IMPORTE		✓
AR 19	GASTO TERRESTRE		✓

DIRECCION EJECUTIVA DE ADMINISTRACION		N	I
RF 25	DIRECTORA EJECUTIVA		✓
RF 26	DIRECTOR DE RECURSOS FINANCIEROS		✓

DESCRIPCION		N	I
AR 30	PASES DE ABORDAR		X
AR 31	COMPROBANTES DE GASTOS:		✓

CHEQUE: →

VIATICOS:	PTDA:37602	TERRES:	PTDA:37204
IMPORTE	GASTOS	IMPORTE	GASTOS
\$ -		\$ 500.00	\$ 115.04
			\$ 140.35

**FIRMAS AUTORIZACIONES:**

UNIDADES ADMINISTRATIVAS		N	I
AR 22	DIRECTOR GENERAL		✓
AR 23	DIRECTOR DEL AREA		✓
AR 24	COMISIONADO		✓

**COMPROBACIONES:**

DESCRIPCION		N	I
AR 27	OFICIO DE COMISION (ORIGINAL)		✓
AR 28	INFORME DE COMISION/DIRIGIDO AL D.G. DEL AREA Y/O AL D.G. DEL INECC		✓
AR 29	RELACION DE GASTOS		✓

**DEVENGADO:**  SI  NO  
**REINTEGROS:** (Recursos no utilizados)

DESCRIPCION		N	I
AR 32	DEPOSITO EN TESORERIA DEL INECC, DEBERA ANEXARSE UNA COPIA DEL RECIBO DE CAJA A LA COMPROBACION		X

UA= UNIDAD ADMINISTRATIVA

AR= AREA REQUIRIENTE

RF= RECURSOS FINANCIEROS

N= NACIONAL

I = INTERNACIONAL

**REINTEGROS**

PTDA:37602 VIATICOS 0.00

PTDA:37204 TERRESTRES 0.00

\$ -

**CLC \$ 255.39**

<b>DEVENGADO</b>	<b>\$ 255.39</b>
<b>REINTEGRO</b>	<b>\$ -</b>

**NOTAS:**

\* En el caso de viáticos nacionales los podrá firmar El Titular de la Unidad Ejecutiva de Administración del INECC.

1.- Todos los comprobantes que sean de tamaño diferente a carta deberán pegarse en hoja tamaño carta



**INECC**

INSTITUTO NACIONAL  
DE ECOLOGÍA  
Y CAMBIO CLIMÁTICO

NOTA INFORMATIVA

México, D.F., 17 de diciembre 2015

**PARA: C.P. Juan Alberto Chávez del Valle**  
**Dirección De Recursos Financieros**

**DE: Biol. Erwin Armando Martí Flores**  
**Jefe de Departamento de Adaptación al Cambio Climático de las Especies y sus Hábitat**

---

Por medio de la presente informo que tuve que hacer un cambio en el vuelo de regreso de la comisión 353 debido a que el camino hacia Tuxtla Gutierrez, Chiapas, se encontraba tomado a la altura de Ocosingo. Se anexa una nota periodística y el ticket con fecha del 14 de noviembre de 2015.

Muchas gracias por su comprensión.

Sin más, aprovecho la ocasión para enviarte un cordial saludo

**ATENTAMENTE**

**Bo. Vo.**

**Dra. Ana Cecilia Conde Álvarez**  
**Coordinadora General de**  
**Adaptación al Cambio Climático**



Factura: AFTS-0000162

Fecha Expedición: 2015-11-27T16:33:56

Lugar Expedición: DIV DEL NORTE No. 2743 Int. 405, BARRIO SAN LUCAS, 04030, COYOACÁN, CIUDAD DE MÉXICO, DISTRITO FEDERAL, MÉXICO

Página 1 de 1

EMISOR

MARCO ANTONIO GARCIA ESPINOZA
RFC: GAEM830821580
Régimen de las Personas Físicas con Actividades Empresariales y Profesionales
ross\_rt@hotmail.com

DIV DEL NORTE 2743 - 405 COL. BARRIO SAN LUCAS
COYOACÁN, CIUDAD DE MÉXICO, DISTRITO FEDERAL
C.P. 04030, MÉXICO

RECEPTOR

INSTITUTO NACIONAL DE ECOLOGIA Y CAMBIO CLIMATICO
RFC: INE120606AM5
Teléfono: 5519068264
Email: erwin.marti@gmail.com

AVENIDA PERIFERICO SUR #5000 COL. INSURGENTES
CUICUILCO
COYOACÁN, CIUDAD DE MÉXICO, DISTRITO FEDERAL
C.P. 04530, MÉXICO

Table with 5 columns: Cantidad, Unidad, Descripción, Precio Unitario, and Importe. It details a taxi ride (uberX) for \$99.17, including taxes (IVA \$15.87) and a total payment of \$115.04 via credit card.

Handwritten signature or initials 'EM'.



Este documento es una representación impresa de un CFDI
Efectos fiscales al pago
Pago en una sola exhibición
Trip UUID: 15f20200-b3b9-4f18-8642-8d6bb5930b96

Serie Certificado Emisor: 00001000000400451283
Folio Fiscal: 7CBAEA04-36AB-4ABE-AEA6-A8D709EE0632
Serie Certificado SAT: 00001000000203220518

Sello del SAT

ioR59mLWIEIAoiNKRw3PWdYOoZDFZkququq1m4gc1VFjCprUCsoEyrIGL89m+njRI1Cwo7eyBDnfmxcFjiP2X
zXrbF0W9ohQOuGhQsZuwkDnT/Gny3Ep4POBhIQ7JK6DQJZMQwxFTPUGCd822GYDxXpMVjC8LkAS1Nd9DrM4g=

Sello digital del CFDI

DOLzGhQaCBEkyudg6Q8jyi0dmL9Q6CRvMQDFG0YAocFDzJ2R2Me0VVWwi1h4rnklwA7Ge2jTnt+9Cy3Zk8dq
cjfVe3bs4f0VWEu69irMLVBYM4Wba0wnMjav9L9tgmraJqODNkrnvG8mtTc1Qu+RbPpBQd1tWV+SeDNCyWOxxD
OBfz37EHihOmRnNSH07Z6lCdMmrg57dwCxXFDZZMIKJ38KCXhjb0XP1I6tjW95h5YPcNsEeG+yijsqw/LTRnh
jcfQzdSsPROw+ZyqwiGhaAemAN0ro2/qV3j6d3dNP4xC2lFjWogFlxKTP+hzt8ZSBYqeqo9awzmPTfvyDcDg==

Cadena original del complemento de certificación digital del SAT

[|1.0|7CBAEA04-36AB-4ABE-AEA6-A8D709EE0632|2015-11-27T16:33:56|ioR59mLWIEIAoiNKRw3PWd
YOoZDFZkququq1m4gc1VFjCprUCsoEyrIGL89m+njRI1Cwo7eyBDnfmxcFjiP2XzXrbF0W9ohQOuGhQsZuwkDn
T/Gny3Ep4POBhIQ7JK6DQJZMQwxFTPUGCd822GYDxXpMVjC8LkAS1Nd9DrM4g=|00001000000203220518|]



**Factura: YSQ-0000100**

Fecha Expedición: 2015-11-27T16:33:56

Lugar Expedición: CALZ. MEX. TACUBA No. 1523 Int. 605 TAPEI, TORRES DEL TOREO, 11230, MIGUEL HIDALGO, CIUDAD DE MÉXICO, DISTRITO FEDERAL, MÉXICO

Página 1 de 1

**EMISOR**

JOSAFATH GRANADOS LUJAMBIO

RFC: GALJ810803GN7

Régimen de Incorporación Fiscal

josafath\_lujambio@hotmail.com

CALZ. MEX. TACUBA 1523 - 605 TAPEI COL. TORRES DEL TOREO

MIGUEL HIDALGO, CIUDAD DE MÉXICO, DISTRITO FEDERAL C.P. 11230, MÉXICO

**RECEPTOR**

INSTITUTO NACIONAL DE ECOLOGIA Y CAMBIO CLIMATICO

RFC: INE120606AM5

Teléfono: 5519068264

Email: erwin.marti@gmail.com

AVENIDA PERIFERICO SUR #5000 COL. INSURGENTES

CUICUILCO

COYOACÁN, CIUDAD DE MÉXICO, DISTRITO FEDERAL

C.P. 04530, MÉXICO

Cantidad	Unidad	Descripción	Precio Unitario	Importe
1	No Aplica	Renta de auto con chofer particular. Fecha Viaje: 2015-11-14 15:53:42 Vehículo: uberX Distancia: 16.99 KM Tiempo: 36:50 Ciudad del Viaje: Distrito Federal	\$ 120.99	\$ 120.99
Importe con letra			SUBTOTAL	\$ 120.99
CIENTO CUARENTA PESOS 35/100 M.N.			IVA	\$ 19.36
Método de Pago: Tarjeta de Crédito   Auto   Cuenta: 7077			TOTAL	\$ 140.35



Este documento es una representación impresa de un CFDI

Efectos fiscales al pago

Pago en una sola exhibición

Trip UUID: eeb37817-6fd5-4fe9-b2bc-dcc77e0f758e

Serie Certificado Emisor: 00001000000400377271

Folio Fiscal: C3FAAAC9-5E6F-4BD4-ABA9-8B46648C8CA4

Serie Certificado SAT: 00001000000203220518

Sello del SAT

fcS3MaICLCH6PtPCmJbAeUCn3b8I5+N1SgicemX+ZJaWo0eX0Zt1tMnRG+iycFwKEnAHXMSb1GUHcqWjv9I/cT  
rxpXGgRicqjh2O+vjdF6YAVt5bf10ceUc+wSS28X3leaMSvg96PdjJ825GHfOrTemupO3KOFWyxWM2DBI00C8=

Sello digital del CFDI

Y2aRbz0p9R5rTs6L/emgZXtuNRmziF2bwuL1Um0bAya6XYscFJU0iEH/OCQpbaFGFSajZBbImQvWjvcY55kWsV  
C17vm+Sny8gdkI4UfiWxxiQbUZ2Nnj6+KpUDIFj3pT9YwYjB5OfITxbu4JHZUIBxDHnbRT0YC2G6xxSVq8NNyS  
Y/eWbckC+8aMhvkMMW97u6nkD08vsiA0ErFTaT3OFZUxKCoARHagRABYNB2M3X8Hkqx0dHCHzNijBe47rvVOF6  
zxB4ly56vqf6WxMqjON5arKBKZ+8vvRR2XtVOCps1Zh1OrUqeliuif1kqs51y1/WFFVenFvAZVr1Lr1YszA==

Cadena original del complemento de certificación digital del SAT

||1.0|C3FAAAC9-5E6F-4BD4-ABA9-8B46648C8CA4|2015-11-27T16:33:56|fcS3MaICLCH6PtPCmJbAeUC  
n3b8I5+N1SgicemX+ZJaWo0eX0Zt1tMnRG+iycFwKEnAHXMSb1GUHcqWjv9I/cTrxpXGgRicqjh2O+vjdF6YAV  
t5bf10ceUc+wSS28X3leaMSvg96PdjJ825GHfOrTemupO3KOFWyxWM2DBI00C8=|00001000000203220518||

Interjet  
Customer Receipt  
Copia Pasajero

NOMBRE/NAME: Mart-Erwin  
VUELO/FLIGHT: 2611  
DE/FROM: MEX  
A/TO: TGZ  
FECHA/DATE: 08 nov 15  
ABORDAR/BOARDING: 11:46  
ASIENTO/SEAT: 8E  
SALIDA/DEPARTURE: 12:10  
SALA/GATE: 18  
SEÑ# 017

ZONA/ZONE: 2

SSR Codes

Baglaga

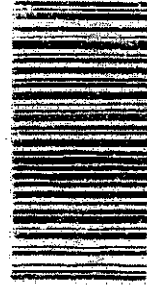

FOR YOUR SECURITY, LE INFORMAMOS QUE SOLO ES PERMITIDO LLEVAR DGS PIEZAS DE MANO QUE EN SU CONJUNTO NO EXCEDAN LOS 10KGS

103

Interjet  
Customer Receipt  
Copia Pasajero

NOMBRE/NAME: Mart-Erwin  
VUELO/FLIGHT: 2600  
DE/FROM: Tuxtla Gtz.  
A/TO: Mexico D.F.  
FECHA/DATE: 14 Nov 15  
ABORDAR/BOARDING: 1200  
ASIENTO/SEAT: 11A  
SALIDA/DEPARTURE: 1250  
SALA/GATE: B 6  
SEÑ# 13

ZONA/ZONE: 2

SSR Codes

Baglaga



FOR YOUR SECURITY, LE INFORMAMOS QUE SOLO ES PERMITIDO LLEVAR DGS PIEZAS DE MANO QUE EN SU CONJUNTO NO EXCEDAN LOS 10KGS



PORTADA / CHIAPAS / MÉXICO / MUNDO / DEPORTES / NOTA ROJA / ESPECTÁCULOS / CULTURA / TECNOLOGÍA / OPINIÓN



Gmx

# GACETA MEXICANA

> OTRAS NOTICIAS Continuará el frío en la mayor parte del país      Confirman prisión a cómplice de Elba      Acusan a Jorge Luis Preciado de usar Tel

Buscar

NOTAS DESTACADAS 11 NOVIEMBRE, 2015

Compartir Twitter Facebook

## GMx ESPECTACULOS



ESPECTÁCULOS 15 DICIEMBRE, 2015

**Luis Miguel cancela su gira por EU por problemas de salud**

## GMx LO MAS VISTO

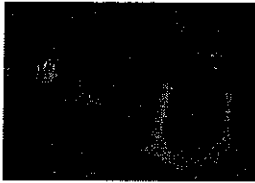

15 DICIEMBRE, 2015

**EU detuvo a 10 mil niños migrantes no acompañados en dos meses**



15 DICIEMBRE, 2015

**Expenden más de mil 700 libros en la Venta Navideña en la Librería "José Emilio Pacheco"**



15 DICIEMBRE, 2015

**Gobierno del Estado reporta saldo blanco en Feria Chiapas 2015**

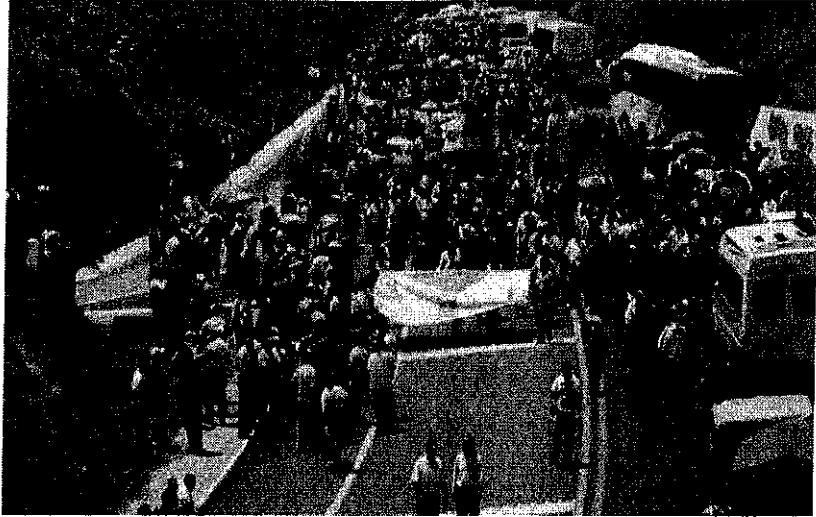

## Bloqueos carreteros dejan pérdidas millonarias: OCC

Erick Navarrete/GMx

Tuxtía Gutiérrez.- Los bloqueos carreteros que se presentan constantemente en el estado de Chiapas dejan mensualmente, pérdidas millonarias a las líneas de autobuses que transitan por la geografía de la entidad.

Al respecto, José Ignacio Hernández Pineda, gerente comercial de la OCC Chiapas, resaltó que solamente en el mes de septiembre- uno de los meses en que mayores bloqueos se presentaron - se perdieron un promedio de 1 millón y medio de pesos.

Reveló que la cifra del mes de septiembre podría tomarse como una cifra estándar de lo que la empresa pierde período a período.

Comentó que el foco rojo en estos temas es la de la zona de los altos, siendo los municipios más afectados, San Cristóbal, Ocosingo y Palenque hasta donde la compañía transporta a cerca de 35 mil personas al mes. "Si existen bloqueos carreteros nosotros tenemos que buscar las vías alternas para que la ciudadanía llegue a su destino".

En entrevista, el gerente comercial de la OCC indicó que la empresa tiene detectado dos focos rojos de bloqueos, la primera es la de la zona de los altos, la segunda es la zona de la costa. Estas dos zonas es donde los pobladores frecuentemente recurren a este tipo de acciones que violentan las leyes.

Destacó que derivado de estas circunstancias se ha observado una disminución de pasajeros de hasta en un 10 por ciento.

Por último, Hernández Pineda aclaró una serie de rumores que han inquietado a los pasajeros de la zona altos. " No vamos a cerrar terminal alguna, es falso que la terminal de Ocosingo se cierre. Somos una empresa seria y comprometida con la ciudadanía y seguiremos con ese compromiso".

Me gusta Compartir A 12 792 personas les gusta esto. Sé el primero de tus amigos.

**INSTITUTO NACIONAL DE ECOLOGÍA Y CAMBIO CLIMÁTICO**  
**UNIDAD EJECUTIVA DE ADMINISTRACIÓN Y ASUNTOS JURÍDICOS**  
**DIRECCION DE RECURSOS FINANCIEROS**

FECHA: 21/12/2015  
 21/12/2015

PAGINA: 1

**REPORTE DE COMISIONES NACIONALES E INTERNACIONALES PARA ELABORAR C.L.C. Y PAGAR GASTOS TERRESTRES No.: 72**  
 2015

FOLIO RFC	NOMBRE ITINERARIO	PERIODO	GASTOS A LA 3701	CLAVE PRESUPUESTAL	FIRMA
353 MAFE771130	MARTI FLORES ERWIN ARMANDO MÉXICO-TUXTLA GUTIÉRREZ, CHIS.-MÉXICO	08/11/2015	255.39	400 5 E015 37204 1 0 1 09 0	

CPN0315 R3515FN1882

TOTAL HOJA: 255.39  
 TOTAL FINAL: 255.39

**INSTITUTO NACIONAL DE ECOLOGÍA Y CAMBIO CLIMÁTICO**  
**DIRECCION EJECUTIVA DE ADMINISTRACION**  
**DIRECCION DE RECURSOS FINANCIEROS**

2015

**Reporte de la CDP No.: CPV0315**

**Area : 0**

Sec	Clave Presupuestal	Tipo de Captura	Fecha	Total	Enero		Febrero		Marzo		Abril		Mayo		Junio		Usuario Fecha y hora
					Julio	Agosto	Septiembre	Octubre	Noviembre	Diciembre							
1	3 8 01 00 005 600 E 015 37204   1 9	Comp. Original Precompromiso	21/12/2015	255.39	0.00	0.00	0.00	0.00	0.00	0.00	0.00	0.00	0.00	0.00	0.00	0.00	CHM 21/12/2015 12:24:45 PM
		<b>Total de Secuencia:</b>		255.39	0.00	0.00	0.00	0.00	0.00	0.00	0.00	0.00	0.00	0.00	0.00	0.00	
		<b>Total del Compromiso:</b>		255.39	0.00	0.00	0.00	0.00	0.00	0.00	0.00	0.00	0.00	0.00	0.00	0.00	

**JUSTIFICACION:** GASTOS TERRESTRES PARA LA COMISION DEL C. MARTI FLORES ERWIN ARMANDO A LA C.D. DE TUXTLA GUTIERRES, CHIS. DEL 08 AL 13 DE NOVIEMBRE. SOL.363