



MEDIO AMBIENTE Y RECURSOS NATURALES
 INSTITUTO NACIONAL DE ECOLOGIA Y CAMBIO CLIMÁTICO
 REPORTE DE CLC POR FOLIO

Impreso el: 03-12-2015 09:10

Impreso por: RoRevCicUR16RJJACRUZ

RAMO EJEC: 16 UNI.EJEC: RJJ FOLIO CLC: 1644 PROCESO: 1389460 LEYENDA: 1 DEPOSITO EN CUENTA DEL BENEFICIARIO
 TIPO CLC: DIRECTA TIPO PAGO: EFECTIVA FECHA CAPTURA: 27/11/2015 ESTATUS CLC: Pagada
 APL. CONT: 1 DIVISA: MXN TOTAL DIVISA: \$1,124.16 TIPO CAMBIO: 1.00 TOTAL MN: \$1,124.16 FECHA DE PAGO: 01/12/2015
 BENEFICIARIO: 16D00 Instituto Nacional de Ecología CTABANCARIA: 021180040418994104 MEDIO DE PAGO: SPEI
 REF1: REF2: NUT: Fec REF1: 27/11/2015

Folio AMF: No. OF AMF:

| SEC | RM | UNI | CICLO | MES | GF | SF | PRG | AI | IPP | PP | OGTO | TG | FF | EF | PPI | IMPORTE DIVISA | IMPORTE MN | REMITA POR PROG | REMITA RECTIF. | PEC. PROP. PAGO | ENTIDAD FEDERATIVA | |
|-----|----|-----|-------|-----|----|----|-----|----|-----|----|------|-------|----|----|-----|----------------|------------|-----------------|----------------|-----------------|--------------------|------------------|
| 1 | 16 | RJJ | 2015 | 11 | 3 | 8 | 1 | 0 | 5 | E | 15 | 37204 | 1 | 1 | 8 | 0 | \$500.00 | \$500.00 | \$0.00 | \$500.00 | 01/12/2015 | Distrito Federal |
| 2 | 16 | RJJ | 2015 | 11 | 3 | 8 | 1 | 0 | 5 | E | 15 | 37504 | 1 | 1 | 9 | 0 | \$624.16 | \$624.16 | \$0.00 | \$624.16 | 01/12/2015 | Distrito Federal |

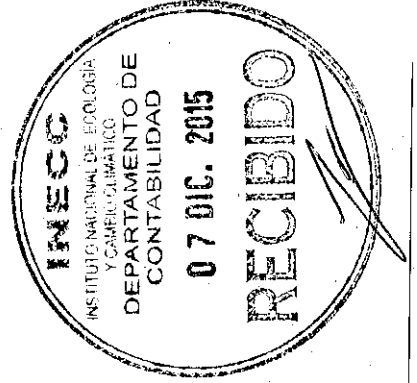

Volante No.: RJJ15FV1758

2015

Ok Ok

| Fecha: 27/11/2015 | | Beneficiario CDP: IAGU620911LK2 | | INCLÁN GALLARDO UBALDO | | GDP: CPV0305 | | | | |
|--|-------------------------------------|---------------------------------|------------------|---|----------------|--------------------|---------------------|------------------|-------------------|--------------------|
| DEV/COMPROMISO | | Pago a: INE120606AM5 | | INSTITUTO NACIONAL DE ECOLOGIA Y CAMBIO CLIMATICO / FONDO | | 021180040418994104 | | | | |
| NO Retener IVA | | FACTURA | | Docto.: SOL.347 | | Mes: 11 | | | | |
| Sec | Clave Presupuestal | Importe | I.V.A. I.S.R. | Neto a Pagar | Enero Julio | Febrero Agosto | Marzo Septiembre | Abril Octubre | Mayo Noviembre | Junio Diciembre |
| 1 | 380100005E01537504 119 Area: 600 | 624.16 | 0.00 0.00 | 624.16 | 0.00 0.00 | 0.00 0.00 | 0.00 0.00 | 0.00 624.16 | 0.00 0.00 | 0.00 0.00 |
| 2 | 380100005E01537204 119 Area: 600 | 500.00 | 0.00 0.00 | 500.00 | 0.00 0.00 | 0.00 0.00 | 0.00 500.00 | 0.00 0.00 | 0.00 0.00 | 0.00 0.00 |
| | | | | 45 = 3252 | | | | | | |
| | | | | AG = 1644 | | | | | | |
| | | | | 01/12 | | | | | | |
| | | Total Bruto: | 1124.16 | Total Neto: | 1124.16 | | | | | |
| Concepto: RECUPERACION DEL CHEQUE No. | | | | | | | | | | |
| Observs.: OF.347 131501 16366 / 138715 / 412367 / 412800 / 412809 / 412800 | | | | | | | | | | |
| | | 0.00 | 0.00 | Facturas | 0.00 | | | | | |
| | | 0.00 | 0.00 | | 0.00 | | | | | |

FIRMA

FIRMA

[Signature]
 CARMULO

Vo. Bo.

INSTITUTO NACIONAL DE ECOLOGÍA Y CAMBIO CLIMÁTICO
INFORME DE COMISIÓN



MIGUEL G. BRECEDA LAPEYRE
COORDINADOR GENERAL DE CRECIMIENTO VERDE

Fecha de Informe: 19/11/2015

FOLIO 347

| | |
|------------------------------|--|
| UNIDAD ADMINISTRATIVA | COORDINACIÓN GENERAL DE CRECIMIENTO VERDE |
| EVENTO | JORNADA DE CAPACITACION DE CAMBIO CLIMATICO. (SEMADEC-INECC) |
| LUGAR | GUADALAJARA, JALISCO |
| FECHA DE REALIZACIÓN | 2 DE NOVIEMBRE DE 2015 |

| | |
|--|---|
| OBJETIVO DEL PROMARNAT QUE CUMPLE | OBJETIVO 1. PROMOVER Y FACILITAR EL CRECIMIENTO SOSTENIDO Y SUSTENTABLE DE BAJO CARBONO CON EQUIDAD Y SOCIALMENTE INCLUYENTE |
| TEMA PRIORITARIO DEL PROGRAMA INSTITUCIONAL DEL INECC | 1.3 MÉXICO ANTE EL CAMBIO CLIMÁTICO, CAMBIO CLIMÁTICO 2014. MITIGACIÓN DEL CAMBIO CLIMÁTICO, EN EL QUE "SE EVALUAN LAS POSIBILIDADES PARA MITIGAR EL CAMBIO CLIMÁTICO Y LAS NECESIDADES TECNOLÓGICAS, ECONÓMICAS E INSTITUCIONALES SOBRE LAS QUE SE ASIENTAN" |

OBJETIVO DE LA COMISIÓN

PARTICIPAR EN LA JORNADA DE CAPACITACIÓN EN TEMAS DE CAMBIO CLIMÁTICO QUE ORGANIZÓ EL INECC CON EL GOBIERNO DEL ESTADO DE JALISCO. EL OBJETIVO DE LA JORNADA FUÉ CAPACITAR A LAS DIFERENTES SECRETARÍA EN TEMAS DE MITIGACIÓN Y ADAPTACIÓN, ASÍ COMO IDENTIFICAR OPORTUNIDADES DE COLABORACIÓN.

ACTIVIDADES REALIZADAS POR EL COMISIONADO

EL DIRECTOR DE ECONOMÍA SECTORIAL PARTICIPÓ PROVEYENDO INFORMACIÓN RELACIONADA CON LAS ACTIVIDADES QUE SE DESARROLLAN EN EL ÁREA, PARTICULARMENTE EN LO QUE RESPECTA A LA MITIGACIÓN DE EMISIONES DESDE UNA PERSPECTIVA ECONÓMICA EN LOS SECTORES PRODUCTIVOS, ACERCA DEL PROCESO QUE SE LLEVA PARA DETERMINAR LAS RUTAS DE INSTRUMENTACIÓN, LOS COSTOS Y BENEFICIOS DE LOS COMPROMISOS NACIONALES DE MITIGACIÓN Y ADAPTACIÓN (INDCS), ASÍ COMO ACERCA DE DIVERSAS POSIBILIDADES PARA VALORAR LA MITIGACIÓN (COSTO DE CARBONO) MEDIANTE MECANISMOS DE MERCADO Y REGULACIONES. SE LOGRARON CONTACTOS Y OPORTUNIDADES DE COLABORACIÓN IMPORTANTES CON LA OFICINA DEL SECRETARIO Y LAS SECRETARÍAS DE MEDIO AMBIENTE Y TRANSPORTE, ASÍ COMO EL FIDEICOMISO PARA EL DESARROLLO URBANO DE JALISCO Y EL INSTITUTO JALICIENSE DE VIVIENDA.

RESULTADOS OBTENIDOS Y LOGROS PARA EL INECC

LAS DIFERENTES ÁREAS DE INECC PARTICIPARON EN UNA JORNADA DE CAPACITACIÓN EN TEMAS DE CAMBIO CLIMÁTICO DIRIGIDA A LAS SECRETARIAS DEL GOBIERNO DEL ESTADO DE JALISCO, A FIN DE QUE LOS SECRETARIOS Y SUS EQUIPOS DE TRABAJO CUENTEN CON MAYORES ELEMENTOS PARA INCORPORAR LOS TEMAS DE MITIGACIÓN Y ADAPATACIÓN EN SUS AGENDAS.

CONCLUSIONES

SE CUMPLIO CON EL OBJETIVO DEL CURSO, COMPARTIENDO INFORMACIÓN DE TEMAS QUE SE DESARROLLAN EN EL AREA DE ECONOMIA SECTORIAL.

REQUIERE SEGUIMIENTO: NO

SE INCLUYEN ANEXOS: NO

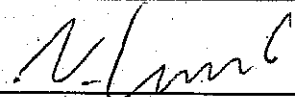
 UBALDO INCLAN GALLARDO
 DIRECTOR DE ECONOMÍA SECTORIAL

Declaro bajo protesta de decir verdad, que los datos contenidos en este informe son verídicos y manifiesto tener conocimiento de las sanciones que se aplicarán en caso contrario.

**UNIDAD EJECUTIVA DE ADMINISTRACION
DIRECCION DE RECURSOS FINANCIEROS
SUBDIRECCION DE OPERACIÓN FINANCIERA Y EVALUACION
SISTEMA DE VIATICOS Y PASAJES**

347

CHECK LIST

| | |
|--------------------|------------------------|
| FECHA DE REVISIÓN: | 20-11-15 |
| COM: | INCLÁN GALLARDO UBALDO |
| DES: | Guadalajara, Jal. |

| UA | DESCRIPCION | N | I |
|-------|-----------------------|---|---|
| RF 20 | COSTO PASAJE/ FACTURA | ✓ | |
| RF 21 | NO. DE FOLIO | ✓ | |

| UA | DESCRIPCION | N | I |
|-------|-----------------------|---|---|
| AR 1 | OFICIO DE COMISION | ✓ | |
| AR 2 | UNIDAD ADMINISTRATIVA | ✓ | |
| AR 3 | NOMBRE | ✓ | |
| AR 4 | PUESTO | ✓ | |
| AR 5 | RFC | ✓ | |
| AR 6 | CODIGO | ✓ | |
| AR 7 | NIVEL | ✓ | |
| AR 8 | ITINERARIO | ✓ | |
| AR 9 | JUSTIFICACION | ✓ | |
| AR 10 | FECHA DE COMISION | ✓ | |
| AR 11 | CLAVE VIATICOS | ✓ | |
| AR 12 | CLAVE PASAJES | ✓ | |
| AR 13 | TRANSPORTE AEREO | ✓ | |
| AR 14 | TRANSPORTE TERRESTRE | ✓ | |
| AR 15 | SALIDA | ✓ | |
| AR 16 | LLEGADA | ✓ | |
| AR 17 | TARIFA DIAS | ✓ | |
| AR 18 | IMPORTE | ✓ | |
| AR 19 | GASTO TERRESTRE | ✓ | |

| DIRECCION EJECUTIVA DE ADMINISTRACION | | N | I |
|---------------------------------------|----------------------------------|---|---|
| RF 25 | DIRECTORA EJECUTIVA | ✓ | |
| RF 26 | DIRECTOR DE RECURSOS FINANCIEROS | ✓ | |

| DESCRIPCION | | N | I |
|-------------|-------------------------|---|---|
| AR 30 | PASES DE ABORDAR | ✓ | |
| AR 31 | COMPROBANTES DE GASTOS: | ✓ | |

CHEQUE: →

| VIATICOS: PTA:37504 | | TERRES: PTA:37204 | |
|---------------------|-----------|-------------------|-----------|
| IMPORTE | GASTOS | IMPORTE | GASTOS |
| \$ 1,237.50 | \$ 398.00 | \$ 500.00 | \$ 250.00 |
| | \$ 226.16 | | \$ 250.00 |

FIRMAS AUTORIZACIONES:

| UNIDADES ADMINISTRATIVAS | | N | I |
|--------------------------|-------------------|---|---|
| AR 22 | DIRECTOR GENERAL | ✓ | |
| AR 23 | DIRECTOR DEL AREA | ✓ | |
| AR 24 | COMISIONADO | ✓ | |

COMPROBACIONES:

| DESCRIPCION | | N | I |
|-------------|---|---|---|
| AR 27 | OFICIO DE COMISION (ORIGINAL) | ✓ | |
| AR 28 | INFORME DE COMISION DIRIGIDO AL D.G. DEL AREA Y/O AL D.G. DEL INECC | ✓ | |
| AR 29 | RELACION DE GASTOS | ✓ | |

DEVENGADO: SI NO

REINTEGROS: (Recursos no utilizados)

| DESCRIPCION | | N | I |
|-------------|---|---|---|
| AR 32 | DEPOSITO EN TESORERIA DEL INECC, DEBERA ANEXARSE UNA COPIA DEL RECIBO DE CAJA A LA COMPROBACION | X | |

| 10% | | S) | | SF) | |
|-------------|-----------|-----------|-----------|-----|--|
| \$ 1,237.50 | \$ 624.16 | \$ 500.00 | \$ 500.00 | | |

UA= UNIDAD ADMINISTRATIVA
AR= AREA REQUIRIENTE
RF= RECURSOS FINANCIEROS
N= NACIONAL
I= INTERNACIONAL

REINTEGROS

| | | |
|------------|------------|------|
| PTDA:37504 | VIATICOS | 0.00 |
| PTDA:37204 | TERRESTRES | 0.00 |
| | | \$ - |

CLC \$ 1,124.16

| | |
|------------------|--------------------|
| DEVENGADO | \$ 1,124.16 |
| REINTEGRO | \$ - |

NOTAS:

* En el caso de viáticos nacionales los podrá firmar El Titular de la Unidad Ejecutiva de Administración del INECC.
1.- Todos los comprobantes que sean de tamaño diferente a carta deberán pegarse en hoja tamaño carta



INECC
INSTITUTO NACIONAL
DE ECOLOGÍA
Y CAMBIO CLIMÁTICO

COORDINACIÓN GENERAL DE CRECIMIENTO VERDE
COORDINACIÓN ADMINISTRATIVA

COMISIONADO: UBALDO INCLÁN GALLARDO
CORRESPONDIENTES AL FOLIO No. 347

COMISIÓN INTERNACIONAL
TIPO DE CAMBIO EN RELACIÓN AL DÓLAR: _____
TIPO DE CAMBIO EN RELACIÓN AL PESO: _____

MONEDA:
SUBTOTAL:
TOTAL: \$624.16 PESOS

| RAZÓN SOCIAL | CONCEPTO | NO. FACTURA | IMPORTE | |
|----------------|-----------|-------------|-----------------|-------|
| AGUACATE STEAK | ALIMENTOS | 79975 | \$398.00 | PESOS |
| CHILIS | ALIMENTOS | 67051 | \$226.16 | PESOS |
| | | | TOTAL: \$624.16 | PESOS |

ATENTAMENTE

Ubaldo Inclán Gallardo
UBALDO INCLÁN GALLARDO
COMISIONADO

Vp. Bo.

Juan Carlos Arjona Rosado
JUAN CARLOS ARJONA ROSADO
COORDINADOR ADMINISTRATIVO

CFDI Comprobante Fiscal Digital a través de Internet

75EE4372-9420-4C56-9DF8-486F9212AF3C
 00001000000202864530
 00001000000000558549
 2015-11-01T22:04:30
 Personas morales del régimen general
 GUADALAJARA, JALISCO

Tipo de comprobante: FACTURA
 Folio/Serie: 007997E
 Fecha y hora de emisión: 2015-11-01T22:04:30
 Condiciones de pago: No identificado
 Método de pago: No identificado
 No. de cuenta de pago:
 Moneda: MXP
 Tipo de cambio: 1.00



Emisor
 ASTI 30717BN1 AGUACATE STEAK SA DE CV
 SAO PAULO 2367
 COL. PROVIDENCIA 1A, 2A, 3A SECCION, GUADALAJARA, C.P. 44630
 GUADALAJARA, JALISCO, MEXICO
Expedido en:
 SAO PAULO 2367
 COL. PROVIDENCIA 1A, 2A, 3A SECCION, GUADALAJARA, C.P. 44630
 GUADALAJARA, JALISCO, MEXICO

Receptor
 INE120606AM5 INSTITUTO NACIONAL DE ECOLOGIA Y CAMBIO CLIMATICO
 AVENIDA PERIFERICO SUR 5000
 COL. INSURGENTES CUICUILCO, C.P. 04530
 COYOACAN, DISTRITO FEDERAL, MEXICO

| Código | Descripción del producto | Cantidad | Unidad de medida | Precio | Importe |
|--|--------------------------|--------------------------------|------------------|------------------------------|-----------------|
| FISCAL | CONSUMO | 1.00 | SERVICIO | \$343.10 | \$343.10 |
| Importe con letra *** TRESCIENTOS, NOVENTA Y OCHO PESOS 00/100 M.N. *** | | | | Subtotal | \$343.10 |
| Desglose de impuestos trasladados | | | | Descuentos | \$0.00 |
| IVA 16% | \$54.90 | <i>[Handwritten Signature]</i> | | Impuestos trasladados | \$54.90 |
| Desglose de impuestos retenidos | | | | Impuestos retenidos | \$0.00 |
| | | | | TOTAL | \$398.00 |

Forma de pago
 PAGO EN UNA SOLA EXHIBICIÓN
Cadena Original del Complemento de Certificación Digital del SAT
 ||1.0|75EE4372-9420-4C56-9DF8-486F9212AF3C|2015-11-01T22:04:30|YRf9apNn|YZYpBXZKRWChdEWWQGEwb5dq|ZTICwya6dNnZrvtS3apoXFZIk3e5DwMm8AobwaKjBthCxCNCwx/5+k9rMQczlcmVplEbPLmcbakfZvt/62SpnSOUPT34vIScshRmC9j+GkwyTLEalsqQvoYa1OMr6e+7dSjZtQ=|00001000000202864530||
Sello Digital del CFDI
 jYRf9apNn|YZYpBXZKRWChdEWWQGEwb5dq|ZTICwya6dNnZrvtS3apoXFZIk3e5DwMm8AobwaKjBthCxCNCwx/5+k9rMQczlcmVplEbPLmcbakfZvt/62SpnSOUPT34vIScshRmC9j+GkwyTLEalsqQvoYa1OMr6e+7dSjZtQ=
Sello Digital del SAT
 ix9QIVC2mwj4FXwIEAn3+WDe2lwcLyH2Gpl+KpCeaV3i8HRI4b653DI4BYKLw6xFbVfBeqo7DNHhsKp1DH/ndfp7pgkYuBXis2z9ufpls3/ILSkL7RBI/ijpYMLXu8IU63GKvDh5RKqLVw2i17OZrf497RU
 LWjr1fe|opfAWE=
Notas
 TICKET F:52260

MAYO 13, S.A. DE C.V.
MTR970625E65

Domicilio Fiscal:
HAVRE 30
COL. JUAREZ CUAUHTEMOC Distrito Federal
México, C.P.: 06600

Lugar de Expedición:
CARRETERA GUADALAJARA CHAPALA KM 17.5 PLANTA ALTA Col. EL ZAPOTE DEL VALLE
Lót. AEROPUERTO INTERNACIONAL Mpio. TLAJOMULCO DE ZUÑIGA Edo. JALISCO
México, C.P.: 45659



COMPROBANTE FISCAL DIGITAL INTERNET

FACTURA

Folio Fiscal 9a077265-3b25-4a79-949c-9d91d90e77be
Nº de Serie del Cert. del SAT 00001000000300171326
Fecha y hora de certificación 18/11/2015 10:23:33a.m.

FECHA DE EMISION

18 de Noviembre de 2015 10:22:43 a.m.

Nº Certificado 00001000000200114101
Serie y folio interno CGDT2 67051

PAGO EN UNA SOLA EXHIBICION

México, Distrito Federal
Régimen General de ley Personas Morales

Datos del Cliente:

Nombre Instituto Nacional de Ecología y Cambio Climático
R.F.C. INE120606AM5
Calle Periférico Sur 5000
Colonia Insurgentes Cuicuilco
Localidad
C.P. 04530

Del./Mun. Coyoacán
Estado Distrito Federal
País MX

| CANTIDAD | DESCRIPCION | UNIDAD MEDIDA | PRECIO UNITARIO | TOTAL |
|----------|--|---------------|-----------------|--------|
| 1.00 | CONSUMO SEGÚN FOLIO 2767 DE FECHA 02/11/2015 | No Aplica | 194.92 | 194.92 |

TCred Línea
0497

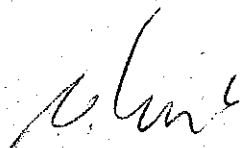

Importe con Letra:

(Doscientos ventiseis pesos 16/100 M.N.)

| | |
|----------------|--------|
| Sub Total | 194.92 |
| I.V.A. 16.00 % | 31.24 |
| Total | 226.16 |

Sello Digital del CFDI

bPE1kWPfG2ruTYAvKih4sJxfW1gdB+qmCgI/mUAJr1d8ZntRYxWYw6ci8Kb9mxwUFuNn9dqhTwK/bpr0Ahcjq/cO
7HvzhuH8D6/AJg/2dpPCJwzpGG86x5oz+EyY9znFjINZtehdYKzP4Dv84Vv+C2pFku9nhxiS3a+gf/8Gc=

Sello del SAT

tTbQf+dg7rSuqA4TWK134rMF2Xt4hhjg73HV92Sty+46p0ZHelTSDrTT/sFgMk5nxQtmEqxdm+QXOC3V8nE8F14
eDYIt65Zdejdbox5q04yZ+swZexy42mqGd4l/6eHCnMhadwj2Xf2dZKloaXtgOxRzDBIwzcrFWJeo28t5Q=

Cadena Original del complemento de certificación digital del SAT

||1.0|9a077265-3b25-4a79-949c-9d91d90e77be|2015-11-18T10:23:33|bPE1kWPfG2ruTYAvKih4sJxfW1gdB+qmCgI/mUAJr1d8ZntRYxWYw6ci8Kb9
mxwUFuNn9dqhTwK/bpr0Ahcjq/cO7HvzhuH8D6/AJg/2dpPCJwzpGG86x5oz+EyY9znFjINZtehdYKzP4Dv84Vv+C2pFku9nhxiS3a+gf/8Gc=|0000100000
0300171326||

Aviso de Privacidad:

*CMR, S.A.B. de C.V. es el responsable del tratamiento de sus datos personales, los cuales requerimos para emitir la presente factura y cumplir con las disposiciones fiscales aplicables. Para conocer los términos y condiciones de nuestro aviso de privacidad, visite www.cmr.ws.



Este documento es una representación impresa de un CFDI



AVISO LEGAL:

- La reproducción total o parcial de este documento constituye un fraude. La violación de esta prohibición es sancionada por los artículos 386, 424 bis del Código Penal y otras leyes y normas vigentes. Todas las marcas y logotipos registrados por Aerovías de México SA de CV.

NOTAS IMPORTANTES

- Favor de presentarse 45 minutos antes de la salida del vuelo en Sala de Abordaje. No se olvide del Control de seguridad del aeropuerto, así como los procedimientos de aduanas e inmigración si va a realizar un vuelo internacional. En el aeropuerto, compruebe la puerta de salida. Tenga presente el tiempo.
- En la Sala de Abordaje se le solicitará que entregue ambas partes de este pase de abordar, así como su pasaporte y documentos de entrada de su país de destino (tránsito).

COPIA PARA EL PASAJERO

| | | | |
|-------------------------------------|--|-------------------------------|-------------------------------|
| | | | |
| NOMBRE/NAME INCLAN/UBALDO | | VUELO/FLIGHT AM 129 | FECHA/DATE 02 NOV |
| DE/FROM GUADALAJARA | OPERADO POR/OPERATED BY AEROMEXICO | CLASE M | FQTV: CONTROL 034 |
| A/TO MEXICO CITY | ZONA/ZONE 3 | | DE/FROM GUADALAJARA |
| SALA/GATE - 17 - | HORA/TIME 21:15 | CONTROL 034 | A/TO MEXICO CITY |
| | | ASIENTO 23F | VUELO/FLIGHT AM 129 |
| | | | CLASE M |
| | | | FECHA/DATE 02 NOV |
| | | | SALA/GATE - 17 - |
| | | | HORA/TIME 21:15 |
| | | | CONTROL 034 |
| | | | ASIENTO 23F |
| | | | |
| ETICKET 1399705460800 2 | | | |



AUTO CHECK-IN

Name: INCLAN/UBALDO

From: Mexico City

To: Guadalajara

FF#:

MEX KSK

Flt No. Class Date Time
AM 252 Y 01 NOV 400P

BOARD TIME-330P GATE-M

PNR No: WBDTWI

SEAT: 22A



E-TKT GROUP3
1399705460800 CTRL/81

Expedido por/
Issued by



Name:
INCLAN/UBALDO

From: MEX To: GDL
Flt: AM 252 Y
01 NOV 400P

SEAT: 22A

GROUP3
CTRL/81 MEX KSK

Expedido por/
Issued by





ISSSTE

INSTITUTO DE SEGURIDAD Y SERVICIOS SOCIALES DE LOS TRABAJADORES DEL ESTADO

INSTITUTO DE SEGURIDAD Y SERVICIOS SOCIALES DE LOS TRABAJADORES DEL ESTADO, SISTEMA DE AGENCIAS TURISTICAS TURISSSTE
BOULEVARD ADOLFO LOPEZ MATEOS 2157
COLONIA LOS ALPES DELEGACION ALVARO OBREGON
C.P. 01010 MEXICO, DISTRITO FEDERAL
R.F.C. ISS101123-5A1



TURISSSTE
SISTEMA DE AGENCIAS TURISTICAS DEL INSTITUTO DE SEGURIDAD Y SERVICIOS SOCIALES DE LOS TRABAJADORES DEL ESTADO

FACTURA FISCAL

FANEG 49146

DATOS DEL CLIENTE

INSTITUTO NACIONAL DE ECOLOGIA Y CAMBIO CLIMATICO
ANILLO PERIFERICO SUR 5000 INSURGENTES
CUICUILCO
COYOACAN MEXICO DISTRITO FEDERAL
R.F.C. INE 120606AM5
C.P. 04530 TEL. 54246440- 13202

TURISSSTE TURISMO DE NEGOCIOS
BOULEVARD ADOLFO LOPEZ MATEOS N° 2157, PISO 3. COL. LOS ALPES
C.P. 01010 MEXICO, D.F.
TELS. 55-51-28-14-00
FAX. 57 05 59 04
EXPEDIDO EN: MEXICO, D.F.

CÓDIGO: FR-AG-SATT-05
NÚMERO DE REVISIÓN: 03
FECHA DE APLICACIÓN: 20/09/2013
EXPEDIDO EN: DISTRITO FEDERAL, MÉXICO

FECHA: 2015-10-29 15:28:25

CLIENTE: 1103-210-0000007

CLAVE: INNAECONEG

VENDEDOR: 073

T.C.: 9.2500

FECHA TIMBRE: 2015-10-29 15:34:52

Folio Fiscal: 735CD60D-3847-403C-BBED-3B048924BCB1

| CANT. | NOMBRE | UNIDAD | RUTA/CONCEPTO/SERVICIO | CLAVE | BOLETO | OTROS / T.U.A. | I.V.A. | TARIFA | CÓDIGO |
|-------|---------------|-----------|------------------------|-------|------------|----------------|--------|----------|------------------|
| 1 | INCLAN/UBALDO | No aplica | MEX/GDL/MEX | AM | 9705460800 | 801.00 | 880.00 | 5.500.00 | 2101-015-0000000 |

GRACIAS POR SU PREFERENCIA

(SIETE MIL CIENTO OCHENTA Y UN PESOS 00/100 M.N.)

VENDEDOR: HECTOR RODRIGUEZ GUTIERREZ

C.C. CLAVE: S/C

SOLICITO: CLAUDIA HERNANDEZ

TOTAL IVA AL:

16.00 % 880.00

FORMA(S) DE PAGO:

EFFECTIVO HSBC 9410

\$ 7,181.00

TOTAL SERVICIOS: 5.500.00

DESCUENTO: 0.00

TOTAL I.V.A.: 880.00

TOTAL T.U.A.: 801.00

TOTAL I.S.H.: 0.00

TOTAL OTROS: 0.00

TOTAL: \$ 7,181.00

Cadena Original del Complemento de Certificación Digital del SAT:

||1.0|735CD60D-3847-403C-BBED-3B048924BCB1|2015-10-29T15:34:52Z|ED8iI/875BdQsOS4b+ePmp/q3yYqDcT4OdRk9v1FVyBm2DouQWCJ+IUnTZSvW5WmNcDuf02pdn3Gg3g7O8t3rmPmV0BAvYU+VJO61dE0mvJ9+zPyaJJVehBFzAlpAg+qXXeQrnnSOmV62xghQvGOreGqh7LEbXuDdQ9PoPw7iQ=|0001000000202639096||

Sello Digital SAT:

EQckKD2NaE+ky3zmOTMeYfUEs7MEBt4AgmBb2S21YdAFs5OQA5zGGOHKME+qV3j9NjeddyjnoaEMqWIIJog6uDYIA1xwOs4iSb8oR3Z1LDyebH73LPjZhVLuqLsKuOwsFJWKjpVgxG/WH5v5FIIR82N8dh9N874/Mcsrbs5bBmk=

Sello Digital del CFDI:

ED8iI/875BdQsOS4b+ePmp/q3yYqDcT4OdRk9v1FVyBm2DouQWCJ+IUnTZSvW5WmNcDuf02pdn3Gg3g7O8t3rmPmV0BAvYU+VJO61dE0mvJ9+zPyaJJVehBFzAlpAg+qXXeQrnnSOmV62xghQvGOreGqh7LEbXuDdQ9PoPw7iQ=

CONDICIONES DE PAGO: PAGO EN UNA SOLA EXHIBICION

Debo y pagaré incondicionalmente a la orden de INSTITUTO DE SEGURIDAD Y SERVICIOS SOCIALES DE LOS TRABAJADORES DEL ESTADO, SISTEMA DE AGENCIAS TURISTICAS TURISSSTE el importe total de este documento en la ciudad donde se emita dicho pagaré, importe recibido en servicios a mi entera satisfacción, este pagaré es mercantil y esta regido por la Ley General de Títulos y Operaciones de Crédito en su artículo 173 parte final y artículos correlativos. Por no ser pagaré domiciliado. En caso de cheques devueltos, se les cargará el 20% de recargos, según el artículo 193 de la Ley General de Títulos y Operaciones de Crédito, mas el I.V.A. y los cargos generados por el mismo.

LA PRESENTE FACTURA ES POR CUENTA DEL COMITENTE CON BASE A LA REGLA 1.2.7.1.15 DE LA RESOLUCION MISCELANEA FISCAL PUBLICADA EL 30 DE DICIEMBRE DEL 2013.

AEROVIAS DE MEXICO S.A. DE C.V.

AME880912189



REGIMEN FISCAL: PERSONAS MORALES CON FINES NO LUCRATIVOS

No. de Serie del CSD del Emisor: 00001000000202442207

Numero de Serie del CSD del SAT: 00001000000202639096

Este documento es una representación impresa de un CFDI.



INECC
INSTITUTO NACIONAL
DE ECOLOGÍA
Y CAMBIO CLIMÁTICO

COORDINACIÓN GENERAL DE CRECIMIENTO VERDE

COORDINACIÓN ADMINISTRATIVA

RELACION DE COMPROBANTES DE LA COMISION EFECTUADA POR EL (LA) C. UBALDO INCLAN GALLARDO
 A LA(S) CIUDAD (ES) GUADALAJARA TAL 980 CORRESPONDIENTES AL FOLIO No. 142

COMISION INTERNACIONAL

TIPO DE CAMBIO EN RELACION AL DOLAR: _____

TIPO DE CAMBIO EN RELACION AL PESO: _____

MONEDA:

SUBTOTAL:

TOTAL \$500.00 PESOS

| RAZON SOCIAL | CONCEPTO | NO FACTURA | IMPORTE | |
|--|-----------------------|------------|----------|----------------|
| ASOCIACIONES DE TAXISTAS TORRE DE MARINA | TRANSPORTE TERRESTYRE | 15616 | \$250.00 | PESOS |
| ASOCIACIONES DE TAXISTAS TORRE DE MARINA | TRANSPORTE TERRESTYRE | 15628 | \$250.00 | PESOS |
| | | | TOTAL | \$500.00 PESOS |

ATENTAMENTE

UBALDO INCLÁN GALLARDO
COMISIONADO

Yo. Bo.

JUAN CARLOS ARJONA ROSADO
COORDINADOR ADMINISTRATIVO

ASOCIACIÓN DE TAXISTAS TORRE DE MARINA, A.C.

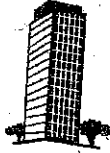

SITIO 404

Bahía de San Hipólito y Bahía de Banderas esq.
Marina Nacional, C.P. 11300, Deleg. Miguel Hidalgo
México, D.F. Tel.: 5260 - 5108 * Radio Taxi: 5260 - 9828



D.G.AU/128/94 R.F.C. ATT - 910606 - LU2

No. Económico _____

Recibí de: _____

La cantidad de \$: 250.00

Por concepto de: SERVICIO DE TAXI

DE _____ A _____

México D.F., a 02 de noviembre del 2015

No. 15616 [Signature] Conductor

ASOCIACIÓN DE TAXISTAS TORRE DE MARINA, A.C.

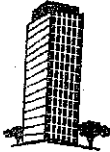

SITIO 404

Bahía de San Hipólito y Bahía de Banderas esq.
Marina Nacional, C.P. 11300, Deleg. Miguel Hidalgo
México, D.F. Tel.: 5260 - 5108 * Radio Taxi: 5260 - 9828



D.G.AU/128/94 R.F.C. ATT - 910606 - LU2

No. Económico _____

Recibí de: _____

La cantidad de \$: 250.00

Por concepto de: SERVICIO DE TAXI

DE _____ A _____

México D.F., a 01 de noviembre del 2015

No. 15628 [Signature] Conductor



SEMARNAT
SECRETARÍA DE MEDIO AMBIENTE
Y RECURSOS NATURALES

I. UNIDAD RESPONSABLE

I.1.-CLAVE Y DENOMINACIÓN **RJJ Instituto Nacional de Ecología y Cambio Climático**

II. SERVIDOR PÚBLICO COMISIONADO

| | | |
|--|--------------------------------|-------------------------|
| II.1.-NOMBRE UBALDO INCLAN GALLARDO | II.3.-ORIGEN México | Distrito Federal |
| II.2.-CARGO | II.4.-RFC IAGU620911LK2 | |

Me permito informar a usted que ha sido designado para realizar la comisión que enseguida se detalla.

III. DATOS DE LA COMISIÓN Y ASIGNACIÓN DE VIÁTICOS

| III.1.-DESTINO | III.2.-PERIODO | III.3.-NÚMERO DE DÍAS | III.4.-CUOTA | III.5.-IMPORTE |
|---|-----------------------|---------------------------|--------------------------|----------------------|
| NACIONAL (CD-ESTADO) INTERNACIONAL (CD-PAÍS) | F. INICIO F. TERMINO | COMPLETO MENOS DE 24 HRS. | POR DÍA MENOS DE 24 HRS. | AUTORIZADO PAQUETE |
| Guadalupe Jalisco | 01/11/2015 02/11/2015 | 1 1 | MXN 825.00 | 412.50 100% 1,237.50 |
| TOTAL DÍAS: | | | | |
| | | | | EUROS 0.00 |
| | | | | DOLÁRES 0.00 |
| | | | | PESOS 1,237.50 |

IV. MOTIVO DE LA COMISIÓN

REPRESENTACION GUBERNAMENTAL

V. OBSERVACIONES

VI. INFORMACIÓN PRESUPUESTAL

Lo anterior en el entendido que de conformidad con la normatividad aplicable los servidores públicos comisionados deberán observar, en todo momento, los principios de austeridad y racionalidad en el ejercicio de los recursos públicos federales; por lo que la erogación de los recursos queda bajo su única y absoluta responsabilidad y que deberá observar las disposiciones normativas aplicables.

| | | |
|-----------------|---------------|-------------------------------------|
| AUTORIZO | REVISO | SERVIDOR PÚBLICO COMISIONADO |
|-----------------|---------------|-------------------------------------|

CLAUDIA EDITH HERNANDEZ MARQUEZ
PROFESIONAL EJECUTIVO

CLAUDIA EDITH HERNANDEZ MARQUEZ
PROFESIONAL EJECUTIVO

UBALDO INCLAN GALLARDO

INSTITUTO NACIONAL DE ECOLOGÍA Y CAMBIO CLIMÁTICO
UNIDAD EJECUTIVA DE ADMINISTRACIÓN Y ASUNTOS JURÍDICOS
DIRECCIÓN DE RECURSOS FINANCIEROS

REPORTE DE COMISIONES NACIONALES E INTERNACIONALES PARA PAGO No.: 49
 2015

FECHA: 24/11/2015
 24/11/2015

FOLIO RFC: 347
 NOMBRE ITINERARIO: INCLÁN GALLARDO UBALDO
 CLAVE PRESUPUESTAL PERIODO: 300 5 E015 37504 1 0 1.09 0
 VIATICOS: 1237.50
 ANTICIPO: 0.00
 RECUPERACION VIAT. ANT.: 0.00
 COMPROBACION: 624.16
 CHEQUE: 624.16
 NETO A PAGAR: 624.16

MÉXICO - GUADALAJARA, JALISCO - MÉXICO
 01/11/2015

CPV0305 PULLSFV1758

1237.50

0.00

624.16

624.16

FECHA: 24/11/2015
24/11/2015

INSTITUTO NACIONAL DE ECOLOGÍA Y CAMBIO CLIMÁTICO
UNIDAD EJECUTIVA DE ADMINISTRACIÓN Y ASUNTOS JURÍDICOS
DIRECCIÓN DE RECURSOS FINANCIEROS

PAGINA: 1

66

REPORTE DE COMISIONES NACIONALES E INTERNACIONALES PARA ELABORAR C.L.C. Y PAGAR GASTOS TERRESTRES No.: 2015

| FOLIO RFC | NOMBRE ITINERARIO | PERIODO | GASTOS A LA 3701 | CLAVE PRESUPUESTAL | FIRMA |
|------------|--|------------|------------------|-----------------------------|-------|
| 347 | INCLÁN GALLARDO UBALDO | 01/11/2015 | 500.00 | 300 5 E015 37104 1 0 1 09 0 | |
| IAGU620911 | MÉXICO - GUADALAJARA, JALISCO - MÉXICO | | | 300 5 E015 37204 1 0 1 09 0 | |

TOTAL HOJA: 500.00
TOTAL FINAL: 500.00

INSTITUTO NACIONAL DE ECOLOGÍA Y CAMBIO CLIMÁTICO
DIRECCION EJECUTIVA DE ADMINISTRACION
DIRECCION DE RECURSOS FINANCIEROS

2015

Reporte de la CDP No.: CPV0305

Area : 0

| Sec | Clave Presupuestal | Tipo de Captura | Fecha | Total | Enero | | Febrero | | Marzo | | Abril | | Mayo | | Junio | | Usuario Fecha y hora |
|------------------------------|--|----------------------------|------------|-----------------|-------|--------|------------|---------|-----------|-----------|-------|------|------|------|-------|------|-------------------------------|
| | | | | | Julio | Agosto | Septiembre | Octubre | Noviembre | Diciembre | | | | | | | |
| 1 | 3 8 01 00 005 600 E 015 37504 1 1 9 | Comp. Original | 24/11/2015 | 624.16 | 0.00 | 0.00 | 0.00 | 0.00 | 0.00 | 0.00 | 0.00 | 0.00 | 0.00 | 0.00 | 0.00 | 0.00 | CHM 24/11/2015 11:49:45 AM |
| | | Precompromiso | | | 0.00 | 0.00 | 0.00 | 624.16 | 0.00 | 0.00 | 0.00 | 0.00 | 0.00 | 0.00 | 0.00 | 0.00 | |
| | | Total de Secuencia: | | | 0.00 | 0.00 | 0.00 | 624.16 | 0.00 | 0.00 | 0.00 | 0.00 | 0.00 | 0.00 | 0.00 | 0.00 | |
| 2 | 3 8 01 00 005 600 E 015 37204 1 1 9 | Comp. Original | 24/11/2015 | 500.00 | 0.00 | 0.00 | 0.00 | 0.00 | 0.00 | 0.00 | 0.00 | 0.00 | 0.00 | 0.00 | 0.00 | 0.00 | CHM 24/11/2015 11:50:00 AM |
| | | Precompromiso | | | 0.00 | 0.00 | 500.00 | 0.00 | 0.00 | 0.00 | 0.00 | 0.00 | 0.00 | 0.00 | 0.00 | 0.00 | |
| | | Total de Secuencia: | | | 0.00 | 0.00 | 500.00 | 0.00 | 0.00 | 0.00 | 0.00 | 0.00 | 0.00 | 0.00 | 0.00 | 0.00 | |
| Total del Compromiso: | | | | 1,124.16 | 0.00 | 0.00 | 0.00 | 0.00 | 0.00 | 0.00 | 0.00 | 0.00 | 0.00 | 0.00 | 0.00 | 0.00 | |

JUSTIFICACION: VIATICOS Y GASTOS TERRESTRES PARA LA COMISION DEL C. INCLAN GALLARDO UBALDO A LA CD. DE GUADALAJARA, JAL. DEL 01 AL 02 DE NOVIEMBRE. SOL.347