

Integración de la información en el Sistema de Rendición de Cuentas del Programa Especial Concurrente para el Desarrollo Rural Sustentable (PEC) y Registro de Beneficiarios de la SAGARPA

Anexo 11: CATÁLOGO DE SISTEMAS.

CVE_SISTEMA	SISTEMA	ADMINISTRADOR
001	SURI	DGTIC
002	Sistema del Sector Rural ASERCA	ASERCA
003	SIREMO	CONAPESCA
004	SIPRO	Financiera Nacional de Desarrollo Agropecuario, Rural, Forestal y Pesquero (Financiera Rural)
005	CONAPESCA	CONAPESCA
006	SURI-FIRCO	FIRCO
007	CADENA	DGACCSA
008	SI-PROGAN P	CGG
009	SIIOF	FIRA
010	AMECAFE	AMECAFE
011	SENASICA	SENASICA
012	SNICS	SNICS
013	Sistema del PROAGRO Productivo	DGTIC
014	Sistema de Captura de Proyectos Productivos (SICAPP)	Coordinación General de Enlace Sectorial
015	Sistema de Eficiencia y Control (SEFYCO)	Coordinación General de Enlace Sectorial
016	COFUPRO	COFUPRO
017	INIFAP	INIFAP
018	SI-PROPOR	CGG
019	Normalización	DGNA
020	COORDINACIÓN GENERAL DE GANADERIA	CGG
021	Agroasemex	Agroasemex
022	FOCIR	FOCIR
023	SIAT	Financiera Nacional de Desarrollo Agropecuario, Rural, Forestal y Pesquero (Financiera Rural)
024	SIA	Financiera Nacional de Desarrollo Agropecuario, Rural, Forestal y Pesquero (Financiera Rural)
025	Don Ru	Financiera Nacional de Desarrollo Agropecuario, Rural, Forestal y Pesquero (Financiera Rural)
026	CONAZA	CONAZA
027	CCYTEM	Consejo de Ciencia y Tecnología del Estado de Morelos (CCYTEM)
028	CICY	Centro de Investigación Científica de Yucatán (CICY)

Integración de la información en el Sistema de Rendición de Cuentas del Programa Especial Concurrente para el Desarrollo Rural Sustentable (PEC) y Registro de Beneficiarios de la SAGARPA

Anexo 12: REGLAS DE VALIDACIÓN DE LA ESTRUCTURA DE LA INFORMACIÓN.

Id Regla	Campo	Descripción de la regla
R01	D01 ID_BENEFICIARIO	*Campo Obligatorio, folio generado a través de los sistemas de información que se conectan directamente al SURI.
R02	D02 FOLIO DE SOLICITUD	*Campo Obligatorio, generado por las ventanillas o Instancias Ejecutoras a través de los sistemas de gestión de apoyos
R03	D03 ENTIDAD DE APLICACIÓN	*Campo obligatorio, clave de entidad federativa del INEGI (Anexo17). *Longitud de 2 caracteres. P. ej. 01. *En caso de que el componente opere a nivel nacional se deberá poner un 33
R04	D04 MUNICIPIO DE APLICACIÓN	*Campo obligatorio, clave de municipios del INEGI. *La combinación de los campos D03 Y D04, debe existir en el INEGI *Longitud de 3 caracteres. P. ej. 021 *En caso de que el componente opere a nivel nacional se deberá poner un 0
R05	D05 LOCALIDAD DE APLICACIÓN	*Campo obligatorio, clave de municipios del INEGI. *La combinación de los campos D03, D04 y D05, debe existir en el INEGI *Longitud de 3 caracteres. P. ej. 021 *En caso de que el componente opere a nivel nacional se deberá poner un 0
R06	D06 DDR	*Campo obligatorio, clave del Distrito de Desarrollo Rural definida en el Catálogo de DDR's-CADER's (Anexo 10) *Campo que depende de la combinación con el campo D03 *En caso de que el componente no opere a través de un DDR o Cader se deberá poner en 0
R07	D07 CADER	*Campo obligatorio, clave del Distrito de Desarrollo Rural definida en el Catálogo de DDR's-CADER's (Anexo 10) *Campo que depende de la combinación con los campo D03 y D06 *En caso de que el componente no opere a través de un DDR o Cader se deberá poner en 0
R08	D08 PROGRAMA	*Campo obligatorio, respecto al identificador del programa (Anexo 3)
R09	D09 COMPONENTE	*Campo obligatorio, respecto al identificador del componente (Anexo 3)
R10	D10 SUBCOMPONENTE	*Campo obligatorio, respecto al identificador del subcomponente (Anexo 3)
R11	D11 CULTIVO_ESPECIE	*Campo obligatorio, clave del cultivo definida en el Catálogo de "Cultivo_Especie" (Anexo 4)

Integración de la información en el Sistema de Rendición de Cuentas del Programa Especial Concurrente para el Desarrollo Rural Sustentable (PEC) y Registro de Beneficiarios de la SAGARPA

Id Regla	Campo	Descripción de la regla
R12	D12 FECHA	*Campo Obligatorio, en formato de DD/MM/AAAA *Fecha de referencia del beneficio y está relacionada con el momento fiscal al cual pertenece el movimiento
R13	D13 ESTATUS_MONTO	*Campo obligatorio, respecto al identificador del estatus o momento fiscal: solicitado, autorizado o pagado (Anexo 5)
R14	D14 MONTO_FEDERAL	*Campo Obligatorio, no deberán contener espacios o caracteres especiales (#,-, \$," ,comas,} @, ~, etc.).
R15	D15 MONTO_ESTATAL	*No deberán contener espacios o caracteres especiales (#,-, \$," ,comas,} @, ~, etc.). *Campo relacionado a la aportación estatal. En caso de No aplicar se registrará 0
R16	D16 MONTO_BENEFICIARIO	*No deberán contener espacios o caracteres especiales (#,-, \$," ,comas,} @, ~, etc.). *Campo relacionado a la aportación del beneficiario. En caso de No aplicar se registrará 0
R17	D17 APOYO	*Campo Obligatorio, respecto a la clave del Apoyo (Anexo 6)
R18	D18 CANTIDAD	*Campo Obligatorio, no deberán contener espacios o caracteres especiales (#,-, \$," ,comas,} @, ~, etc.).
R19	D19 UNIDAD DE MEDIDA	*Campo Obligatorio, clave de la Unidad de Medida definida en el Catálogo de "Unidades de Medida" (Anexo 9),No deberán contener espacios o caracteres especiales (#,-, \$," ,comas,} @, ~, etc.).
R20	D20 INSTANCIA EJECUTORA	*Campo Obligatorio, clave de la Instancia Ejecutora acorde con el Catálogo de "Instancias Ejecutoras" (Anexo 8)
R21	D21 CICLO AGRÍCOLA	*Campo opcional, En el caso de que los programas se apoyen por ciclo agrícola se colocara la clave acorde con el catálogo de "Ciclo_agrícola" (Anexo 16) En caso de no aplicar debe ir vacío.
R22	D22 AÑO FISCAL	*Campo Obligatorio 2014
R23	D23 AÑO EJERCICIO	*Campo Obligatorio *Año al cual pertenece el recurso ejercido
R24	D24 ID_SISTEMA	*Campo obligatorio Relacionado al Identificador del sistema (Anexo 11)
R25	D25 BENEFICIARIOS_H	*Campo obligatorio, en caso de no contar con beneficiarios Hombres, se deberá poner un 0

Integración de la información en el Sistema de Rendición de Cuentas del Programa Especial Concurrente para el Desarrollo Rural Sustentable (PEC) y Registro de Beneficiarios de la SAGARPA

Id Regla	Campo	Descripción de la regla
R26	D326 BENEFICIARIOS_ M	*Campo obligatorio, en caso de no contar con beneficiarios Hombres, se deberá poner un 0

REGLAS DE VALIDACIÓN DE LA ESTRUCTURA DE LA INFORMACIÓN (SIN ID).

Id Regla	Campo	Descripción de la regla
R01	D01 CURP	*Campo sugerido en el caso de que el campo D10 sea igual a 1 (Personas Físicas). *No deberán contener acentos, espacios o caracteres especiales (#, @, ~, etc.). *La longitud considerada es únicamente de 18 caracteres
R02	D02 RFC	*Campo sugerido en el caso de que el campo D10 sea igual a 2 (Personas Morales), 12 caracteres. *Si el campo D10 es igual a 1 (Personas Físicas), la longitud considerada es de 13 caracteres. *No deberán contener acentos, espacios o caracteres especiales (#, @, ~, etc.).
R03	D03 PRIMER APELLIDO	*Campo obligatorio en el caso de que el campo D10 sea igual a 1 (Personas Físicas). *Si el campo D10 es igual 2, debe ir vacío. *No deberán contener acentos, espacios o caracteres especiales (#, @, ~, etc.).
R04	D04 SEGUNDO APELLIDO	*Campo no obligatorio, si D10 es igual a 1 y no cuenta con segundo apellido, deberá ir vacío. *No deberán contener acentos, espacios o caracteres especiales (#, @, ~, etc.).
R05	D05 NOMBRE	*Campo obligatorio en el caso de que el campo D10 sea igual a 1 (Personas Físicas). *No deberán contener acentos o caracteres especiales (#, @, ~, etc.).
R06	D06 RAZÓN SOCIAL	*Campo obligatorio en el caso de que el campo D10 sea igual a 2 (Personas Morales). *No deberán contener acentos o caracteres especiales (#, @, ~, etc.).
R07	D07 SEXO O GÉNERO	*Campo obligatorio en el caso de que el campo D10 sea igual a 1 (Personas Físicas). *Conforme al catálogo de GÉNERO de RENAPO: M = Masculino F = Femenino
R08	D08 FECHA DE NACIMIENTO	*Campo Obligatorio, en formato de DD/MM/AAAA *Si D10 es igual a 1, se deberá considerar la fecha de nacimiento *Si D10 es igual a 2 o 3, se deberá considerar la fecha de constitución
R09	D09 ENTIDAD DE NACIMIENTO	*Campo Sugerido si D10 es igual a F (Personas Físicas)., se debe considerar el catálogo de entidades de RENAPO

Integración de la información en el Sistema de Rendición de Cuentas del Programa Especial Concurrente para el Desarrollo Rural Sustentable (PEC) y Registro de Beneficiarios de la SAGARPA

Id Regla	Campo	Descripción de la regla
R10	D10 TIPO DE PERSONA	*Campo obligatorio que define el tipo de persona que recibe el apoyo,: 1= Personas Físicas 2 = Personas Morales 3 = Grupos
R11	D11 FOLIO DE SOLICITUD	*Campo Obligatorio, generado por las ventanillas o Instancias Ejecutoras a través de los sistemas de gestión de apoyos
R12	D12 ENTIDAD DE APLICACIÓN	*Campo obligatorio, clave de entidad federativa del INEGI (Anexo17). *Longitud de 2 caracteres. P. ej. 01. *En caso de que el componente opere a nivel nacional se deberá poner un 33
R13	D13 MUNICIPIO DE APLICACIÓN	*Campo obligatorio, clave de municipios del INEGI. *La combinación de los campos D12 Y D13, debe existir en el INEGI *Longitud de 3 caracteres. P. ej. 021 *En caso de que el componente opere a nivel nacional se deberá poner un 0
R14	D14 LOCALIDAD DE APLICACIÓN	*Campo obligatorio, clave de municipios del INEGI. *La combinación de los campos D12, D13 y D14, debe existir en el INEGI *Longitud de 3 caracteres. P. ej. 021 *En caso de que el componente opere a nivel nacional se deberá poner un 0
R15	D15 DDR	*Campo obligatorio, clave del Distrito de Desarrollo Rural definida en el Catálogo de DDR's-CADER's (Anexo 10) *Campo que depende de la combinación con el campo D12 *En caso de que el componente no opere a través de un DDR o Cader se deberá poner en 0
R16	D16 CADER	*Campo obligatorio, clave del Distrito de Desarrollo Rural definida en el Catálogo de DDR's-CADER's, (Anexo 10) *Campo que depende de la combinación con los campo D12 y D15 *En caso de que el componente no opere a través de un DDR o Cader se deberá poner en 0
R17	D17 PROGRAMA	*Campo obligatorio, respecto al identificador del programa (Anexo 3)
R18	D18 COMPONENTE	*Campo obligatorio, respecto al identificador del componente (Anexo 3)
R19	D19 SUBCOMPONENTE	*Campo obligatorio, respecto al identificador del subcomponente (Anexo 3)
R20	D20 CULTIVO_ESPECIE	*Campo obligatorio, clave del cultivo definida en el Catálogo de "Cultivo_Especie" (Anexo 4)
R21	D21 FECHA	*Campo Obligatorio, en formato de DD/MM/AAAA *Fecha de referencia del beneficio y está relacionada con el momento fiscal al cual pertenece el movimiento

Integración de la información en el Sistema de Rendición de Cuentas del Programa Especial Concurrente para el Desarrollo Rural Sustentable (PEC) y Registro de Beneficiarios de la SAGARPA

Id Regla	Campo	Descripción de la regla
R22	D22 ESTATUS_MONTO	*Campo obligatorio, respecto al identificador del estatus o momento fiscal D22: solicitado, autorizado o pagado (Anexo 5)
R23	D23 MONTO_FEDERAL	*Campo Obligatorio, no deberán contener espacios o caracteres especiales (#,-, \$," , comas,} @, ~, etc.).
R24	D24 MONTO_ESTATAL	*No deberán contener espacios o caracteres especiales (#,-, \$," , comas,} @, ~, etc.). *Campo relacionado a la aportación estatal. En caso de No aplicar se registrará 0
R25	D25 MONTO_BENEFICIARIO	*No deberán contener espacios o caracteres especiales (#,-,\$," , comas,} @, ~, etc.). *Campo relacionado a la aportación del beneficiario. En caso de No aplicar se registrará 0
R26	D26 APOYO	*Campo Obligatorio, respecto a la clave del Apoyo (Anexo 6)
R27	D27 CANTIDAD	*Campo Obligatorio, no deberán contener espacios o caracteres especiales (#,-, \$," , comas,} @, ~, etc.).
R28	D28 UNIDAD DE MEDIDA	*Campo Obligatorio, clave de la Unidad de Medida definida en el Catálogo de "Unidades de Medida" (Anexo 9),No deberán contener espacios o caracteres especiales (#,-, \$," , comas,} @, ~, etc.).
R29	D29 INSTANCIA EJECUTORA	*Campo Obligatorio, clave de la Instancia Ejecutora acorde con el Catálogo de" Instancias Ejecutoras" (Anexo 8)
R30	D30 CICLO AGRÍCOLA	*Campo opcional, En el caso de que los programas se apoyen por ciclo agrícola se colocara la clave acorde con el catálogo de "Ciclo_agrícola" (Anexo 16) En caso de no aplicar debe ir vacío.
R31	D31 AÑO FISCAL	*Campo Obligatorio 2014
R32	D32 AÑO EJERCICIO	*Campo Obligatorio *Año al cual pertenece el recurso ejercido
R33	D33 ID_SISTEMA	*Campo obligatorio Relacionado al Identificador del sistema (Anexo 11)
R34	D34 BENEFICIARIOS_H	*Campo obligatorio, en caso de no contar con beneficiarios Hombres, se deberá poner un 0
R35	D35 BENEFICIARIOS_M	*Campo obligatorio, en caso de no contar con beneficiarios Hombres, se deberá poner un 0

Integración de la información en el Sistema de Rendición de Cuentas del Programa Especial Concurrente para el Desarrollo Rural Sustentable (PEC) y Registro de Beneficiarios de la SAGARPA

Anexo 13: FORMATO Y NOMENCLATURA ARCHIVOS DE CARGA.

Formato del archivo de datos y archivo de validación.

Tipo de archivo	Archivo plano (texto)
Code page	ISO8859-1
Formato	Separado por pipes " "
Delimitador de renglón	{CR}{LF}
Encabezados de columnas en primer fila	No

Nomenclatura del archivo de datos y archivo de validación de la estructura de la información.

Tipo de Archivo	Nombre de Archivo	Descripción	Ejemplo
Archivo de datos	D_CVESISTEMA_NOMCOMP_MES_AÑO.txt	D = Archivo de datos CVESISTEMA = Clave del sistema (Anexo 8) NOMCOMP = Nombre del componente	D_002_Incentivos_a_la_comercialización_marzo_2014.txt
	D_CVESISTEMA_NOMCOMP_MES_AÑO.csv		D_002_Incentivos_a_la_comercialización_marzo_2014.csv
Archivo de validación	V_CVESISTEMA_NOMCOMP_MES_AÑO.txt	V = Archivo de validación CVESISTEMA = Clave del sistema (Anexo 8) NOMCOMP = Nombre del componente	V_002_Incentivos_a_la_comercialización_marzo_2014.txt
	V_CVESISTEMA_NOMCOMP_MES_AÑO.csv		V_002_Incentivos_a_la_comercialización_marzo_2014.csv

Integración de la información en el Sistema de Rendición de Cuentas del Programa Especial Concurrente para el Desarrollo Rural Sustentable (PEC) y Registro de Beneficiarios de la SAGARPA

Anexo 14: LISTADO DE LOS LAYOUTS QUE CONTIENEN LA INTERPRETACIÓN QUE LAS UNIDADES RESPONSABLES REALIZAN SOBRE LA INFORMACIÓN DE SUS COMPONENTES. ESTOS FORMATOS SON PARTE INTEGRAL DE ESTE PROCEDIMIENTO.

PROGRAMA DE COMERCIALIZACIÓN Y DESARROLLO DE MERCADOS				
N°	COMPONENTE	SUBCOMPONENTE	U.R.	INST. EJECUTORA
1	Incentivos a la Comercialización [Apoyo a Compradores (con Id's)]	1) Incentivos a la Comercialización 2) Incentivos a la Ampliación y Modernización de la Infraestructura Comercial 3) Incentivos a la Capacitación e Información Comercial 4) Otros incentivos	ASERCA	ASERCA
2	Incentivos a la Comercialización [Apoyo a Compradores (sin Id's)]	1) Incentivos a la Comercialización 2) Incentivos a la Ampliación y Modernización de la Infraestructura Comercial 3) Incentivos a la Capacitación e Información Comercial 4) Otros incentivos	ASERCA	ASERCA
3	Incentivos a la Comercialización [Apoyo a Productores (con Id's)]	1) Incentivos a la Comercialización 2) Incentivos a la Ampliación y Modernización de la Infraestructura Comercial 3) Incentivos a la Capacitación e Información Comercial 4) Otros incentivos	ASERCA	ASERCA
4	Incentivos a la Comercialización [Apoyo a Productores (sin Id's)]	1) Incentivos a la Comercialización 2) Incentivos a la Ampliación y Modernización de la Infraestructura Comercial 3) Incentivos a la Capacitación e Información Comercial 4) Otros incentivos	ASERCA	ASERCA
5	Incentivos a la Comercialización [Cobertura de precios (con Id's)]	Incentivos a la Comercialización	ASERCA	ASERCA
6	Incentivos a la Comercialización [Cobertura de precios (sin Id's)]	Incentivos a la Comercialización	ASERCA	ASERCA
7	Incentivos para la Promoción Comercial y Fomento a las	Proyectos de Promoción Comercial	ASERCA	ASERCA

Integración de la información en el Sistema de Rendición de Cuentas del Programa Especial Concurrente para el Desarrollo Rural Sustentable (PEC) y Registro de Beneficiarios de la SAGARPA

	Exportaciones (sin Id's)			
8	Incentivos para la Promoción Comercial y Fomento a las Exportaciones (con Id's)	Proyectos de Promoción Comercial	ASERCA	ASERCA
9	Incentivos para la Promoción Comercial y Fomento a las Exportaciones (sin Id's)	Fomento a las Exportaciones a través de Eventos Comerciales Nacionales e Internacionales	ASERCA	ASERCA
10	Incentivos para la Promoción Comercial y Fomento a las Exportaciones (con Id's)	Fomento a las Exportaciones a través de Eventos Comerciales Nacionales e Internacionales	ASERCA	ASERCA
PROGRAMA DE FOMENTO A LA AGRICULTURA				
N°	COMPONENTE	SUBCOMPONENTE	U.R.	INST. EJECUTORA
11	Agroincentivos	Agroincentivos	310 Dirección General de Fomento a la Agricultura	Delegaciones de la SAGARPA
12	Agroproducción Integral	Agroproducción Integral	310 Dirección General de Fomento a la Agricultura	310 Dirección General de Fomento a la Agricultura
13	Desarrollo de Clúster Agroalimentario (AGROCLUSTER)	Desarrollo de Clúster Agroalimentario (AGROCLUSTER)	310 Dirección General de Fomento a la Agricultura	310 Dirección General de Fomento a la Agricultura
14	PROAGRO Productivo (sin Id's)	PROAGRO Productivo	313 Dirección General de Operación y Explotación de Padrones	Las 33 Delegaciones Federales de la SAGARPA
15	PROAGRO Productivo (con Id's)	PROAGRO Productivo	313 Dirección General de Operación y Explotación de Padrones	Las 33 Delegaciones Federales de la SAGARPA
16	PROCAFE e Impulso Productivo al Café	PROCAFE e Impulso Productivo al Café	311 Dirección General de Productividad y Desarrollo Tecnológico	311 Dirección General de Productividad y Desarrollo Tecnológico
17	Producción Intensiva y Cubiertas Agrícolas (PROCURA)	Producción Intensiva y Cubiertas Agrícolas (PROCURA)	310 Dirección General de Fomento a la Agricultura	310 Dirección General de Fomento a la Agricultura

Integración de la información en el Sistema de Rendición de Cuentas del Programa Especial Concurrente para el Desarrollo Rural Sustentable (PEC) y Registro de Beneficiarios de la SAGARPA

18	Sistemas Producto Agrícolas (SISPROA)	Sistemas Producto Agrícolas (SISPROA), FIRCO	310 Dirección General de Fomento a la Agricultura	Fideicomiso de Riesgo Compartido
19	Sistemas Producto Agrícolas (SISPROA)	Sistemas Producto Agrícolas (SISPROA), Gobiernos de las Entidades Federativas	310 Dirección General de Fomento a la Agricultura	Gobierno de las Entidades Federativas
20	Tecnificación de Riego	Tecnificación de Riego	310 Dirección General de Fomento a la Agricultura	Fideicomisos Instituidos en Relación con la Agricultura (FIRA), Financiera Nacional de Desarrollo Agropecuario, Rural, Forestal y Pesquero (Financiera Rural) y Dirección General de Fomento a la Agricultura
21	Bioenergía y Sustentabilidad (Personas físicas)	Bioenergía y Sustentabilidad	312 Dirección General de Fibras Naturales y Biocombustibles	Fideicomiso de Riesgo Compartido (FIRCO)
22	Bioenergía y Sustentabilidad (Personas Morales)	Bioenergía y Sustentabilidad	312 Dirección General de Fibras Naturales y Biocombustibles	Fideicomiso de Riesgo Compartido (FIRCO)
23	Bioenergía y Sustentabilidad (Personas físicas)	Bioenergía y Sustentabilidad	312 Dirección General de Fibras Naturales y Biocombustibles	Fideicomisos Instituidos en Relación con la Agricultura (FIRA)
24	Bioenergía y Sustentabilidad (Personas Morales)	Bioenergía y Sustentabilidad	312 Dirección General de Fibras Naturales y Biocombustibles	Fideicomisos Instituidos en Relación con la Agricultura (FIRA)
25	Bioenergía y Sustentabilidad (Personas físicas)	Bioenergía y Sustentabilidad	312 Dirección General de Fibras Naturales y Biocombustibles	Financiera Nacional de Desarrollo Agropecuario, Rural, Forestal y Pesquero
26	Bioenergía y Sustentabilidad (Personas Morales)	Bioenergía y Sustentabilidad	312 Dirección General de Fibras Naturales	Financiera Nacional de Desarrollo Agropecuario, Rural,

Integración de la información en el Sistema de Rendición de Cuentas del Programa Especial Concurrente para el Desarrollo Rural Sustentable (PEC) y Registro de Beneficiarios de la SAGARPA

			y Biocombustibles	Forestal y Pesquero
27	Bioenergía y Sustentabilidad	Bioenergía y Sustentabilidad	312 Dirección General de Fibras Naturales y Biocombustibles	Instituto Nacional de Investigaciones Forestales, Agrícolas y Pecuarias (INIFAP)
28	Bioenergía y Sustentabilidad	Bioenergía y Sustentabilidad	312 Dirección General de Fibras Naturales y Biocombustibles	Coordinadora Nacional de las Fundaciones Produce, A.C. (COFUPRO)
29	Bioenergía y Sustentabilidad	Bioenergía y Sustentabilidad	312 Dirección General de Fibras Naturales y Biocombustibles	Consejo de Ciencia y Tecnología del Estado de Morelos (CCYTEM)
30	Bioenergía y Sustentabilidad	Bioenergía y Sustentabilidad	312 Dirección General de Fibras Naturales y Biocombustibles	Centro de Investigación Científica de Yucatán (CICY)
31	Reconversión y Productividad	Reconversión y Productividad	310 Dirección General de Fomento a la Agricultura	Delegaciones de la SAGARPA y Gobiernos de las Entidades Federativas.
32	Programa de Incentivos para Productores de Maíz y Frijol (PIMAF)	Programa de Incentivos para Productores de Maíz y Frijol (PIMAF)	311 Dirección General de Productividad y Desarrollo Tecnológico	Las 33 Delegaciones Federales de la SAGARPA
PROGRAMA DE FOMENTO A LA PRODUCTIVIDAD PESQUERA Y ACUÍCOLA				
Nº	COMPONENTE	SUBCOMPONENTE	U.R.	INST. EJECUTORA
33	Impulso a la capitalización Pesquera y Acuícola (Personas Físicas)	Modernización de Embarcaciones Pesqueras Mayores	CONAPESCA (Dirección General de Planeación, Programación y Evaluación)	Dirección General de Planeación, Programación y Evaluación
34	Impulso a la capitalización Pesquera y Acuícola (Personas Morales)	Modernización de Embarcaciones Pesqueras Mayores	CONAPESCA (Dirección General de Planeación, Programación y Evaluación)	Dirección General de Planeación, Programación y Evaluación

Integración de la información en el Sistema de Rendición de Cuentas del Programa Especial Concurrente para el Desarrollo Rural Sustentable (PEC) y Registro de Beneficiarios de la SAGARPA

35	Impulso a la capitalización Pesquera y Acuícola (Personas Físicas)	Obras y Estudios para el Mejoramiento de la Productividad Pesquera y Acuícola	CONAPESCA (Dirección General de Planeación, Programación y Evaluación)	Dirección General de Planeación, Programación y Evaluación
36	Impulso a la capitalización Pesquera y Acuícola (Personas Morales)	Obras y Estudios para el Mejoramiento de la Productividad Pesquera y Acuícola	CONAPESCA (Dirección General de Planeación, Programación y Evaluación)	Dirección General de Planeación, Programación y Evaluación
37	Impulso a la capitalización Pesquera y Acuícola (Personas Físicas)	Energéticos Pesqueros y Acuícola, Diésel Marino	CONAPESCA (Dirección General de Planeación, Programación y Evaluación)	Subdelegaciones de Pesca
38	Impulso a la capitalización Pesquera y Acuícola (Personas Morales)	Energéticos Pesqueros y Acuícola, Diésel Marino	CONAPESCA (Dirección General de Planeación, Programación y Evaluación)	Subdelegaciones de Pesca
39	Impulso a la capitalización Pesquera y Acuícola (Personas Físicas)	Energéticos Pesqueros y Acuícola, Gasolina Ribereña	CONAPESCA (Dirección General de Planeación, Programación y Evaluación)	Subdelegaciones de Pesca
40	Impulso a la capitalización Pesquera y Acuícola	Modernización de Embarcaciones Pesqueras Menores	CONAPESCA (Dirección General de Planeación, Programación y Evaluación)	Subdelegaciones de Pesca y Gobiernos Estatales participantes
41	Integración productiva y comercial, pesquera y acuícola	Sistemas Producto Pesqueros y Acuícolas	CONAPESCA (Dirección General de Organización y Fomento)	Instituto Nacional para Desarrollo de Capacidades del Sector Rural (INCA Rural)
42	Integración productiva y comercial, pesquera y acuícola (Personas Físicas)	Transformación y Desarrollo de Productos Pesqueros y Acuícolas.	CONAPESCA (Dirección General de Organización y Fomento)	Instituto Nacional para Desarrollo de Capacidades del Sector Rural (INCA Rural)

Integración de la información en el Sistema de Rendición de Cuentas del Programa Especial Concurrente para el Desarrollo Rural Sustentable (PEC) y Registro de Beneficiarios de la SAGARPA

43	Integración productiva y comercial, pesquera y acuícola (Personas Morales)	Transformación y Desarrollo de Productos Pesqueros y Acuícolas.	CONAPESCA (Dirección General de Organización y Fomento)	Instituto Nacional para Desarrollo de Capacidades del Sector Rural (INCA Rural)
44	Integración productiva y comercial, pesquera y acuícola (Personas Físicas)	Adiestramiento Pesquero y Acuícola.	CONAPESCA (Dirección General de Organización y Fomento)	Instituto Nacional para Desarrollo de Capacidades del Sector Rural (INCA Rural)
45	Integración productiva y comercial, pesquera y acuícola (Personas Morales)	Adiestramiento Pesquero y Acuícola.	CONAPESCA (Dirección General de Organización y Fomento)	Instituto Nacional para Desarrollo de Capacidades del Sector Rural (INCA Rural)
46	Desarrollo Estratégico de la Acuicultura (Personas Físicas)	Impulso a la Acuicultura Rural	CONAPESCA (Coordinación General de Operación y Estrategia Institucional)	Gobiernos Estatales participantes
47	Desarrollo Estratégico de la Acuicultura (Personas Morales)	Impulso a la Acuicultura Rural	CONAPESCA (Coordinación General de Operación y Estrategia Institucional)	Gobiernos Estatales participantes
48	Desarrollo Estratégico de la Acuicultura (Personas Físicas)	Acuicultura Comercial en Aguas Interiores	CONAPESCA (Coordinación General de Operación y Estrategia Institucional)	CONAPESCA
49	Desarrollo Estratégico de la Acuicultura (Personas Morales)	Acuicultura Comercial en Aguas Interiores	CONAPESCA (Coordinación General de Operación y Estrategia Institucional)	CONAPESCA
50	Desarrollo Estratégico de la Acuicultura (Personas Físicas)	Mejoramiento Productivo de Embalses	CONAPESCA (Coordinación General de Operación y Estrategia Institucional)	Gobiernos Estatales

Integración de la información en el Sistema de Rendición de Cuentas del Programa Especial Concurrente para el Desarrollo Rural Sustentable (PEC) y Registro de Beneficiarios de la SAGARPA

51	Desarrollo Estratégico de la Acuicultura (Personas Morales)	Mejoramiento Productivo de Embalses	CONAPESCA (Coordinación General de Operación y Estrategia Institucional)	Gobiernos Estatales
52	Desarrollo Estratégico de la Acuicultura (Personas Físicas)	Maricultura	CONAPESCA (Coordinación General de Operación y Estrategia Institucional)	CONAPESCA
53	Desarrollo Estratégico de la Acuicultura (Personas Morales)	Maricultura	CONAPESCA (Coordinación General de Operación y Estrategia Institucional)	CONAPESCA
54	Ordenamiento Pesquero y Acuícola Integral y Sustentable	Ordenamiento Pesquero	CONAPESCA (Coordinación General de Operación y Estrategia Institucional)	Organismos Auxiliares Pesqueros de la CONAPESCA
55	Ordenamiento Pesquero y Acuícola Integral y Sustentable (Personas Físicas)	Disminución del Esfuerzo Pesquero	CONAPESCA (Dirección General de Ordenamiento Pesquero y Acuícola)	Dirección General de Ordenamiento Pesquero y Acuícola
56	Ordenamiento Pesquero y Acuícola Integral y Sustentable (Personas Morales)	Disminución del Esfuerzo Pesquero	CONAPESCA	Dirección General de Ordenamiento Pesquero y Acuícola
57	Ordenamiento Pesquero y Acuícola Integral y Sustentable	Ordenamiento Acuícola	CONAPESCA (Coordinación General de Operación y Estrategia Institucional)	Organismos de ordenamiento acuícola de la CONAPESCA
58	Soporte para la Vigilancia de los Recursos Pesqueros y Acuícolas	Acciones de Inspección y Vigilancia	CONAPESCA (Coordinación General de Inspección y Vigilancia)	Coordinación General de Inspección y Vigilancia
59	PROPESCA	<ul style="list-style-type: none"> • Incentivo por certificación en Cursos de capacitación y adiestramiento (1). • Incentivo por promover el 	CONAPESCA (Dirección General de Organización y	Subdelegaciones de Pesca

Integración de la información en el Sistema de Rendición de Cuentas del Programa Especial Concurrente para el Desarrollo Rural Sustentable (PEC) y Registro de Beneficiarios de la SAGARPA

		desarrollo de capacidades técnicas productivas (2).	Fomento)	
60	Fomento al Consumo de Productos Pesqueros y Acuícolas (Personas Físicas)	Campañas integrales de promoción de fomento al consumo; Estudios de diagnóstico y consumo; Eventos y ferias regionales, nacionales e internacionales (tecnológicos, comerciales, gastronómicos y de salud); Misiones comerciales y de intercambio	CONAPESCA (Dirección General de Ordenamiento Pesquero y Acuícola General de Operación y Estrategia Institucional)	CONAPESCA
61	Fomento al Consumo de Productos Pesqueros y Acuícolas (Personas Morales)	Campañas integrales de promoción de fomento al consumo; Estudios de diagnóstico y consumo; Eventos y ferias regionales, nacionales e internacionales (tecnológicos, comerciales, gastronómicos y de salud); Misiones comerciales y de intercambio	CONAPESCA (Dirección General de Ordenamiento Pesquero y Acuícola General de Operación y Estrategia Institucional)	CONAPESCA
62	Proyectos prioritarios pesqueros y acuícolas (Personas Físicas)	<ul style="list-style-type: none"> • Modernización de embarcaciones pesqueras menores (1). • Obras de Infraestructura Pesquera y Acuícola (2). • Gasolina Ribereña (3). • Desarrollo Estratégico de la Acuicultura (4). • Transformación, Desarrollo y Comercialización de Productos Pesqueros y Acuícolas (5). • Adiestramiento Pesquero y Acuícola (Capacitación) (6). 	CONAPESCA (Dirección General de Planeación, Programación y Evaluación)	CONAPESCA
63	Proyectos prioritarios pesqueros y acuícolas (Personas Morales)	<ul style="list-style-type: none"> • Modernización de embarcaciones pesqueras menores (1). • Obras de Infraestructura Pesquera y Acuícola (2). • Gasolina Ribereña (3). • Desarrollo Estratégico de la Acuicultura (4). • Transformación, Desarrollo y Comercialización de Productos Pesqueros y Acuícolas (5). • Adiestramiento Pesquero y Acuícola (Capacitación) (6). 	CONAPESCA (Dirección General de Planeación, Programación y Evaluación)	CONAPESCA

Integración de la información en el Sistema de Rendición de Cuentas del Programa Especial Concurrente para el Desarrollo Rural Sustentable (PEC) y Registro de Beneficiarios de la SAGARPA

64	Gastos Administrativos	Gastos Administrativos	CONAPESCA (Coordinación General de Operación y Estrategia Institucional)	INCA RURAL
65	Gastos Administrativos (Personas Físicas)	Capacitación y Asistencia Técnica Integral	CONAPESCA (Coordinación General de Operación y Estrategia Institucional)	INCA RURAL
66	Gastos Administrativos (Personas Morales)	Capacitación y Asistencia Técnica Integral	CONAPESCA (Coordinación General de Operación y Estrategia Institucional)	INCA RURAL
PROGRAMA DE FOMENTO GANADERO				
Nº	COMPONENTE	SUBCOMPONENTE	U.R.	INST. EJECUTORA
67	Manejo Postproducción Pecuario	<ul style="list-style-type: none"> • Infraestructura, Maquinaria y Equipo. • Incentivos para la postproducción. 	116 Coordinación General de Ganadería	Fideicomisos Instituidos en Relación con la Agricultura (FIRA); Financiera Nacional de Desarrollo Agropecuario, Rural, Forestal y Pesquero (Financiera Rural) y Delegaciones de la SAGARPA
68	Productividad Pecuaria	Productividad Pecuaria	116 Coordinación General de Ganadería	Fideicomisos Instituidos en Relación con la Agricultura (FIRA); Financiera Nacional de Desarrollo Agropecuario, Rural, Forestal y Pesquero (Financiera Rural); Comisión Nacional de las Zonas Áridas (CONAZA) y Delegaciones de la SAGARPA
69	Programa Porcino (PROPOR)	Programa Porcino (PROPOR)	116 Coordinación	116 Coordinación General de

Integración de la información en el Sistema de Rendición de Cuentas del Programa Especial Concurrente para el Desarrollo Rural Sustentable (PEC) y Registro de Beneficiarios de la SAGARPA

		General de Ganadería	Ganadería
70	Programa de Perforación y Equipamiento de Pozos Ganaderos	Programa de Perforación y Equipamiento de Pozos Ganaderos	116 Coordinación General de Ganadería Fideicomisos Instituidos en Relación con la Agricultura (FIRA); Comisión Nacional de las Zonas Áridas (CONAZA) y Delegaciones de la SAGARPA
71	Sistemas Producto Pecuario	Sistemas Producto Pecuario	116 Coordinación General de Ganadería 116 Coordinación General de Ganadería
72	Bioseguridad Pecuaria	Bioseguridad Pecuaria	116 Coordinación General de Ganadería Fideicomisos Instituidos en Relación con la Agricultura (FIRA); Financiera Nacional de Desarrollo Agropecuario, Rural, Forestal y Pesquero (Financiera Rural); y Delegaciones de la SAGARPA
73	PROGAN Productivo	PROGAN Productivo	116 Coordinación General de Ganadería 116 Coordinación General de Ganadería y Delegaciones de la SAGARPA
74	Infraestructura y Equipo del Repoblamiento	Infraestructura y Equipo del Repoblamiento	116 Coordinación General de Ganadería Financiera Nacional de Desarrollo Agropecuario, Rural, Forestal y Pesquero (Financiera Rural); y Delegaciones de la SAGARPA
75	Repoblamiento y Recría Pecuaria	Repoblamiento y Recría Pecuaria	116 Coordinación General de Ganadería Fideicomisos Instituidos en Relación con la Agricultura (FIRA); Financiera Nacional de Desarrollo Agropecuario, Rural, Forestal y Pesquero (Financiera Rural); y Delegaciones de la

Integración de la información en el Sistema de Rendición de Cuentas del Programa Especial Concurrente para el Desarrollo Rural Sustentable (PEC) y Registro de Beneficiarios de la SAGARPA

				SAGARPA
PROGRAMA DE INNOVACIÓN, INVESTIGACIÓN, DESARROLLO TECNOLÓGICO Y EDUCACIÓN (PIDETEC)				
N°	COMPONENTE	SUBCOMPONENTE	U.R.	INST. EJECUTORA
76	Innovación para el Desarrollo Tecnológico Aplicado (IDETEC).	Innovación para el Desarrollo Tecnológico Aplicado (IDETEC). PRODUCE.	311 (Dirección General de Productividad y Desarrollo Tecnológico)	Coordinadora Nacional de las Fundaciones Produce A.C. (COFUPRO)
77	Innovación para el Desarrollo Tecnológico Aplicado (IDETEC).	IDETEC, Maquinaria. Delegaciones Estatales	311 (Dirección General de Productividad y Desarrollo Tecnológico)	Las 33 Delegaciones Federales de la SAGARPA
78	Minería social (Aprovechamiento Integral de Recursos)	Minería social (Aprovechamiento Integral de Recursos).	311 (Dirección General de Productividad y Desarrollo Tecnológico)	Las 33 Delegaciones Federales de la SAGARPA
79	Innovación y Transferencia de Tecnología Ganadera.	Innovación y Transferencia de Tecnología Ganadera.	116 (Coordinación General de Ganadería)	Las 33 Delegaciones Federales de la SAGARPA
80	Recursos Genéticos Agrícolas.	Recursos Genéticos Agrícolas.	311 (Dirección General de Productividad y Desarrollo Tecnológico)	Coordinadora Nacional de las Fundaciones Produce A.C. (COFUPRO)
81	Recursos Zoogenéticos.	Recursos Zoogenéticos.	116 (Coordinación General de Ganadería)	116 (Coordinación General de Ganadería)
Programa Productividad y Competitividad Agroalimentaria				
N°	COMPONENTE	SUBCOMPONENTE	U.R.	INST. EJECUTORA

Integración de la información en el Sistema de Rendición de Cuentas del Programa Especial Concurrente para el Desarrollo Rural Sustentable (PEC) y Registro de Beneficiarios de la SAGARPA

82	Acceso al Financiamiento Productivo y Competitivo	Servicio de Garantía	211 (Dirección General de Administración de Riesgos)	Fideicomisos Instituidos en Relación con la Agricultura (FIRA); Financiera Nacional de Desarrollo Agropecuario, Rural, Forestal y Pesquero (Financiera Rural); Fondo de Capitalización e Inversión del Sector Rural (FOCIR) y Agroasemex.
83	Certificación para la Productividad Agroalimentaria.	Certificación para la Productividad Agroalimentaria.	213 Dirección General de Normalización Agroalimentaria	213 Dirección General de Normalización Agroalimentaria
84	Desarrollo Productivo Sur-Sureste	Desarrollo Productivo Sur-Sureste	214 (Dirección General de Zonas Tropicales)	Coordinadora Nacional de las Fundaciones Produce A.C. (COFUPRO)
85	Desarrollo Productivo Sur-Sureste	Desarrollo Productivo Sur-Sureste	214 (Dirección General de Zonas Tropicales)	FIRCO
86	Fortalecimiento a la Cadena Productiva	1. Costo de cobertura 2. Comisión por el servicio de compra y administración de la cobertura 3. Compensación de bases	211 (Dirección General de Administración de Riesgos)	Fideicomisos Instituidos en Relación con la Agricultura (FIRA) y Financiera Nacional de Desarrollo Agropecuario, Rural, Forestal y Pesquero (Financiera Rural)
87	Planeación de Proyectos (Mapa de Proyectos)	1. Análisis 2. Diagnóstico 3. Estudios 4. Publicaciones 5. Sistemas de información 6. Investigaciones	211 (Dirección General de Administración de Riesgos)	211 (Dirección General de Administración de Riesgos)
88	Productividad Agroalimentaria	Productividad Agroalimentaria	212 (Dirección General de Logística y Alimentación)	212 (Dirección General de Logística y Alimentación)

Integración de la información en el Sistema de Rendición de Cuentas del Programa Especial Concurrente para el Desarrollo Rural Sustentable (PEC) y Registro de Beneficiarios de la SAGARPA

89	Productividad Agroalimentaria	Productividad Agroalimentaria	212 (Dirección General de Logística y Alimentación)	Financiera Nacional de Desarrollo Agropecuario, Rural, Forestal y Pesquero (Financiera Rural)
90	Productividad Agroalimentaria	Productividad Agroalimentaria	212 (Dirección General de Logística y Alimentación)	Fondo de Capitalización e Inversión del Sector Rural (FOCIR)
91	Productividad Agroalimentaria	Productividad Agroalimentaria	212 (Dirección General de Logística y Alimentación)	FIRCO
92	Programa Regional de Desarrollo Previsto en el PND	1. Análisis 2. Diagnóstico 3. Estudios 4. Publicaciones 5. Sistemas de información 6. Investigaciones	211 (Dirección General de Administración de Riesgos)	211 (Dirección General de Administración de Riesgos)
93	Sistema Nacional de Agroparques	Sistema Nacional de Agroparques	212 (Dirección General de Logística y Alimentación)	212 (Dirección General de Logística y Alimentación)
94	Sistema Nacional de Agroparques	Sistema Nacional de Agroparques	212 (Dirección General de Logística y Alimentación)	Fondo de Capitalización e Inversión del Sector Rural (FOCIR)
PROGRAMA DE SANIDAD E INOCUIDAD AGROALIMENTARIA				
Nº	COMPONENTE	SUBCOMPONENTE	U.R.	INST. EJECUTORA
95	Sanidad	Salud Animal; Vigilancia Epidemiológica en Salud Animal, Acuícola y Pesquera; Sanidad Acuícola y Pesquera; Sanidad Vegetal; Vigilancia Epidemiológica en Sanidad Vegetal	SENASICA (Dirección General de Salud Animal y / o Dirección General de Sanidad Vegetal)	Organismo Auxiliar en Sanidad Vegetal y/u Organismo Auxiliar en Salud Animal y Organismo Auxiliar en Sanidad Acuícola
96	Inocuidad	Inocuidad	SENASICA (Dirección General de Inocuidad Agroalimentaria, Acuícola y Pesquera)	Organismo Auxiliar en Sanidad Vegetal y/u Organismo Auxiliar en Salud Animal y Organismo Auxiliar en Sanidad Acuícola
97	Inspección en la Movilización Nacional	Inspección en la Movilización Nacional	SENASICA (Dirección	Organismo Auxiliar en Sanidad Vegetal

Integración de la información en el Sistema de Rendición de Cuentas del Programa Especial Concurrente para el Desarrollo Rural Sustentable (PEC) y Registro de Beneficiarios de la SAGARPA

			General de Inspección Fitozoosanitaria)	y/u Organismo Auxiliar en Salud Animal y Organismo Auxiliar en Sanidad Acuícola
98	Sacrificio de Ganado en Establecimientos Tipo Inspección Federal	Sacrificio de Ganado en Establecimientos Tipo Inspección Federal	SENASICA (Dirección General Inocuidad Agroalimentaria, Acuícola y Pesquera)	SENASICA
PROGRAMA INTEGRAL DE DESARROLLO RURAL				
N°	COMPONENTE	SUBCOMPONENTE	U.R.	INST. EJECUTORA
99	Agricultura familiar, periurbana y de traspatio	Agricultura familiar, periurbana y de traspatio	411 Dirección General de Desarrollo Territorial y Organización Rural	Delegaciones Estatales de la SAGARAPA
100	Desarrollo de Zonas Áridas (PRODEZA).	Desarrollo de Zonas Áridas (PRODEZA).	La Comisión Nacional de Zonas Áridas (CONAZA)	La Comisión Nacional de Zonas Áridas (CONAZA)
101	Desarrollo Integral de Cadenas de Valor	Desarrollo Integral de Cadenas de Valor	411 Dirección General de Desarrollo Territorial y Organización Rural	Instituto Nacional para Desarrollo de Capacidades del Sector Rural (INCA RURAL)
102	Extensión e Innovación Productiva (CEIP)	Extensión e Innovación Productiva (CEIP).	413 Dirección General de Desarrollo de Capacidades y Extensionismo Rural	Gobiernos de los Estados e Instituto Nacional para Desarrollo de Capacidades del Sector Rural (INCA RURAL)
103	Conservación y Uso Sustentable de Suelo y Agua (COUSSA);	Conservación y Uso Sustentable de Suelo y Agua (COUSSA);	410 Dirección General de Producción Rural Sustentable en Zonas Prioritarias	Gobiernos de las Entidades Federativas y Comisión Nacional de las Zonas Áridas (CONAZA)

Integración de la información en el Sistema de Rendición de Cuentas del Programa Especial Concurrente para el Desarrollo Rural Sustentable (PEC) y Registro de Beneficiarios de la SAGARPA

104	Modernización Sustentable de la Agricultura Tradicional (MASAGRO);	Modernización Sustentable de la Agricultura Tradicional (MASAGRO).	311 (Dirección General de Productividad y Desarrollo Tecnológico)	Delegaciones de la SAGARPA
105	Proyecto Estratégico de Seguridad Alimentaria (PESA)	Proyecto Estratégico de Seguridad Alimentaria (PESA)	411 (Dirección General de Desarrollo Territorial y Organización Rural)	Gobiernos de los Estados
PROGRAMA DE APOYO PARA LA PRODUCTIVIDAD DE LA MUJER EMPRENDEDORA				
	COMPONENTE	SUBCOMPONENTE	U.R.	INST. EJECUTORA
106	Programa de Apoyo para la Productividad de la Mujer Emprendedora (PROMETE).	Programa de Apoyo para la Productividad de la Mujer Emprendedora (PROMETE).	112 Coordinación General de Enlace Sectorial	112 Coordinación General de Enlace Sectorial
PROGRAMA FONDO PARA EL APOYO A PROYECTOS PRODUCTIVOS EN NÚCLEOS AGRARIOS (FAPPA)				
	COMPONENTE	SUBCOMPONENTE	U.R.	INST. EJECUTORA
107	Programa Fondo para el Apoyo a Proyectos Productivos en Núcleos Agrarios (FAPPA)	Programa Fondo para el Apoyo a Proyectos Productivos en Núcleos Agrarios (FAPPA)	112 Coordinación General de Enlace Sectorial	112 Coordinación General de Enlace Sectorial
PROGRAMA U				
N°	COMPONENTE	SUBCOMPONENTE	U.R.	INST. EJECUTORA
108	Instrumentación de acciones para mejorar las Sanidades a través de Inspecciones Fitozoosanitarias	Instrumentación de acciones para mejorar las Sanidades a través de Inspecciones Fitozoosanitarias.	SENASICA (Dirección General de Administración e Informática)	SENASICA

Formalizados al 10 de octubre de 2014

Integración de la información en el Sistema de Rendición de Cuentas del Programa Especial Concurrente para el Desarrollo Rural Sustentable (PEC) y Registro de Beneficiarios de la SAGARPA

Anexo 15: REGIONALIZACIÓN SAGARPA.

CLAVE	ESTADO - DELEGACIÓN	ABREVIATURA	REGIÓN CGD
2	BAJA CALIFORNIA	B.C.	1 Noroeste
3	BAJA CALIFORNIA SUR	B.C.S.	
18	NAYARIT	NAY.	
25	SINALOA	SIN.	
26	SONORA	SON.	

CLAVE	ESTADO - DELEGACIÓN	ABREVIATURA	REGIÓN CGD
5	COAHUILA DE ZARAGOZA	COAH.	2 Noreste
8	CHIHUAHUA	CHIH.	
10	DURANGO	DGO.	
19	NUEVO LEÓN	N.L.	
28	TAMAULIPAS	TAMPS.	
32	ZACATECAS	ZAC.	

CLAVE	ESTADO - DELEGACIÓN	ABREVIATURA	REGIÓN CGD
1	AGUASCALIENTES	AGS.	3 Centro Occidente
6	COLIMA	COL.	
11	GUANAJUATO	GTO.	
14	JALISCO	JAL.	
16	MICHOACÁN DE OCAMPO	MICH.	
22	QUERÉTARO	QRO.	
24	SAN LUIS POTOSÍ	S.L.P.	

CLAVE	ESTADO - DELEGACIÓN	ABREVIATURA	REGIÓN CGD
9	DISTRITO FEDERAL	D.F.	4 Centro País
12	GUERRERO	GRO.	
13	HIDALGO	HGO.	
15	MÉXICO	MEX.	
17	MORELOS	MOR.	
21	PUEBLA	PUE.	
29	TLAXCALA	TLAX.	

CLAVE	ESTADO - DELEGACIÓN	ABREVIATURA	REGIÓN CGD
4	CAMPECHE	CAMP.	5 Sur Sureste
7	CHIAPAS	CHIS.	
20	OAXACA	OAX.	
23	QUINTANA ROO	Q. ROO.	
27	TABASCO	TAB.	

Versión: 01

Fecha de emisión: 18 de noviembre del 2015

Página: 99 de 114

Dirección de Estudios Económicos, Agropecuarios y Pesqueros

Clave: DEEAP/PR-01

Integración de la información en el Sistema de Rendición de Cuentas del Programa Especial Concurrente para el Desarrollo Rural Sustentable (PEC) y Registro de Beneficiarios de la SAGARPA

30	VERACRUZ	VER.	
31	YUCATÁN	YUC.	

Integración de la información en el Sistema de Rendición de Cuentas del Programa Especial Concurrente para el Desarrollo Rural Sustentable (PEC) y Registro de Beneficiarios de la SAGARPA

Anexo 16: CICLO AGRÍCOLA.

Nombre Campo	Tipo	Descripción	Ejemplo
Ciclo Agrícola	Primavera - Verano	PVAAAA	PV2013
	Otoño - Invierno	OIAAAA	OI2012
	Perenne	PPAAAA	PP2013
	Año	AAAA	2013
	No aplica	Campo vacío	

Integración de la información en el Sistema de Rendición de Cuentas del Programa Especial Concurrente para el Desarrollo Rural Sustentable (PEC) y Registro de Beneficiarios de la SAGARPA

Anexo 17: ENTIDADES FEDERATIVAS.

CLAVE	ENTIDAD FEDERATIVA
1	Aguascalientes
2	Baja California
3	Baja California Sur
4	Campeche
5	Coahuila de Zaragoza
6	Colima
7	Chiapas
8	Chihuahua
9	Distrito Federal
10	Durango
11	Guanajuato
12	Guerrero
13	Hidalgo
14	Jalisco
15	Edo. de México
16	Michoacán de Ocampo
17	Morelos
18	Nayarit
19	Nuevo León
20	Oaxaca
21	Puebla
22	Querétaro
23	Quintana Roo
24	San Luis Potosí
25	Sinaloa
26	Sonora
27	Tabasco
28	Tamaulipas
29	Tlaxcala
30	Veracruz de Ignacio de la Llave
31	Yucatán
32	Zacatecas
33	Nacional

Glosario de Términos

Archivo de datos:

Contiene el detalle de la información de cada uno de los programas, componentes, subcomponentes y/o proyectos estratégicos con la estructura del layout acordado con las Unidades Responsables.

Archivo de validación:

Contiene el resumen de la información del archivo de datos y será la base para procesos de validación.

Beneficiarios:

Personas físicas o morales, públicas o privadas y, en general, quien reciba directa o indirectamente subsidios y apoyos presupuestarios, de acuerdo a los criterios de elegibilidad y con los requerimientos establecidos en las disposiciones aplicables relativas a los Programas de la Administración Pública Federal.

CUBO:

Base de datos multidimensional.

CURP:

Clave Única de Registro de Población.

DGOEP:

Dirección General de Operación y Explotación de Padrones, de la SAGARPA.

DGPE:

Dirección General de Planeación y Evaluación, de la SAGARPA.

DGTIC:

Dirección General de Tecnologías de la Información y Comunicaciones, de la SAGARPA.

Enlace de la Unidad Responsable:

Personal designado por cada Unidad Responsable (entidad o unidad administrativa de la Secretaría, incluidos los Organismos Administrativos desconcentrados), que es responsable de la formalización de cada uno de los layouts de los Programas, Componentes y/o proyectos estratégicos.

ETL:

Proceso informático de Extracción, Transformación y Carga de datos.

Formalización:

Proceso en el cual se define la estructura del layout de cada uno de los programas, componentes, subcomponentes o proyectos estratégicos incorporados al SRC, entre la Dirección General de Planeación y Evaluación y la Unidad Responsable.

Integración de la información en el Sistema de Rendición de Cuentas del Programa Especial Concurrente para el Desarrollo Rural Sustentable (PEC) y Registro de Beneficiarios de la SAGARPA

Instancia Ejecutora (IE):

Unidad administrativa de la estructura central de la Secretaría, los Organismos Administrativos Desconcentrados, así como de las Entidades Federativas, a las que se le otorga la responsabilidad de operar alguno(s) de los programas, componentes o proyectos estratégicos contemplados en las Reglas de Operación de los programas de la SAGARPA, especificados en este Procedimiento; por lo que asumen todas las responsabilidades que implica el ejercicio de los recursos públicos federales.

Adicionalmente, se considerará a los centros o instituciones de investigación y/o enseñanza superior, organismos nacionales e internacionales; así como organizaciones de productores, asociaciones civiles y prestadores de servicios profesionales, entre otros, que se indican en los artículos relativos a las Instancias participantes en los respectivos componentes o proyectos estratégicos previstos en las mencionadas Reglas de Operación de los Programas de la SAGARPA.

Integrador del Sistema de Rendición de Cuentas:

La Dirección General de Planeación y Evaluación, es la Unidad Administrativa responsable de integrar el Sistema de Rendición de Cuentas del PEC y de generar el Listado de Beneficiarios de la SAGARPA, así como de establecer los términos y condiciones para la entrega de información.

Layout:

Cédula/Plantilla con la estructura de información acordada con las respectivas Unidades Responsables (UR's) para cada Programa/Componente/Proyecto Estratégico incorporado al SRC, donde se precisa el tipo, longitud y características de los datos.

LFTAIPG:

Ley Federal de Transparencia y Acceso a la Información Pública Gubernamental.

Listado de Beneficiarios del Sistema de Rendición de Cuentas:

Se refiere a las listas, registros o bases de datos de beneficiarios que se hayan creado, administren, operen y tengan a su cargo, las Unidades Responsables de los Programas de la Secretaría, con el objeto de consolidar los diversos listados e integrar la información sobre los apoyos otorgados a cada beneficiario en un único sitio de Internet. Lo anterior, de conformidad con el marco legal y normativo que rige la operación de los programas, componentes y proyectos estratégicos a cargo de la SAGARPA. Este listado de beneficiarios sólo considera a la población beneficiaria que haya recibido apoyos de la SAGARPA.

PEC:

Programa Especial Concurrente para el Desarrollo Rural Sustentable.

POT:

Portal de Obligaciones de Transparencia, de la SAGARPA.

Versión: 01

Fecha de emisión: 18 de noviembre del 2015

Página: 104 de 114

Dirección de Estudios Económicos, Agropecuarios y Pesqueros

Clave: DEEAP/PR-01

Integración de la información en el Sistema de Rendición de Cuentas del Programa Especial Concurrente para el Desarrollo Rural Sustentable (PEC) y Registro de Beneficiarios de la SAGARPA

Reglas de Operación:

Conjunto de disposiciones normativas que precisan la forma en que deberán operarse los programas, componentes y proyectos estratégicos; establece, entre otros conceptos, los objetivos de dichos instrumentos de apoyo; la población objetivo a la cual se dirigen los subsidios fiscales, los tipos y montos de los apoyos a otorgarse; así como los requisitos para acceder a dichos estímulos económicos, ello con el propósito de lograr los niveles esperados de eficacia, eficiencia, equidad y transparencia en el uso y otorgamiento de los recursos públicos.

RFC:

Registro Federal de Contribuyentes.

SAC:

Subsecretaría de Alimentación y Competitividad, dependiente de la SAGARPA.

SIIPP-G:

Sistema Integral de Información de Padrones de Programas Gubernamentales.

Sistema Informático:

Sistema de operación y gestión de programas, componentes o proyectos estratégicos de la SAGARPA, diferente al SURI.

Secretaría:

Secretaría de Agricultura, Ganadería, Desarrollo Rural, Pesca y Alimentación (SAGARPA).

SRC:

Sistema de Rendición de Cuentas.

SURI:

Sistema Único de Registro de Información, de la SAGARPA.

Unidad de Enlace (UE):

Unidad de Enlace, área administrativa dependiente de la Oficialía Mayor de la SAGARPA.

Unidad Responsable (UR):

Entidad o unidad administrativa de la Secretaría, incluidos los Organismos Administrativos desconcentrados, que es responsable de la interpretación para efectos administrativos del Programa, Componente o Proyecto Estratégico, así como del control, supervisión y seguimiento de los programas, componentes o proyectos estratégicos a que se refieren las Reglas de Operación de los programas de la SAGARPA, y/o aquella designada por el Titular de la Secretaría y que se dará a conocer mediante aviso en la página de internet de dicha Dependencia del Ejecutivo Federal.

Integración de la información en el Sistema de Rendición de Cuentas del Programa Especial Concurrente para el Desarrollo Rural Sustentable (PEC) y Registro de Beneficiarios de la SAGARPA

Descripción del Procedimiento

Responsable	Actividad		Documento involucrado	
	No. In.	Descripción		No. Ant.
Dirección General de Planeación y Evaluación (Integrador del Sistema)	1	Difunde entre las Unidades Responsables (UR's), el procedimiento para la integración de información en el SRC, y genera el registro total de la población beneficiada de los Programas, Componentes o Proyectos Estratégicos de la SAGARPA (Listado de beneficiarios).		Procedimiento
	2	Emite oficio al titular de la Unidad Responsable (UR) solicitando designación de Enlace para el SRC, y especificando que también realizará la generación de listados de beneficiarios.	1	Oficio
Dirección de Estudios Económicos Agropecuarios y Pesqueros	3	Envía propuesta para la formalización de Layout por cada Programa, Componente o Proyecto Estratégico.	2	Propuesta
Unidad Responsable	4	Designa mediante oficio dirigido al Titular de la DGPE el Enlace para el SRC por cada Programa, Componente o Proyecto Estratégico, marcando copia del oficio al Titular de la Unidad de Enlace.	3	Oficio
	5	Recibe mediante su enlace oficio de designación como Enlace de la UR del SRC ante la DGPE (continúa con la Actividad 7).	4	Oficio
Unidad de Enlace	6	Recibe copia del oficio de la designación del Enlace de la UR para efectos del SRC ante la DGPE.	5	Oficio
Unidad Responsable	7	Gestiona mediante su Enlace la codificación del Layout para cada uno de los Programas, Componentes o Proyectos Estratégicos sujetos o no a Reglas de Operación, establecidos en el Presupuesto de Egresos de la Federación (PEF) del ejercicio correspondiente, formalizando, asimismo, cada uno de los respectivos Layouts.	6	Layout

Integración de la información en el Sistema de Rendición de Cuentas del Programa Especial Concurrente para el Desarrollo Rural Sustentable (PEC) y Registro de Beneficiarios de la SAGARPA

Responsable	Actividad		Documento involucrado	
	No. In.	Descripción		No. Ant.
Unidad Responsable	8	Valida mediante su enlace la información de los Programas, Componentes o Proyectos Estratégicos establecidos en el PEF bajo responsabilidad de la UR y verifica que la información cuente con la Clave Única del Registro de Población (CURP) y/o el Registro Federal de Contribuyentes (RFC), de acuerdo a la normatividad aplicable.	7	
	9	Verifica que la información de sus Programas, Componentes o Proyectos Estratégicos generados de forma manual o automatizada (vía SURI), se apeguen a la estructura del Layout acordado y se deposite a más tardar el décimo día hábil del mes siguiente al corte en la Plataforma del SRC.	8	
	10	Ingresas, en su caso, a: ftp://ftp.sagarpa.gob.mx/DependenciasPEC/ Carpeta asignada y deposita el archivo de datos o envía archivo con información al Integrador del Sistema, a más tardar el décimo día hábil del mes Incorpora información vía SURI, continua Actividad 11. No incorpora vía SURI, continua Actividad 12. Nota: El nombre de la carpeta lo determina la DGTIC.	9	Archivo de datos
Dirección General de Tecnologías de la Información y Comunicaciones, de la SAGARPA	11	Incorpora al SRC, a través de procesos automatizados en el SURI, la información correspondiente a los Programas, Componentes o Proyectos Estratégicos operados a través de dicho Sistema. Continúa con la Actividad 15.	10	Archivo de datos

Integración de la información en el Sistema de Rendición de Cuentas del Programa Especial Concurrente para el Desarrollo Rural Sustentable (PÉC) y Registro de Beneficiarios de la SAGARPA

Responsable	Actividad		Documento involucrado
	No. In.	Descripción	
Subdirección de Atención y Asesoría	12	Valida la estructura requerida de la información. Genera un archivo de datos plano con la información proporcionada por la UR, y verifica en el Módulo de Validación, que la estructura de la información cumpla con los campos especificados en el Layout y con los catálogos referidos en este Procedimiento, a más tardar en el décimo segundo día hábil del mes.	11 Archivo de datos
Dirección de Estudios Económicos Agropecuarios y Pesqueros.	13	Envía correo electrónico a la UR correspondiente, con copia a la DGTIC comunicando que la información se incorporó al Módulo de Carga, con la estructura adecuada, haciendo un resumen del total de los registros procesados. Continúa Actividad 16.	12 Reporte electrónico y correo electrónico
Enlace de la Unidad Responsable	14	Recibe mediante su enlace por correo electrónico, un resumen del total de los registros procesados y en su caso, rechazados (en el caso de que haya registros rechazados se debe regresar a la Actividad 11, teniendo tres días hábiles para hacer las correcciones correspondientes).	13 Correo electrónico y Resumen electrónico.
Dirección General de Tecnologías de la Información y Comunicaciones, de la SAGARPA	15	Recibe por correo electrónico copia del resumen del total de los registros procesados (aceptados), con lo que inicia la carga y procesamiento de la información. Continúa Actividad 20.	14 Correo electrónico y Resumen electrónico
Dirección de Estudios Económicos, Agropecuarios y Pesqueros	16	Genera y envía oficio a la UE notificando, en su caso, del incumplimiento de las UR's, a más tardar el décimo sexto día hábil del mes, marcando copia del citado oficio a la UR.	15 Oficio
Unidad de Enlace	17	Recibe oficio con listado de las UR's que hayan incurrido en incumplimiento.	16 Listado y oficio

Integración de la información en el Sistema de Rendición de Cuentas del Programa Especial Concurrente para el Desarrollo Rural Sustentable (PEC) y Registro de Beneficiarios de la SAGARPA

Responsable	Actividad		No. Ant.	Documento involucrado
	No. In.	Descripción		
Unidad de Enlace	18	Emite oficio, en caso de incumplimiento, al Titular de la UR, marcándole copia al Oficial Mayor del Ramo, al Órgano Interno de Control en la SAGARPA y al Enlace designado de la UR, para efectos de la actualización de la información.	17	Oficio
Unidad Responsable	19	Recibe oficio de requerimiento de la UE, en caso de incumplimiento, contando con dos días hábiles para solventarlo (una vez entregado el oficio continúa con la Actividad No. 9).	18	Oficio
Dirección General de Tecnologías de la Información y Comunicaciones, de la SAGARPA	20	Sube, con los reportes aceptados, los registros al "CUBO" del SRC, a más tardar el décimo sexto día hábil del mes. Continúa Actividad 23.	19	Reportes
Unidades Responsables	21	Valida la información consolidada subida por la DGTIC al "CUBO" del SRC, con la finalidad de detectar inconsistencias u omisiones en la carga de la información.	20	Reportes
Dirección de Estudios Económicos, Agropecuarios y Pesqueros	22	Genera reporte estadístico y publica en la página www.sagarpa.gob.mx/src el Reporte Estadístico SAGARPA, con información del "CUBO" del SRC.	21	Reporte y página Web
Dirección General de Tecnologías de la Información y Comunicaciones, de la SAGARPA	23	Genera, a partir del SRC, el listado de beneficiarios que corresponde al POT y los archivos del SIIPP-G.	22	Listados en Archivos electrónicos
Fin del procedimiento				

Versión: 01

Fecha de emisión: 18 noviembre del 2015

Clave: DEEAP/PR-01

Dirección de Estudios Económicos, Agropecuarios y Pesqueros

Integración de la información en el Sistema de Rendición de Cuentas del Programa Especial Concurrente para el Desarrollo Rural Sustentable (PEC) y Registro de Beneficiarios de la SAGARPA

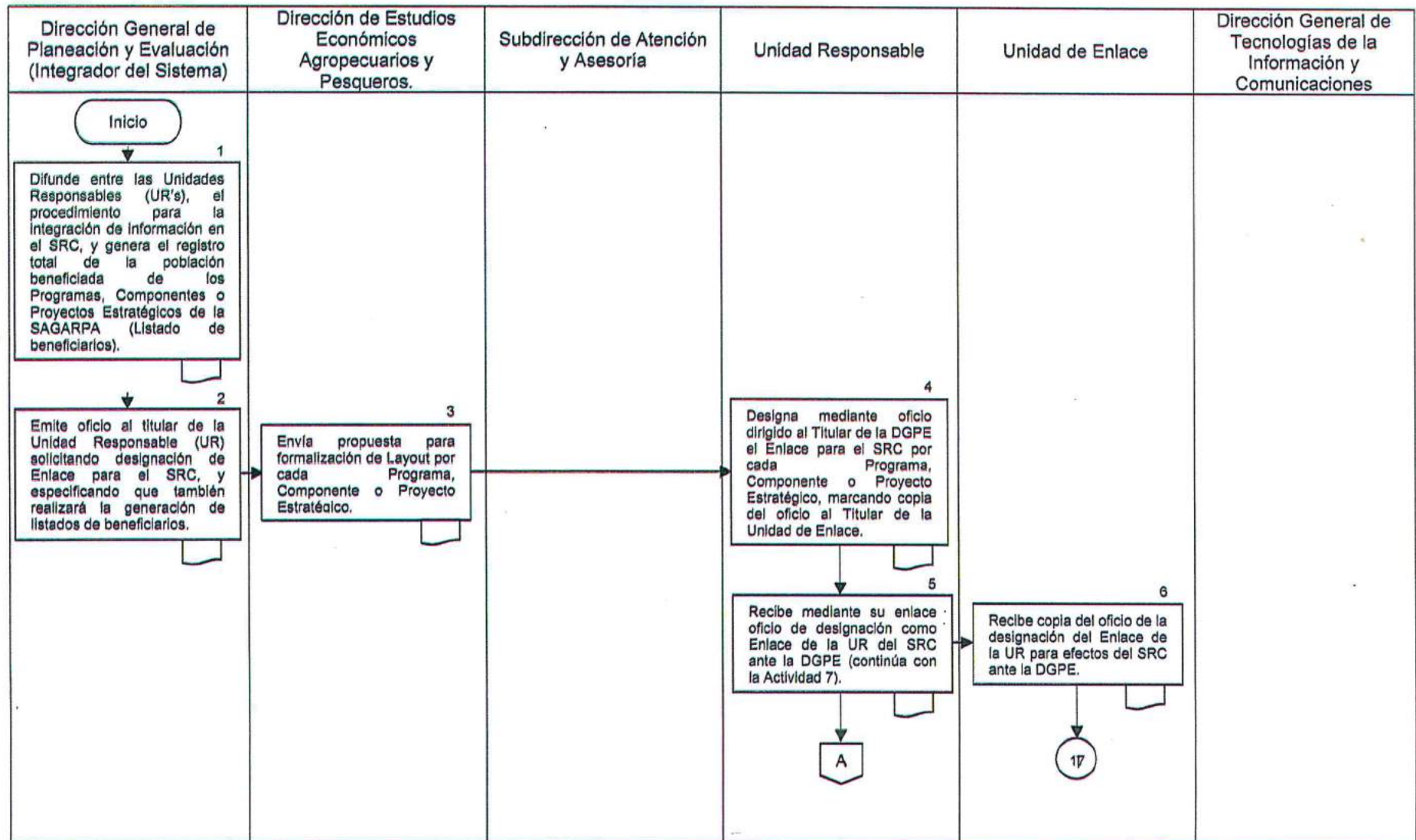

Versión: 01

Fecha de emisión: 18 noviembre del 2015

Clave: DEEAP/PR-01

Dirección de Estudios Económicos, Agropecuarios y Pesqueros

Integración de la información en el Sistema de Rendición de Cuentas del Programa Especial Concurrente para el Desarrollo Rural Sustentable (PEC) y Registro de Beneficiarios de la SAGARPA

Dirección General de Planeación y Evaluación (Integrador del Sistema)	Dirección de Estudios Económicos Agropecuarios y Pesqueros.	Subdirección de Atención y Asesoría	Unidad Responsable	Unidad de Enlace	Dirección General de Tecnologías de la Información y Comunicaciones
			<p style="text-align: center;">A</p> <p style="text-align: right;">7</p> <p>Gestiona mediante su Enlace la codificación del Layout para cada uno de los Programas, Componentes o Proyectos Estratégicos sujetos o no a Reglas de Operación, establecidos en el Presupuesto de Egresos de la Federación (PEF) del ejercicio correspondiente, formalizando, asimismo cada uno de los respectivos Layouts.</p> <p style="text-align: right;">8</p> <p>Valida mediante su Enlace la información de los Programas, Componentes o Proyectos Estratégicos establecidos en el PEF bajo responsabilidad de la UR y verifica que la información cuente con la Clave Única del Registro de Población (CURP) y/o el Registro Federal de Contribuyentes (RFC), de acuerdo a la normatividad aplicable.</p> <p style="text-align: center;">B</p>		

Versión: 01

Fecha de emisión: 18 noviembre del 2015

Clave: DEEAP/PR-01

Dirección de Estudios Económicos, Agropecuarios y Pesqueros

Integración de la información en el Sistema de Rendición de Cuentas del Programa Especial Concurrente para el Desarrollo Rural Sustentable (PEC) y Registro de Beneficiarios de la SAGARPA

Dirección General de Planeación y Evaluación (Integrador del Sistema)	Dirección de Estudios Económicos Agropecuarios y Pesqueros.	Subdirección de Atención y Asesoría	Unidad Responsable	Unidad de Enlace	Dirección General de Tecnologías de la Información y Comunicaciones
			<p style="text-align: center;">B</p> <p style="text-align: right;">9</p> <p>Verifica que la información de sus Programas, Componentes o Proyectos Estratégicos generados de forma manual o automatizada (vía SURI), se apeguen a la estructura del Layout acordado y se deposite a más tardar el décimo día hábil del mes siguiente, al corte en la Plataforma del SRC.</p> <p style="text-align: center;">10</p> <p>Ingresar, en su caso, a: ftp://ftp.sagarpa.gob.mx/DependenciasPEC/ Carpeta asignada y deposita el archivo de datos o envía archivo con información al Integrador del Sistema, a más tardar el décimo día hábil del mes. Incorpora información vía SURI, continúa Actividad 11. No incorpora vía SURI, continúa Actividad 12.</p> <p>Nota: El nombre de la carpeta lo determina la DGTIC.</p> <p style="text-align: center;">C</p>		

Versión: 01

Fecha de emisión: 18 noviembre del 2015

Clave: DEEAP/PR-01

Dirección de Estudios Económicos, Agropecuarios y Pesqueros

Integración de la información en el Sistema de Rendición de Cuentas del Programa Especial Concurrente para el Desarrollo Rural Sustentable (PEC) y Registro de Beneficiarios de la SAGARPA

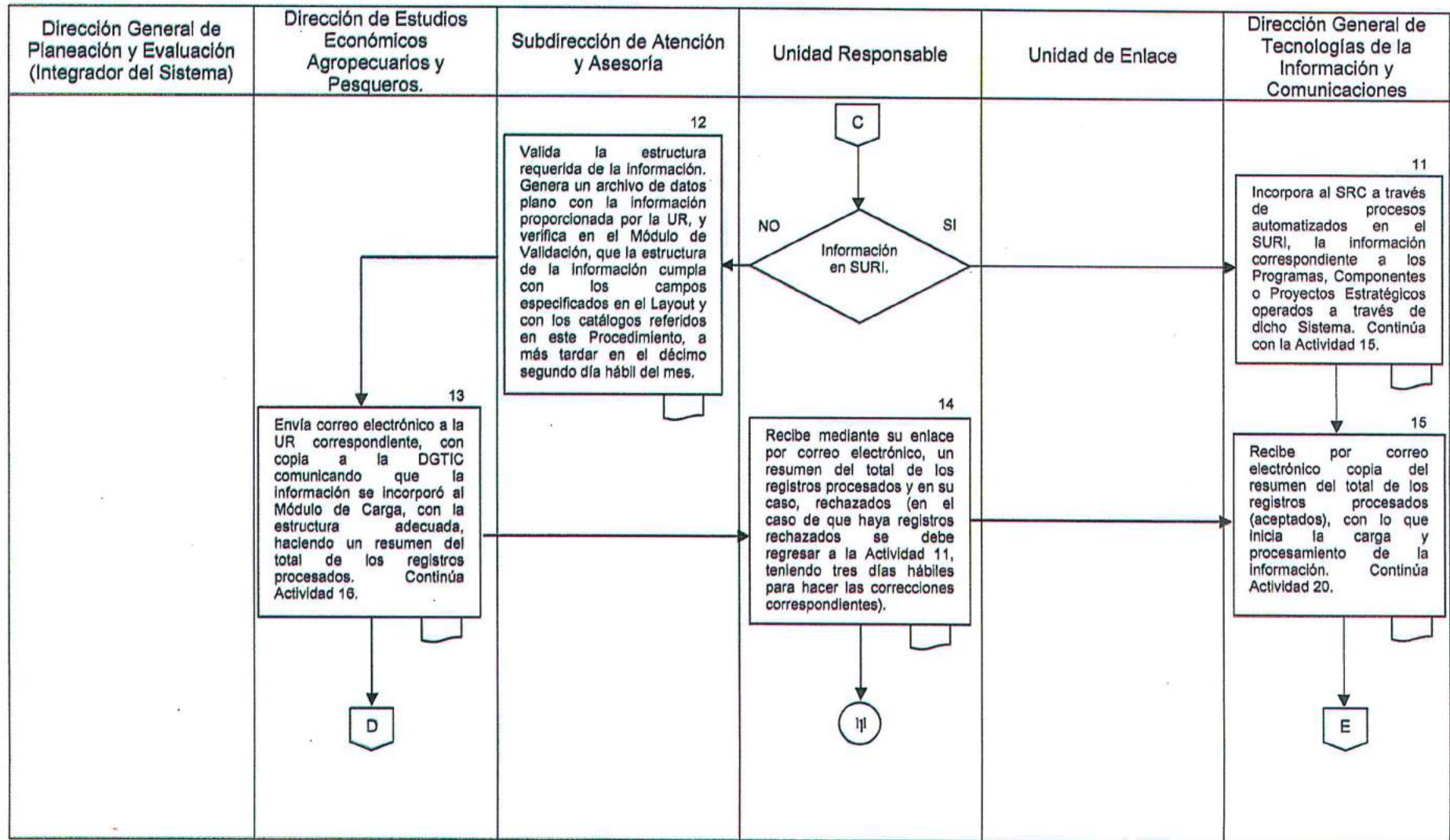

Versión: 01

Fecha de emisión: 18 noviembre del 2015

Clave: DEEAP/PR-01

Dirección de Estudios Económicos, Agropecuarios y Pesqueros

Integración de la información en el Sistema de Rendición de Cuentas del Programa Especial Concurrente para el Desarrollo Rural Sustentable (PEC) y Registro de Beneficiarios de la SAGARPA

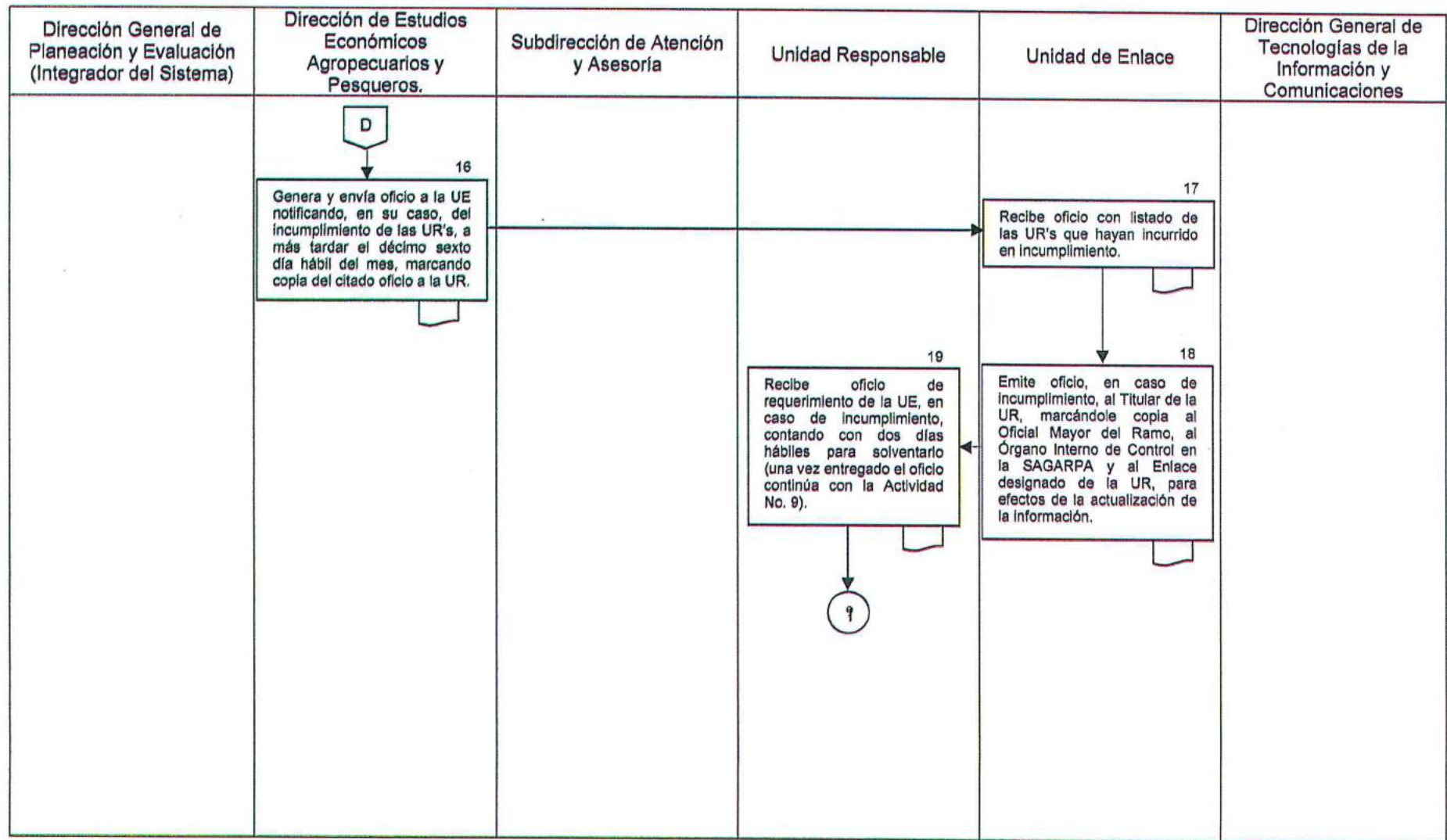

Versión: 01

Fecha de emisión: 18 noviembre del 2015

Clave: DEEAP/PR-01

Dirección de Estudios Económicos, Agropecuarios y Pesqueros

Integración de la información en el Sistema de Rendición de Cuentas del Programa Especial Concurrente para el Desarrollo Rural Sustentable (PEC) y Registro de Beneficiarios de la SAGARPA

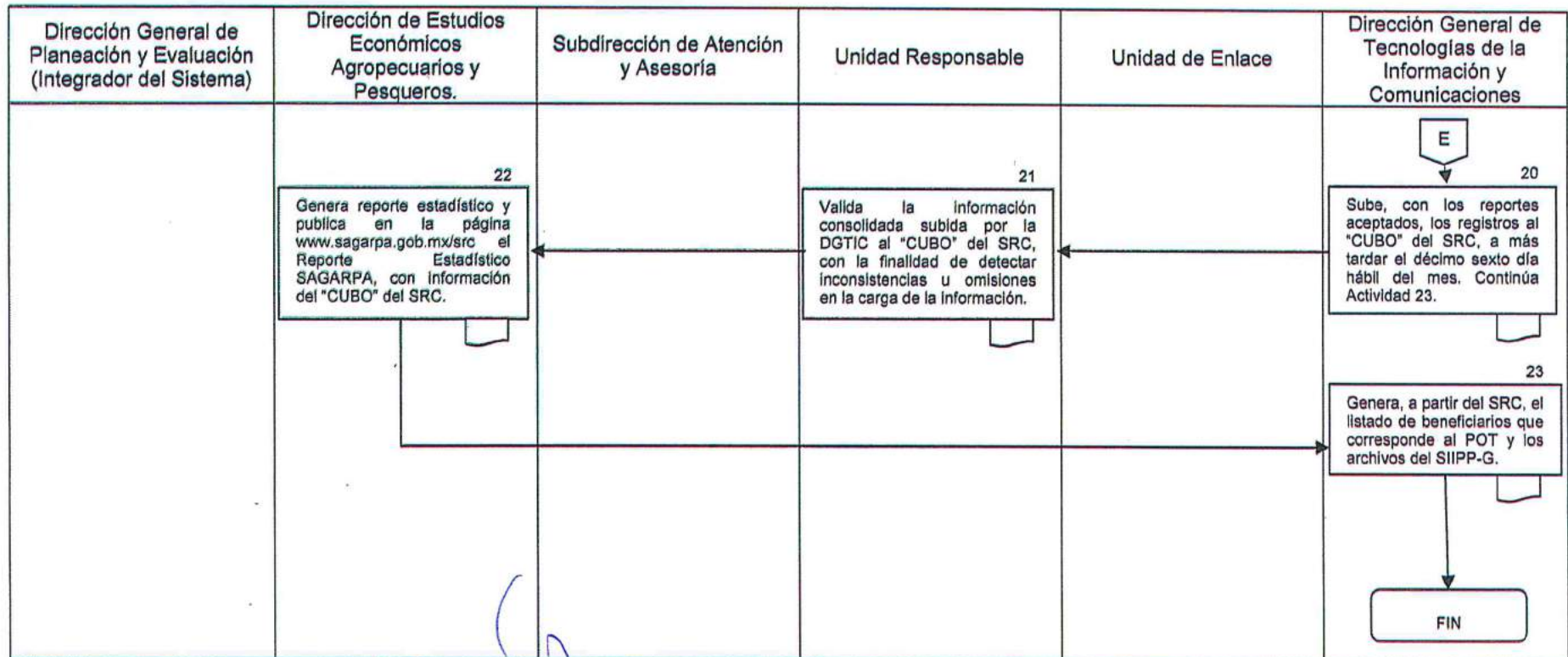

Firma

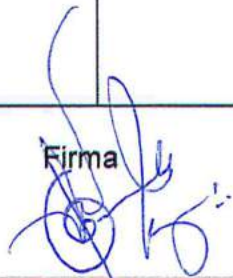

Lic. Wendy Castellanos Bahena
Directora de Estudios Económicos,
Agropecuarios y Pesqueros

Elaboró

Firma



Lic. Carlos Gerardo López Cervantes
Director General de Planeación y
Evaluación

Revisó y Autorizó