

CONTRALORÍA SOCIAL 2016
Programa Educación de Adultos
(INEA)

SUSTENTO LEGAL

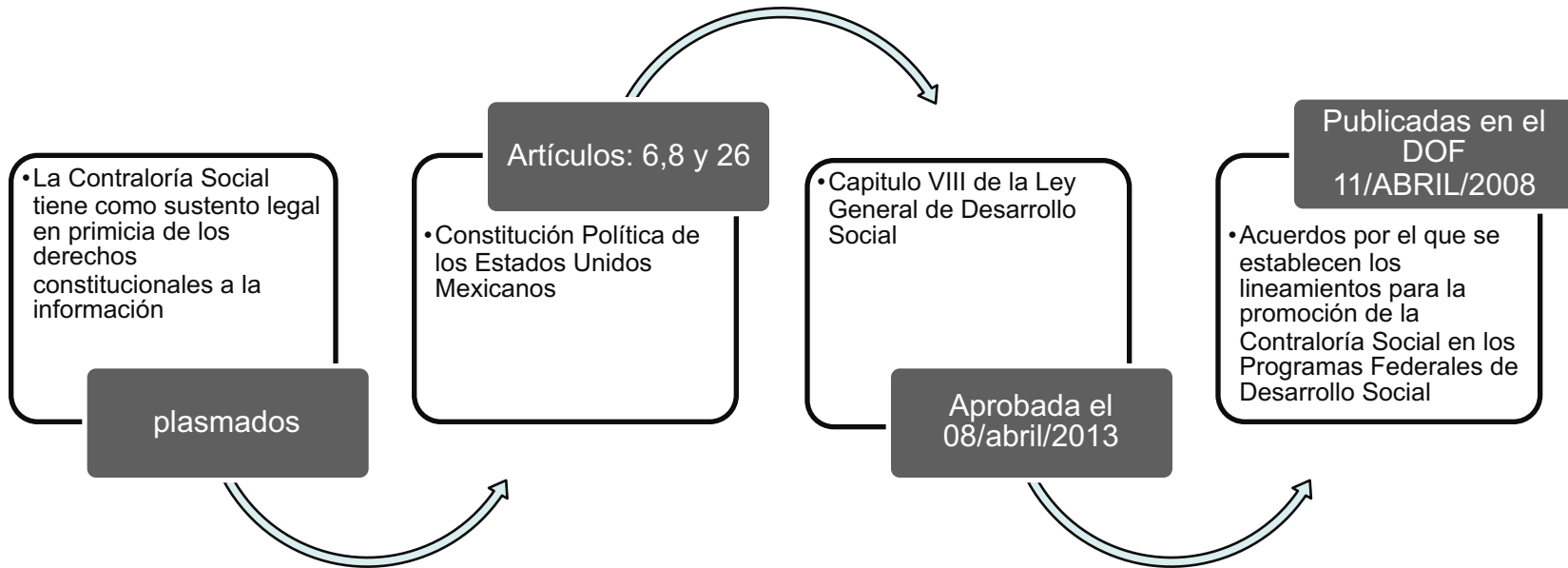

Contraloría Social

La
Contraloría
Social es:

Es el conjunto de acciones de control, vigilancia y evaluación que realizan las personas, de manera organizada o independiente, con el propósito de contribuir a que la gestión gubernamental y el manejo de los recursos públicos se realicen en términos de transparencia, eficacia, legalidad y honradez, así como para exigir la rendición de cuentas a sus gobernantes.

Los Actores
son:

Los **BENEFICIARIOS** y los **EJECUTORES** que contribuyen en los programas federales

EJECUTORES:

Servidores Públicos del gobierno federal, estatal y municipal, así como Organizaciones de la Sociedad Civil o Instituciones Académicas.

BENEFICIARIOS:

Civiles que fungen como supervisores y vigilantes de los servicios que reciben a través de un programa de Desarrollo Social, para que se proporcionen con transparencia, oportunidad y calidad.

LA CONTRALORÍA SOCIAL EN PLAZAS COMUNITARIAS DEL INEA

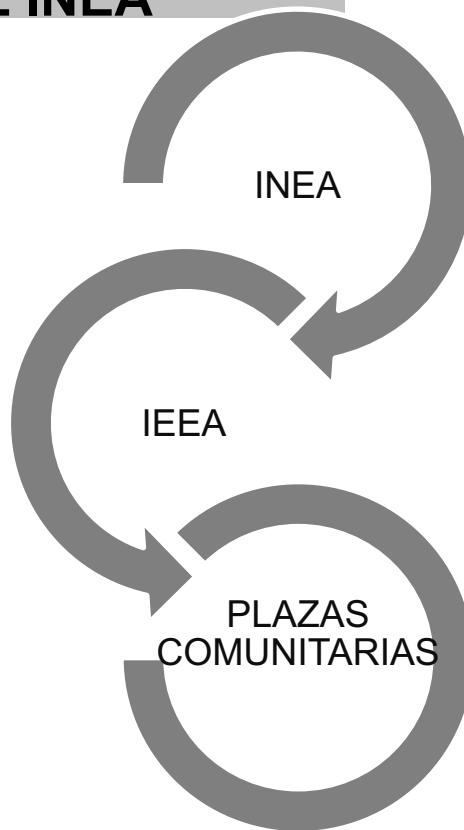

Por que son espacios educativos abiertos y fijos a la comunidad donde se ofrecen servicios educativos para las personas jóvenes y adultas que no han concluido su educación básica.



OBJETIVO DEL PROGRAMA

Promover la operación de la Contraloría Social en el programa Plazas Comunitarias del INEA, tal y como lo marcan los procedimientos establecidos por la Secretaría de la Función Pública para tal fin



Evaluar si el servicio educativo que en las Plazas Comunitarias se presta a los beneficiarios, es de calidad, si cumple con lo estipulado en las Reglas de Operación y sobre todo si éste se presta con transparencia y honradez, generando con ello una cultura de rendición de cuentas en el Instituto.

PRIMER PLANO

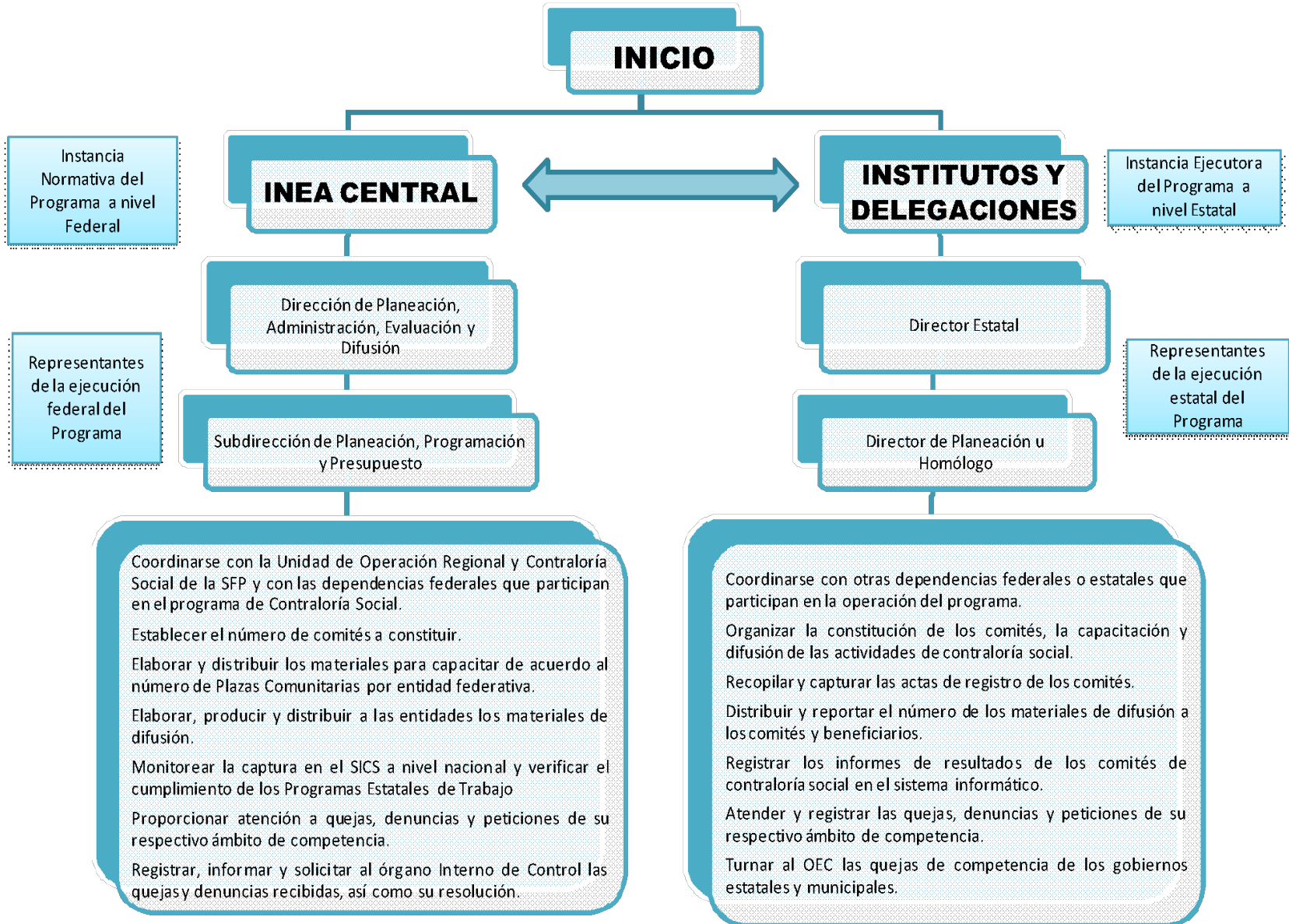

SEGUNDO PLANO



Personal institucional de apoyo en los procesos administrativos y de seguimiento del programa

Figura solidaria encargada de la conformación y vigilancia de los comités de contraloría social

Supervisar y vigilar que los servicios educativos que se prestan dentro de las plazas comunitarias se realicen con eficacia, transparencia y honestidad, para generar con ello una cultura de rendición de cuentas.

Organizar con los beneficiarios la conformación de los comités y realizar las acciones de supervisión y seguimiento del Programa.

Realización de acciones de contraloría social. Establecer los días en que se llevará a cabo la evaluación con el apoyo de las cédulas de vigilancia de servicios para el programa Plazas Comunitarias.

Evaluación de las acciones de contraloría social, informando las irregularidades si es que existen en primera instancia al representante estatal del programa y en su momento al Órgano Interno de Control o al Órgano Estatal de Control.

Fin

DOCUMENTOS PARA LA OPERACIÓN DEL PROGRAMA CONTRALORÍA SOCIAL

Esquema

Es el documento rector para planear, operar y dar seguimiento a las actividades de Contraloría Social de manera nacional.

Guía Operativa

Es el documento que señala los procedimientos que debe seguir las Representaciones Federales y, en su caso, los ejecutores, para promover y dar seguimiento a la Contraloría Social en la operación del programa federal. Así mismo se incluyen los anexos para el cumplimiento de las actividades.

PATCS

Es el documento que tiene por objetivo establecer las actividades con sus respectivos responsables y tiempos de cumplimiento, en concordancia con los procedimientos contenidos en la Guía Operativa

SISTEMA INFORMÁTICO DE CONTRALORÍA SOCIAL

•DEFINICIÓN

- Herramienta para controlar el registro de los Comités de contraloría social y las actividades que realizan, así como aquellas de promoción a cargo de las instancias gubernamentales

•GRUPOS DE USUARIOS

- Instancias Normativas
- Representaciones Federales
- Ejecutoras Estatales
- Ejecutoras Municipales
- Órganos Internos de Control
- Órganos Estatales de Control
- Unidad de Operación Regional y Contraloría Social

SISTEMA

INFORMÁTICO

CONTRALORÍA

SOCIAL

•CAPTURA

- Captura de datos del programa federal
- Envió, revisión y captura de: Esquema, Guía Operativa y Programa Anual de Trabajo de Contraloría Social.
- Captura y consulta de Actividades de Promoción.
- Captura y consulta de Operación de Comités de contraloría social.
- Administración de usuarios.

- **EL SISTEMA FUE LIBERADO EN JUNIO DEL PRESENTE AÑO, POR LO QUE SE ESTA EN ETAPA DE CAPACITACION PARA SU MANEJO Y CAPTURA DE LA INFORMACION DEL PROGRAMA.**