



BOING!

BOING!
Néctar

Pato
Pascual

Pascual
sabor
Citrus

Luli

Luli Cola

agua
Pascual

POWER
DUCK

SOCIEDAD COOPERATIVA TRABAJADORES DE PASCUAL, S. C. L.

Mtro. Salvador Torres Cisneros

1er. Encuentro de Economía Social en México 2014



30/Octubre/2014



INTRODUCCIÓN

Empezaré diciendo que es de suma importancia conocer la historia de las empresas, ya que así es más fácil comprender su pasado, analizar su presente y tener sustentos y herramientas que permitan aportar ideas a proyectos futuros.

Como es el caso de la Sociedad Cooperativa Trabajadores de Pascual, S. C. L., de la cual soy parte, adquirió este nombre después de una lucha que tuvimos los trabajadores vs. el dueño Rafael Víctor Jiménez Zamudio.





Nuestra Historia ...





BREVE HISTORIA DE LA COOPERATIVA

1) Antecedentes de Refrescos Pascual, S.A. de C.V.

- ❑ *Finales de los años 30's:* Creación de la empresa Refrescos **Pascual**, S.A. con dos Plantas: Sur (Clavijero y Lorenzo Boturini) y Norte (Insurgentes Norte y Fortuna).
- ❑ *1965:* Nacimiento de la marca "**Boing!**", además de las que ya existían. Como son: "**Pascual**", "**Lulú**" y "**Mexi - Cola**".

Zoquipa es un fin con Clavijero, 31 de mayo de 1982.





❑ Principios de los años 80's:

- No existían derechos laborales para los trabajadores de Refrescos **Pascual**, S.A.
- Las jornadas de trabajo eran de 12 horas.
- No percibíamos aguinaldos ni reparto de utilidades.
- En caso de reivindicación, la única respuesta por parte del patrón Rafael Jiménez, estaba en el despido masivo de los trabajadores.
- No se tenía la titularidad del contrato colectivo de trabajo.

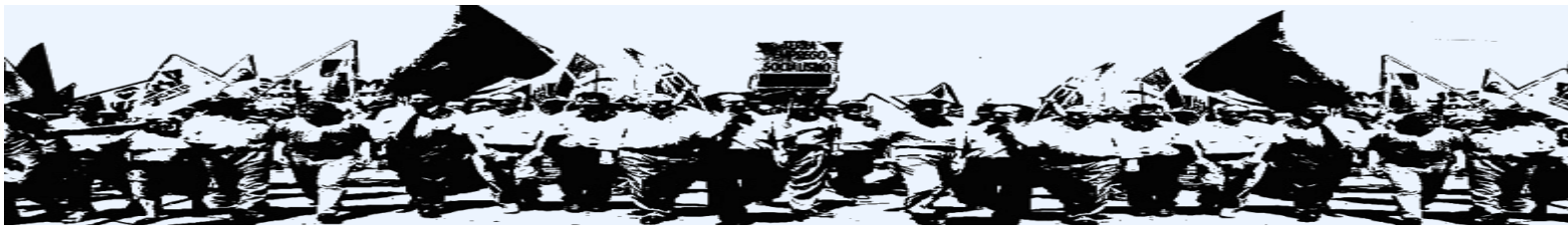

2) Los años de lucha: 18 de mayo de 1982 al 18 de agosto de 1985.

- ❑ *31 de Mayo de 1982:* Como respuesta al movimiento de huelga, los guardaespaldas y esquiroles que acompañaron al Señor Rafael Jiménez, asesinaron a dos trabajadores de **Pascual**: Concepción Jacobo García y Álvaro Hernández García, dejando a otros 17 compañeros heridos.
- ❑ La huelga duró tres años (1982-1985): El movimiento se mantuvo debido a la unión y la perseverancia de los trabajadores.



3) El nacimiento y el desarrollo de la estructura

- ❑ *Agosto 1984:* las autoridades por fin aceptaron la alternativa de los Patos, y fue: trabajar la empresa como **Cooperativa**.
- ❑ A fin de ayudar a los trabajadores para arrancar la producción en las Plantas, el S.T.U.N.A.M. (*Sindicato de Trabajadores de la Universidad Nacional Autónoma de México*) donó 1,440 mil viejos pesos a la Cooperativa.
- ❑ Desde el 27 de mayo de 1985, la *Sociedad Cooperativa Trabajadores de Pascual, S.C.L.* siempre ha sido administrada por sus propios socios, y a 29 años de su creación, cuenta con más de 5,000 trabajadores.





¿Qué caracteriza a la Cooperativa Pascual hoy en día?

- ❑ Lo más importante es entender, que lo que constituye la Sociedad Cooperativa **Trabajadores de Pascual, S.C.L.** hoy en día, no es nada mas el resultado de una lucha dura e intensa por parte de los trabajadores, sino un testimonio de lo que pueden lograr las mujeres y los hombres trabajadores de este país, cuando se organizan para defender sus ideales y realizar sus proyectos.
- ❑ Los Patos somos dueños de la Cooperativa desde hace 29 años, pero el hecho es que la lucha seguirá, mientras el proyecto cooperativo se mantenga vivo y existan obstáculos que traten de impedir nuestro crecimiento.



MISIÓN

Somos una Sociedad Cooperativa Mexicana, dedicada al proceso de pulpas y jugos de frutas para la elaboración, envasado, distribución y comercialización de bebidas naturales, saludables y nutritivas de alta calidad, comprometidos en deleitar y satisfacer las expectativas de los consumidores de todas las edades, contribuyendo al bienestar integral de nuestra Cooperativa y del mundo.





VISIÓN

Nos vemos como una Sociedad Cooperativa 100% Mexicana y productiva, líder en el mercado nacional e internacional de bebidas a base de frutas naturales, saludables y nutritivas, comprometidos con la excelencia de nuestros productos y la satisfacción de nuestros clientes, a fin de lograr elevar la calidad de vida de todos los que la integramos y la sociedad en general.





LOS PRINCIPIOS COOPERATIVOS

Los mismos de la ACI: Membresía abierta y voluntaria; control democrático; participación económica de los miembros; autonomía e independencia; educación, entrenamiento e información; cooperación entre cooperativas y compromiso con la comunidad.





VALORES

Los mismos de la ACI: ayuda mutua, responsabilidad, democracia, igualdad, equidad y solidaridad. Siguiendo la tradición de sus fundadores, los cooperativistas creemos en los valores éticos de la honestidad, transparencia, responsabilidad social y preocupación por los demás.

COOPERATIVISTA





ORGANIGRAMA SOCIEDAD COOPERATIVA TRABAJADORES DE PASCUAL, S. C. L.

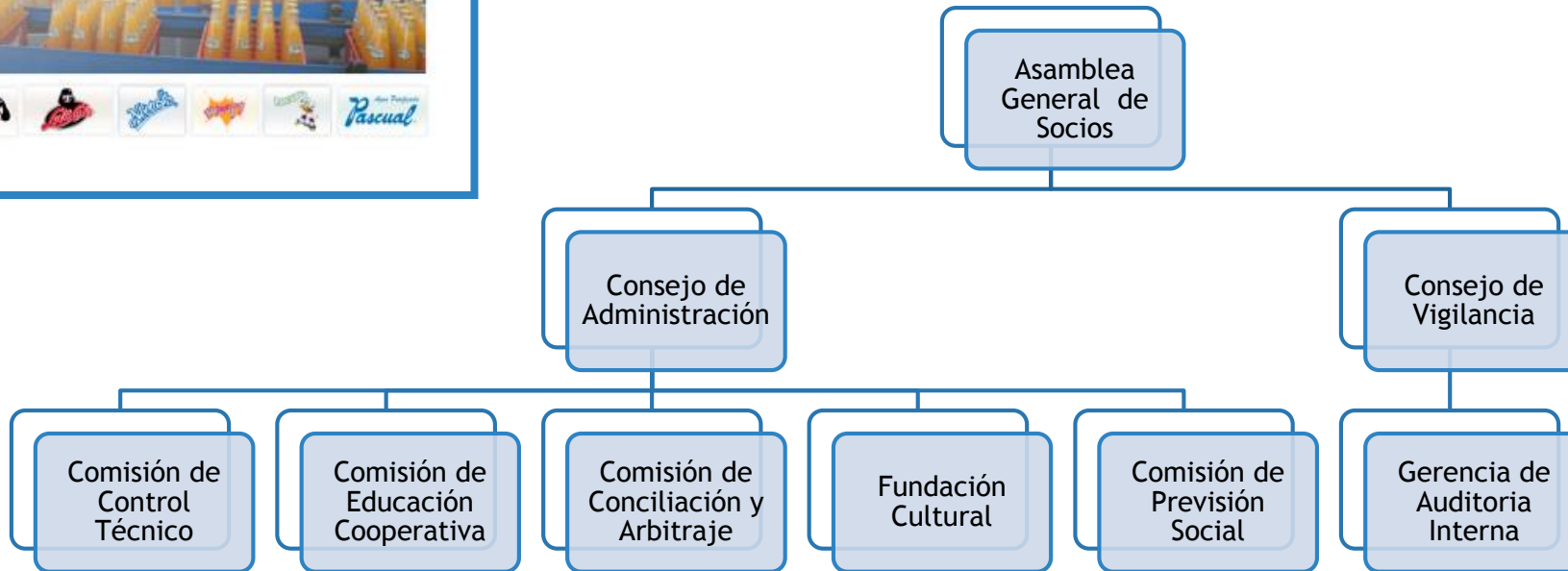



QUIENES SOMOS:

• 2 Plantas de Producción



BOING!

BOING!
Néctar

Pascual

Citrus

Luli

Power Duck

Pascual

Power Duck



QUIENES SOMOS:

• 4 Bodegas

- Vallejo
- Tultepec



- Iztapalapa
- Chalco





QUIENES SOMOS:

•26 Sucursales





QUIENES SOMOS:

- **Exporta a Estados Unidos y Europa**



BOING!

BOING!
Néctar

Pascual

Citrus

Luli

Power Duck

Pascual

Power Duck



Pascual produce actualmente millones de cajas de productos entre todas sus marcas.

Cuenta con alrededor de 5,000 trabajadores y cada año se siguen incorporando más, los cuales reciben salarios por encima del mínimo y aumentos anuales según la inflación o más.

Luchamos día a día para seguir siendo una
EMPRESA 100% MEXICANA.



¡Pascual vive y vivirá!





Agradezco su atención

www.pascual.com.mx

