SINHAMBRE

CRUZADA NACIONAL

MÉXICO
GOBIERNO DE LA REPÚBLICA

MOVER MÉXICO

La Cruzada contra el Hambre es parte de la Estrategia de Inclusión Social

Estrategia Nacional de Inclusión Social

Ejes Rectores:

1. **Relanzamiento y fortalecimiento de la CNcH**
2. **Acompañamiento de los gobiernos locales**
3. **Coordinación institucional** para el empoderamiento de su población y beneficiarios
4. **Mantener la estabilidad de precios** para proteger el bienestar de las familias mexicanas

LB	LMB	Educación	Salud	Seguridad Social	Alimentación	CyE Vivienda	SB Vivienda

El problema que atiende la Cruzada es

Pobreza extrema con carencia alimentaria

Implica atacar la desigualdad en la sociedad mexicana.

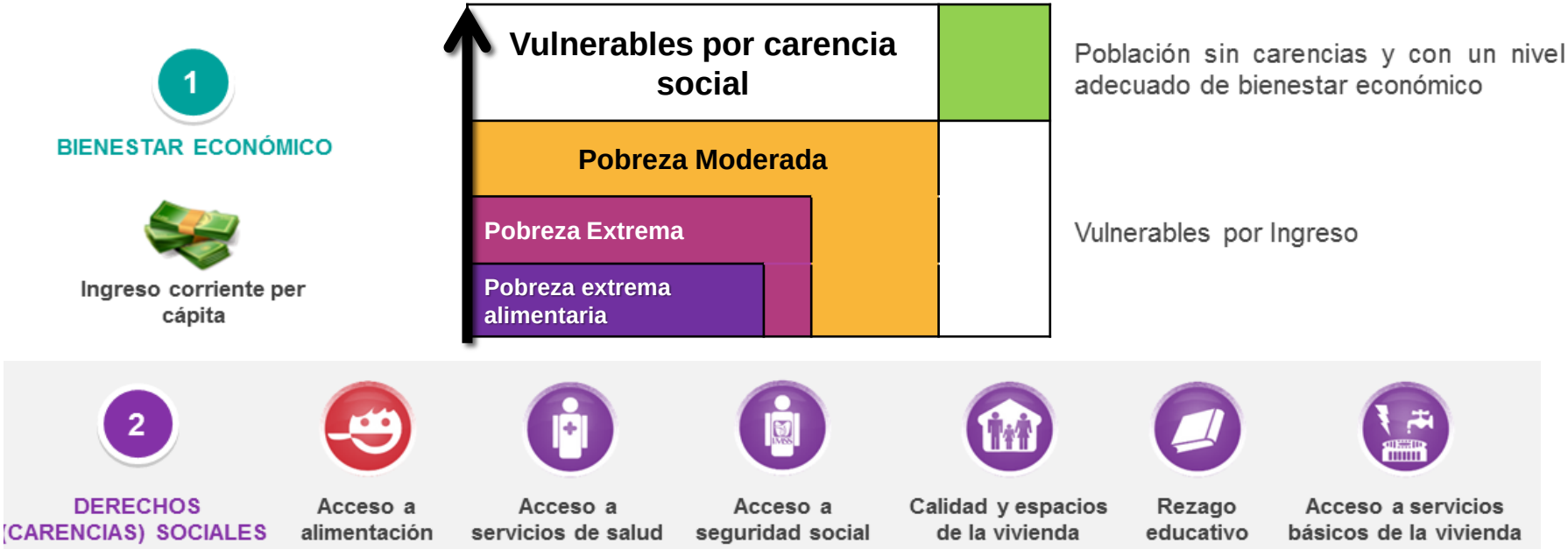

Definición de Hambre en la CNCH

El hambre se define como la situación que enfrenta una persona al encontrarse en pobreza extrema y con carencia alimentaria.

Diagnóstico que respalda el problema en el incremento de personas con carencia por acceso a la alimentación

Todas las carencias sociales que se miden de acuerdo a la Ley General de Desarrollo Social disminuyeron entre 2008 y 2010, con excepción de una: la carencia Alimentaria

Incidencia de Carencias Sociales 2008-2010
(% de la población total)

Fuente: CONEVAL

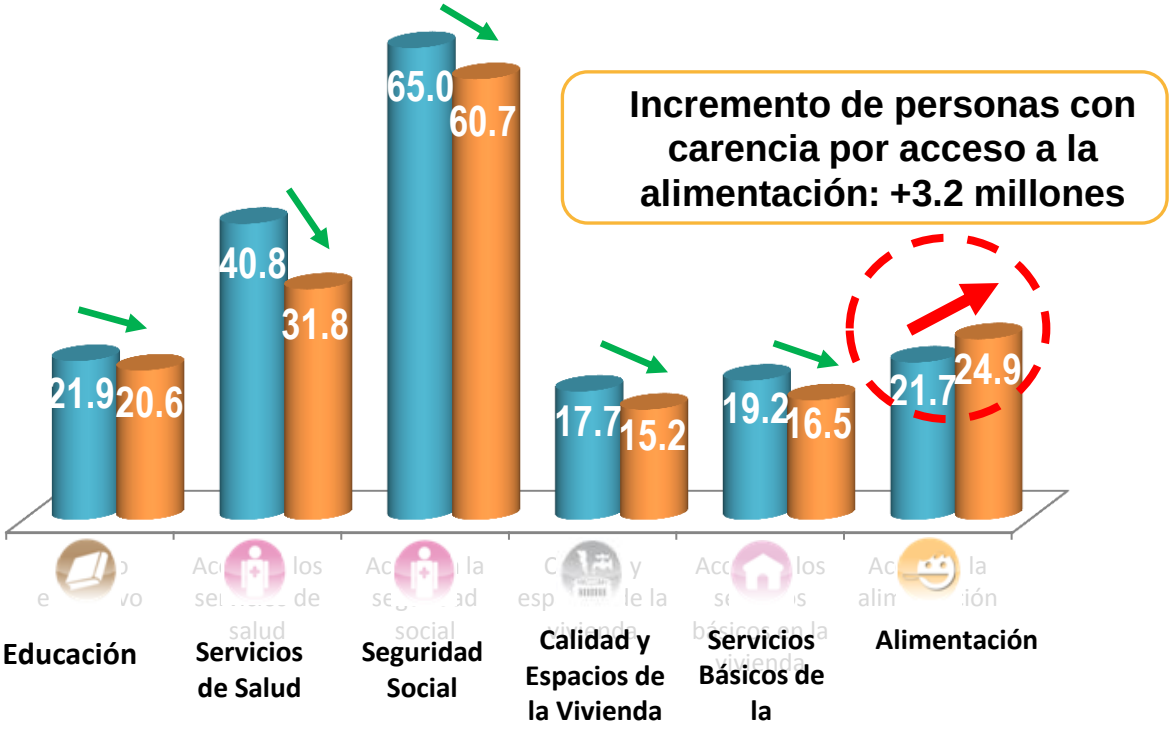

En los municipios de la Cruzada, la Encuesta Intercensal muestra mejores resultados en la disminución de las carencias sociales

Indicadores de carencia social	Disminución de carencias 2014 - 2015		
	NACIONAL	400 Municipios CNCH	612 Municipios CNCH
Rezago educativo	Baja 0.2%	Baja 2.5%	Baja 1.5%
Carencia por acceso a los servicios de salud	Baja1.4%	Baja15.1%	Baja14.5%
Carencia por acceso a la seguridad social	Baja1.4%	Baja 5.3%	Baja 3.1%
Carencia por calidad y espacios en la vivienda	Sube 0.9%	Baja 1.7%	Baja 2.1%
Carencia por acceso a los servicios básicos en la vivienda	Baja 3.1%	Baja 4.8%	Baja 4.1%
Carencia por acceso a la alimentación	Sube 6.7%	Baja 8.6%	Baja 7.7%

Fuente: Elaboración propia con datos de la Medición de Pobreza Multidimensional 2014 publicada por CONEVAL y Encuesta Intercensal (EIC) 2015 publicada por INEGI.

Impacto positivo en los indicadores de pobreza en 5 municipios de la Cruzada

Municipio	Situación de pobreza	Pobreza Extrema	Acceso a la alimentación	Servicios Básicos en la vivienda	Servicios de Salud	Calidad y espacios en la vivienda	Rezago Educativo	Acceso a la Seguridad Social
Zinacantán Chiapas	Baja 1.7	Baja 10.5	Baja 16.4	Baja 17.0	Baja 5.2	Baja 5.1	Baja 1.0	Baja 0.3
Guachochi, Chihuahua	Baja 5.4	Baja 13.5	Baja 29.3	Baja 7.9	Baja 58.6	Baja 3.5	Sube 2.0	Baja 2.0
Mártir de Cuilapan, Guerrero	Baja 5.0	Baja 11.9	Baja 5.5	Baja 18.9	Baja 18.9	Baja 8.3	Baja 0.6	Baja 5.4
San Felipe del Progreso, México	Baja 6.7	Baja 18.7	Baja 5.8	Baja 13.6	Baja 9.9	Baja 13.6	Baja 5.1	Baja 3.6
Tehuacán, Puebla	Sube 3.3	Baja 1.5	Sube 3.7	Baja 7.6	Baja 18.8	Baja 3.2	Baja 6.2	Baja 0.3
NACIONAL	Sube 0.7	Baja 0.3	Se mantiene	Se mantiene	Baja 3.4	Baja 1.2	Baja 0.6	Baja 2.8

Fuente: CONEVAL “Resultados Intermedios de la Cruzada Nacional contra el Hambre”, publicado en agosto 2015

Los Resultados de la Encuesta Panel mostraron que las acciones de la Cruzada han focalizado apoyos a hogares en pobreza extrema con carencia alimentaria y **han logrado reducir las carencias sociales de esa población.**

Indicadores de carencia social	2013	2015	Diferencia
Rezago educativo	30.9%	27.5%	Baja 3.4%
Carencia por acceso a los servicios de salud	30.3%	8.2%	Baja 22.1%
Carencia por acceso a la seguridad social	97.5%	88.9%	Baja 8.6%
Carencia por calidad y espacios en la vivienda	54.0%	37.7%	Baja 16.3%
Carencia por acceso a los servicios básicos en la vivienda	56.4%	44.0%	Baja 12.4%
Carencia por acceso a la alimentación	100.0%	42.7%	Baja 57.3%

Fuente: CONEVAL "Resultados Intermedios de la Cruzada Nacional contra el Hambre", publicado en agosto 2015

Transición de la Focalización Geográfica a la de Personas

Inicio

Enfoque Territorial

- No existía un sistema de identificación precisa de personas en pobreza extrema ni de las carencias sociales que padecían.
- Disponíamos sólo de estadística territorial sobre el mayor porcentaje y número de personas en pobreza extrema con carencia alimentaria.

Focalización

Enfoque por persona

- Se construyó el sistema de información que identifica actualmente a 6,981,386 personas en situación de pobreza extrema con carencia alimentaria.
- Ya conocemos con precisión el nombre y el domicilio así como las carencias que padecen y las dependencias que deben atenderlos.

A partir de 2016 :

La Cruzada contra el Hambre llegará a todos los municipios del país donde existan personas en pobreza extrema alimentaria para erradicar sus carencias sociales.

Con el Tablero de Control le damos seguimiento a las Personas en pobreza extrema alimentaria en el marco de la Cruzada Nacional contra el Hambre

MÉXICO
GOBIERNO DE LA REPÚBLICA

SINHAMBRE
CRUZADA NACIONAL

CONSULTA DE PEA

martes, 18 agosto 2015 — Usuario : PEDRO

La información aquí mostrada es obtenida del Sistema de Focalización de Desarrollo SIFODE.

DEPENDENCIA: SAGARPA

* PROGRAMA	* SUBPROGRAMA	* COMPONENTE/VERTIENTE	* ESTADO	* MUNICIPIO	* LOCALIDAD	
Programa de Fomento Ganadero			OAXACA	JUCHITAN	LOS COCOS	Buscar

* Datos abligatorios

Total de PEA Potenciales : 3500

Última actualización: Junio 2015

Resumen de atención : 500 de 3000 PEA elegidos para atender

LISTADO DE PERSONAS

1 2 3 4 5 6 7 8 9 10 11 12 13 14 15 16 17 18 19 20 21 22 23 24 25

id_HOGAR	id_PERSONA	NOMBRE	PRIMER APELLIDO	SEGUNDO APELLIDO	ELEGIDO PARA ATENDER	INCORPORADO	ATENDIDO	FECHA DE INCORPORACIÓN
02002004312	00230340023	Juan	Luna	Luna	☑	☑	SI	12/06/2015
02002023458	00230340344	Pedro	López	López	☑	☑	NO	12/08/2015
02002023234	00230340376	Andres	Avila	Avila	☑	☑	NO	12/08/2015
02002023458	00230340344	Daniel	Aparicio	Aparicio	☑	☑	NO	12/08/2015
02002023489	00230340323	Arnulfo	Abad	Abad	☑	☑	NO	12/08/2015
02002023458	00230340344	Pedro	Arroyo	Arroyo	☑	☑	NO	12/08/2015
02002023452	00230340390	Panfilo	Aguilera	Aguilera	☑	☑	NO	12/08/2015
02002023432	00230340367	Armando	Acosta	Acosta	☑	☑	NO	12/08/2015
02002023458	00230340344	Roman	Aguirre	Aguirre	☑	☑	NO	12/08/2015
02002023458	00230340344	Luis	Arias	Arias	☑	☑	NO	12/08/2015
02002023453	00230340342	Miguel	Aguilar	Aguilar	☑	☑	SI	12/08/2015
02002023234	00230340332	Fidel	Alvarez	Alvarez	☑	☑	SI	12/08/2015

Exportar Archivo | Guardar

La pantalla de Consulta de PEA mostrará los PEA que han sido atendidos. La opción Atendido es información no modificable que señalará la validación de atención a través del SIFODE. Se mostrará los PEA que han sido incorporados y la fecha de su incorporación.

Población Objetivo de la CNCH Identificada a través del SIFODE:

6 millones 981 mil 386

Entidad	Personas en Pobreza Extrema Alimentaria
Aguascalientes	61,406
Baja California	139,662
Baja California Sur	42,500
Campeche	45,458
Coahuila	69,394
Colima	34,393
Chiapas	496,932
Chihuahua	214,659
Distrito Federal	166,887
Durango	99,505
Guanajuato	319,874
Guerrero	495,441
Hidalgo	210,772
Jalisco	334,218
México	720,690
Michoacán	423,067

Entidad	Personas en Pobreza Extrema Alimentaria
Morelos	114,898
Nayarit	99,650
Nuevo León	96,757
Oaxaca	483,320
Puebla	519,153
Querétaro	143,385
Quintana Roo	86,407
San Luis Potosí	154,982
Sinaloa	104,254
Sonora	109,075
Tabasco	253,874
Tamaulipas	162,637
Tlaxcala	76,552
Veracruz	460,538
Yucatán	93,854
Zacatecas	147,192