

30. ZONA METROPOLITANA DE TEPIC

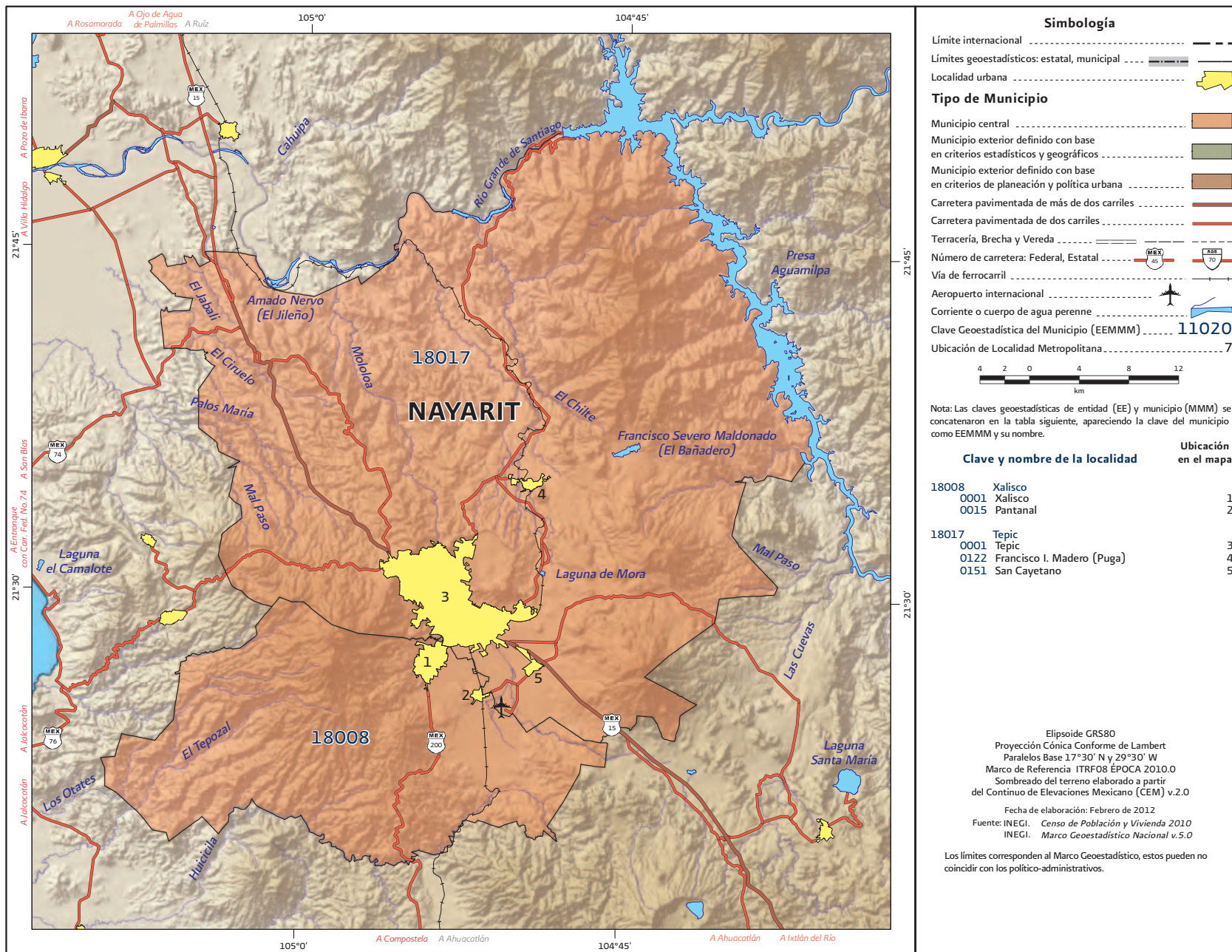

Fuente: INEGI, Marco Geoestadístico Nacional actualizado al Censo de Población y Vivienda 2010.

Cuadro 5.30. Zona metropolitana de Tepic: Población, tasa de crecimiento y densidad media urbana, 1990-2010

| Clave | Municipio | Población | | | Tasa de crecimiento medio anual (%) | | Superficie ¹ (km ²) | DMU ² (hab/ha) |
|---------------------------------|-----------|-----------|---------|---------|-------------------------------------|-----------|--------------------------------------------|---------------------------|
| | | 1990 | 2000 | 2010 | 1990-2000 | 2000-2010 | | |
| 30. Zona metropolitana de Tepic | | 268 185 | 342 840 | 429 351 | 2.5 | 2.2 | 2 139.0 | 87.7 |
| 18008 | Xalisco | 26 722 | 37 664 | 49 102 | 3.5 | 2.6 | 503.8 | 71.3 |
| 18017 | Tepic | 241 463 | 305 176 | 380 249 | 2.4 | 2.2 | 1 635.2 | 89.6 |

¹ El dato de Superficie se obtuvo de las Áreas Geoestadísticas Municipales (AGEM), del Marco Geoestadístico Nacional 2010.

² Densidad Media Urbana: El dato de superficie para el cálculo de la DMU se obtuvo a partir de las Áreas Geoestadísticas Básicas (AGEB) urbanas, de la Cartografía Geoestadística Urbana del Censo de Población y Vivienda 2010.

Nota: Los límites estatales y municipales fueron compilados del marco geoestadístico del INEGI, el cual consiste en la delimitación del territorio nacional en unidades de áreas codificadas, denominadas Áreas Geoestadísticas Estatales (AGEE) y Áreas Geoestadísticas Municipales (AGEM), con el objeto de referenciar la información estadística de censos y encuestas. Los límites se apegan en la medida de lo posible a los límites político-administrativos.

Fuente: Elaborado por el Grupo Interinstitucional con base en los Censos Generales de Población y Vivienda 1990, 2000 y el Censo de Población y Vivienda 2010.

Cuadro 6.30. Zona metropolitana de Tepic: Municipios centrales y criterios de incorporación por municipio

| Clave | Municipio | Municipios centrales | | | Municipios exteriores | | |
|-------|-----------|----------------------|-----------------------|--------------------------------|-----------------------|-----------------------|-----------------|
| | | Conurbación física | Integración funcional | Más de un millón de habitantes | Política urbana | Integración funcional | Política urbana |
| 18008 | Xalisco | ● | | | | | |
| 18017 | Tepic | ● | | | | | |

Fuente: Elaborado por el Grupo Interinstitucional con base en el Censo de Población y Vivienda 2010, declaratorias y programas de ordenación de zonas conurbadas y zonas metropolitanas.

31. ZONA METROPOLITANA DE MONTERREY

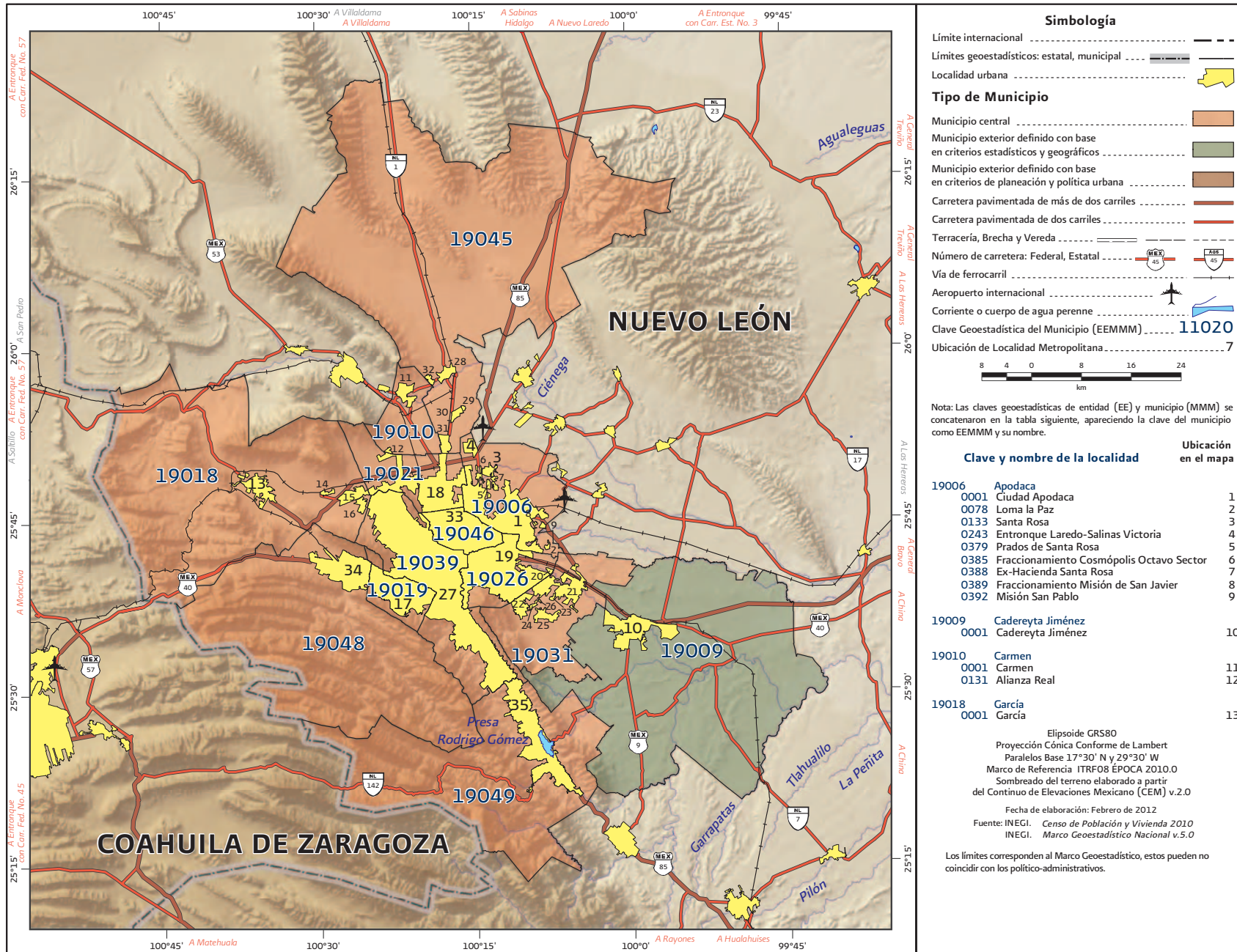

Fuente: INEGI, Marco Geoestadístico Nacional actualizado al Censo de Población y Vivienda 2010.

31. ZONA METROPOLITANA DE MONTERREY

| Clave y nombre de la localidad | Ubicación en el mapa |
|--------------------------------|---------------------------------|
| 19018 | García |
| 0025 | Valle de Lincoln |
| 0105 | Parque Industrial Ciudad Mítras |
| 0212 | Villas del Poniente |
| 19019 | San Pedro Garza García |
| 0001 | San Pedro Garza García |
| 19021 | Gral. Escobedo |
| 0001 | Ciudad General Escobedo |
| 19026 | Guadalupe |
| 0001 | Guadalupe |
| 0057 | Las Escobas |
| 19031 | Juárez |
| 0001 | Ciudad Benito Juárez |
| 0045 | Jardines de la Silla (Jardines) |
| 0224 | Héctor Caballero |
| 0311 | Monte Kristal |
| 0313 | Arboledas de San Roque |
| 0348 | Valle de Vaquerías |
| 19039 | Monterrey |
| 0001 | Monterrey |
| 19045 | Salinas Victoria |
| 0001 | Salinas Victoria |
| 0241 | Ciudad Satélite del Norte |
| 0385 | Emiliano Zapata |
| 0405 | Simeprodeso (Colectivo Nuevo) |
| 0464 | Las Torres |
| 19046 | San Nicolás de los Garza |
| 0001 | San Nicolás de los Garza |
| 19048 | Santa Catarina |
| 0001 | Ciudad Santa Catarina |
| 19049 | Santiago |
| 0001 | Santiago |

Cuadro 5.31. Zona metropolitana de Monterrey: Población, tasa de crecimiento y densidad media urbana, 1990-2010

| Clave | Municipio | Población | | | Tasa de crecimiento medio anual (%) | | Superficie ¹ (km ²) | DMU ² (hab/ha) |
|-------|---------------------------------|-----------|-----------|-----------|-------------------------------------|-----------|--------------------------------------------|---------------------------|
| | | 1990 | 2000 | 2010 | 1990-2000 | 2000-2010 | | |
| 31. | Zona metropolitana de Monterrey | 2 671 715 | 3 381 005 | 4 106 054 | 2.4 | 1.9 | 6 794.0 | 109.1 |
| 19006 | Apodaca | 115 913 | 283 497 | 523 370 | 9.4 | 6.1 | 224.7 | 127.3 |
| 19009 | Cadereyta Jiménez | 53 582 | 75 059 | 86 445 | 3.5 | 1.4 | 1 140.9 | 56.0 |
| 19010 | Carmen | 4 906 | 6 644 | 16 092 | 3.1 | 8.9 | 104.4 | 43.4 |
| 19018 | García | 13 164 | 28 974 | 143 668 | 8.3 | 16.8 | 1 032.1 | 104.2 |
| 19019 | San Pedro Garza García | 113 040 | 125 978 | 122 659 | 1.1 | -0.3 | 70.8 | 59.4 |
| 19021 | Gral. Escobedo | 98 147 | 233 457 | 357 937 | 9.1 | 4.2 | 148.9 | 113.0 |
| 19026 | Guadalupe | 535 560 | 670 162 | 678 006 | 2.3 | 0.1 | 117.7 | 107.1 |
| 19031 | Juárez | 28 014 | 66 497 | 256 970 | 9.1 | 14.0 | 247.3 | 112.3 |
| 19039 | Monterrey | 1 069 238 | 1 110 997 | 1 135 550 | 0.4 | 0.2 | 324.8 | 107.7 |
| 19045 | Salinas Victoria | 9 518 | 19 024 | 32 660 | 7.2 | 5.4 | 1 667.3 | 40.9 |
| 19046 | San Nicolás de los Garza | 436 603 | 496 878 | 443 273 | 1.3 | -1.1 | 60.2 | 116.5 |
| 19048 | Santa Catarina | 163 848 | 227 026 | 268 955 | 3.3 | 1.7 | 915.8 | 126.5 |
| 19049 | Santiago | 30 182 | 36 812 | 40 469 | 2.0 | 0.9 | 739.2 | 18.2 |

¹ El dato de Superficie se obtuvo de las Áreas Geoestadísticas Municipales (AGEM), del Marco Geoestadístico Nacional 2010.

² Densidad Media Urbana: El dato de superficie para el cálculo de la DMU se obtuvo a partir de las Áreas Geoestadísticas Básicas (AGEB) urbanas, de la Cartografía Geoestadística Urbana del Censo de Población y Vivienda 2010.

Nota: Los límites estatales y municipales fueron compilados del marco geoestadístico del INEGI, el cual consiste en la delimitación del territorio nacional en unidades de áreas codificadas, denominadas Áreas Geoestadísticas Estatales (AGEE) y Áreas Geoestadísticas Municipales (AGEM), con el objeto de referenciar la información estadística de censos y encuestas. Los límites se apegan en la medida de lo posible a los límites político-administrativos.

Fuente: Elaborado por el Grupo Interinstitucional con base en los Censos Generales de Población y Vivienda 1990, 2000 y el Censo de Población y Vivienda 2010.

Cuadro 6.31. Zona metropolitana de Monterrey: Municipios centrales y criterios de incorporación por municipio

| Clave | Municipio | Municipios centrales | | | | Municipios exteriores | |
|-------|--------------------------|----------------------|-----------------------|--------------------------------|-----------------|-----------------------|-----------------|
| | | Conurbación física | Integración funcional | Más de un millón de habitantes | Política urbana | Integración funcional | Política urbana |
| 19006 | Apodaca | ● | | | | | |
| 19009 | Cadereyta Jiménez | | | | | ● | |
| 19010 | Carmen | ● | | | | | |
| 19018 | García | ● | | | | | |
| 19019 | San Pedro Garza García | ● | | | | | |
| 19021 | Gral. Escobedo | ● | | | | | |
| 19026 | Guadalupe | ● | | | | | |
| 19031 | Juárez | ● | | | | | |
| 19039 | Monterrey | ● | | | | | |
| 19045 | Salinas Victoria | ● | | | | | |
| 19046 | San Nicolás de los Garza | ● | | | | | |
| 19048 | Santa Catarina | ● | | | | | |
| 19049 | Santiago | ● | | | | | |

Fuente: Elaborado por el Grupo Interinstitucional con base en el Censo de Población y Vivienda 2010, declaratorias y programas de ordenación de zonas conurbadas y zonas metropolitanas.

32. ZONA METROPOLITANA DE OAXACA

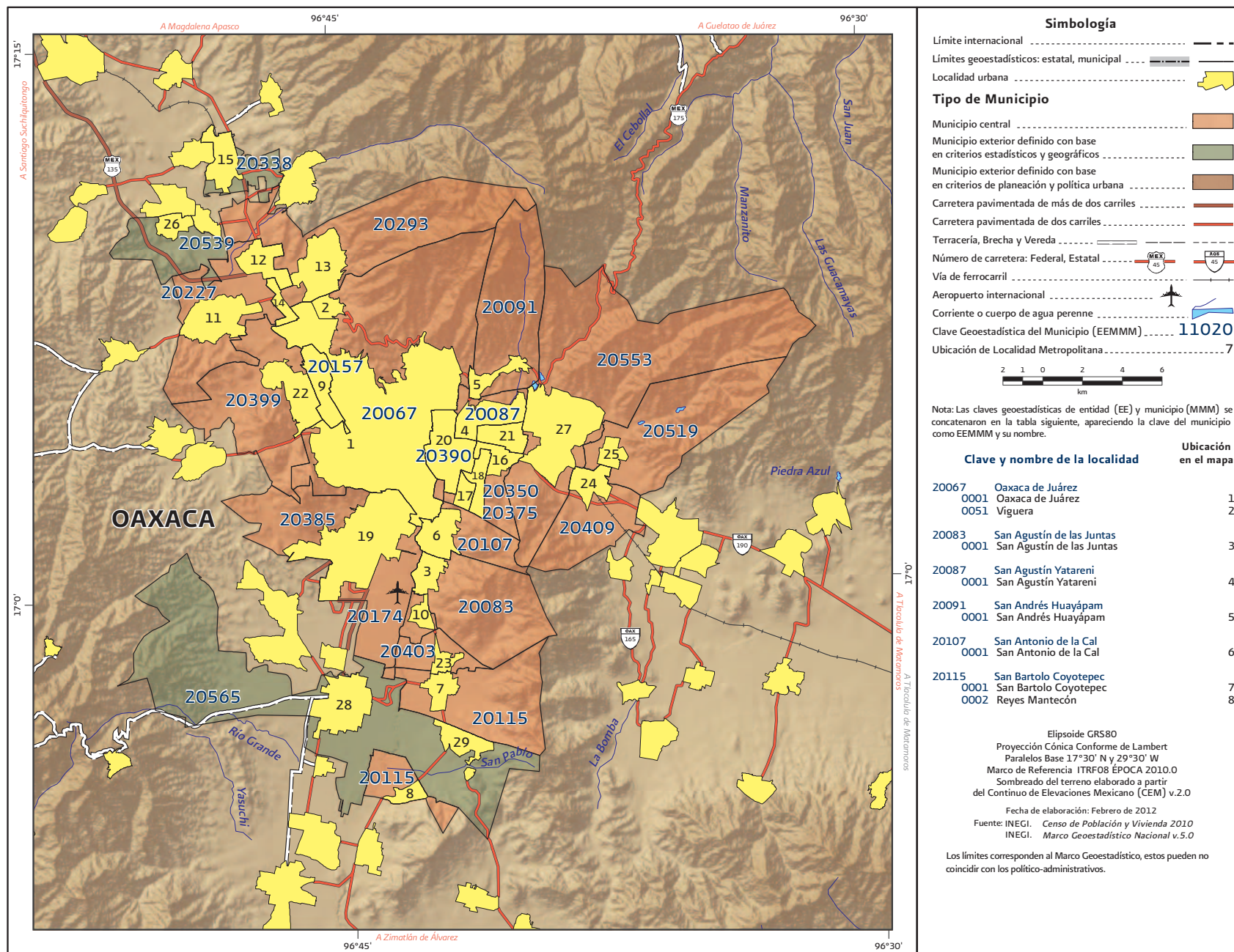

Fuente: INEGI, Marco Geoestadístico Nacional actualizado al Censo de Población y Vivienda 2010.

32. ZONA METROPOLITANA DE OAXACA

| Clave y nombre de la localidad | Ubicación en el mapa |
|-----------------------------------------------------------------------------------------|----------------------|
| 20157 San Jacinto Amilpas 0001 San Jacinto Amilpas | 9 |
| 20174 Animas Trujano 0001 Animas Trujano | 10 |
| 20227 San Lorenzo Cacaotepec 0001 San Lorenzo Cacaotepec 0003 Santiago Etlá | 11 12 |
| 20293 San Pablo Etlá 0001 San Pablo Etlá 0003 Hacienda Blanca | 13 14 |
| 20338 Villa de Etlá 0001 Villa de Etlá | 15 |
| 20350 San Sebastián Tutla 0001 San Sebastián Tutla 0002 El Rosario | 16 17 |
| 20375 Santa Cruz Amilpas 0001 Santa Cruz Amilpas | 18 |
| 20385 Santa Cruz Xoxocotlán 0001 Santa Cruz Xoxocotlán | 19 |
| 20390 Santa Lucía del Camino 0001 Santa Lucía del Camino 0003 San Francisco Tutla | 20 21 |
| 20399 Santa María Atzompa 0001 Santa María Atzompa | 22 |
| 20403 Santa María Coyotepec 0001 Santa María Coyotepec | 23 |
| 20409 Santa María del Tule 0001 Santa María del Tule | 24 |
| 20519 Santo Domingo Tomaltepec 0001 Santo Domingo Tomaltepec | 25 |
| 20539 Soledad Etlá Soledad Etlá | 26 |
| 20553 Tlaxiáctac de Cabrera 0001 Tlaxiáctac de Cabrera | 27 |
| 20565 Villa de Zaachila 0001 Villa de Zaachila 0006 Vicente Guerrero | 28 29 |

Fuente: INEGI, Marco Geostadístico Nacional actualizado al Censo de Población y Vivienda 2010.

Cuadro 5.32. Zona metropolitana de Oaxaca: Población, tasa de crecimiento y densidad media urbana, 1990-2010

| Clave | Municipio | Población | | | Tasa de crecimiento medio anual (%) | | Superficie ¹ (km ²) | DMU ² (hab/ha) |
|----------------------------------|---------------------------|-----------|---------|---------|-------------------------------------|-----------|-----------------------------------------------|------------------------------|
| | | 1990 | 2000 | 2010 | 1990-2000 | 2000-2010 | | |
| 32. Zona metropolitana de Oaxaca | | 359 551 | 501 283 | 607 963 | 3.4 | 1.9 | 602.7 | 64.3 |
| 20067 | Oaxaca de Juárez | 213 985 | 256 130 | 263 357 | 1.8 | 0.3 | 89.5 | 75.1 |
| 20083 | San Agustín de las Juntas | 2 646 | 4 970 | 8 089 | 6.6 | 4.8 | 26.0 | 33.4 |
| 20087 | San Agustín Yatareni | 2 687 | 3 400 | 4 075 | 2.4 | 1.8 | 6.4 | 16.2 |
| 20091 | San Andrés Huayápam | 2 355 | 3 909 | 4 879 | 5.2 | 2.2 | 27.6 | 26.7 |
| 20107 | San Antonio de la Cal | 7 941 | 15 261 | 21 456 | 6.8 | 3.4 | 11.0 | 59.8 |
| 20115 | San Bartolo Coyotepec | 3 825 | 4 740 | 8 684 | 2.2 | 6.0 | 31.4 | 34.8 |
| 20157 | San Jacinto Amilpas | 2 449 | 8 343 | 13 860 | 13.1 | 5.0 | 4.2 | 37.8 |
| 20174 | Ánimas Trujano | 2 282 | 2 887 | 3 759 | 2.4 | 2.6 | 3.0 | 27.8 |
| 20227 | San Lorenzo Cacaotepec | 7 061 | 9 965 | 13 704 | 3.5 | 3.1 | 27.6 | 17.4 |
| 20293 | San Pablo Etla | 4 228 | 7 103 | 15 535 | 5.4 | 7.9 | 44.4 | 93.4 |
| 20338 | Villa de Etla | 6 077 | 7 819 | 9 280 | 2.6 | 1.7 | 8.2 | 29.9 |
| 20350 | San Sebastián Tutla | 4 231 | 15 690 | 16 241 | 14.1 | 0.3 | 7.3 | 107.3 |
| 20375 | Santa Cruz Amilpas | 4 204 | 6 457 | 10 120 | 4.4 | 4.4 | 2.3 | 84.6 |
| 20385 | Santa Cruz Xoxocotlán | 30 762 | 52 806 | 77 833 | 5.6 | 3.8 | 43.9 | 53.8 |
| 20390 | Santa Lucía del Camino | 29 122 | 44 364 | 47 356 | 4.3 | 0.6 | 9.4 | 82.4 |
| 20399 | Santa María Atzompa | 5 781 | 15 749 | 27 465 | 10.6 | 5.5 | 31.3 | 48.1 |
| 20403 | Santa María Coyotepec | 877 | 1 658 | 2 772 | 6.6 | 5.1 | 6.5 | 18.4 |
| 20409 | Santa María del Tule | 6 398 | 7 272 | 8 165 | 1.3 | 1.1 | 16.8 | 57.5 |
| 20519 | Santo Domingo Tomaltepec | 2 353 | 2 834 | 2 790 | 1.9 | -0.2 | 30.5 | 19.3 |
| 20539 | Soledad Etla | 3 205 | 3 902 | 5 025 | 2.0 | 2.5 | 12.5 | 20.2 |
| 20553 | Tlaxiáctac de Cabrera | 5 121 | 6 777 | 9 417 | 2.9 | 3.2 | 81.5 | 12.6 |
| 20565 | Villa de Zaachila | 11 961 | 19 247 | 34 101 | 4.9 | 5.7 | 81.4 | 36.7 |

¹ El dato de Superficie se obtuvo de las Áreas Geoestadísticas Municipales (AGEM), del Marco Geoestadístico Nacional 2010.

² Densidad Media Urbana: El dato de superficie para el cálculo de la DMU se obtuvo a partir de las Áreas Geoestadísticas Básicas (AGEB) urbanas, de la Cartografía Geoestadística Urbana del Censo de Población y Vivienda 2010.

Nota: Los límites estatales y municipales fueron compilados del marco geoestadístico del INEGI, el cual consiste en la delimitación del territorio nacional en unidades de áreas codificadas, denominadas Áreas Geoestadísticas Estatales (AGEE) y Áreas Geoestadísticas Municipales (AGEM), con el objeto de referenciar la información estadística de censos y encuestas. Los límites se apegan en la medida de lo posible a los límites político-administrativos.

Fuente: Elaborado por el Grupo Interinstitucional con base en los Censos Generales de Población y Vivienda 1990, 2000 y el Censo de Población y Vivienda 2010.

Cuadro 6.32. Zona metropolitana de Oaxaca: Municipios centrales y criterios de incorporación por municipio

| Clave | Municipio | Municipios centrales | | | | Municipios exteriores | |
|-------|---------------------------|----------------------|-----------------------|--------------------------------|-----------------|-----------------------|-----------------|
| | | Conurbación física | Integración funcional | Más de un millón de habitantes | Política urbana | Integración funcional | Política urbana |
| 20067 | Oaxaca de Juárez | ● | | | | | |
| 20083 | San Agustín de las Juntas | ● | | | | | |
| 20087 | San Agustín Yatareni | ● | | | | | |
| 20091 | San Andrés Huayápam | ● | | | | | |
| 20107 | San Antonio de la Cal | ● | | | | | |
| 20115 | San Bartolo Coyotepec | ● | | | | | |
| 20157 | San Jacinto Amilpas | ● | | | | | |
| 20174 | Ánimas Trujano | ● | | | | | |
| 20227 | San Lorenzo Cacaotepec | ● | | | | | |
| 20293 | San Pablo Etlá | ● | | | | | |
| 20338 | Villa de Etlá | | | | | ● | |
| 20350 | San Sebastián Tutla | ● | | | | | |
| 20375 | Santa Cruz Amilpas | ● | | | | | |
| 20385 | Santa Cruz Xoxocotlán | ● | | | | | |
| 20390 | Santa Lucía del Camino | ● | | | | | |
| 20399 | Santa María Atzompa | ● | | | | | |
| 20403 | Santa María Coyotepec | ● | | | | | |
| 20409 | Santa María del Tule | ● | | | | | |
| 20519 | Santo Domingo Tomaltepec | ● | | | | | |
| 20539 | Soledad Etlá | | | | | ● | |
| 20553 | Tlaxiáctac de Cabrera | ● | | | | | |
| 20565 | Villa de Zaachila | | | | | ● | |

Fuente: Elaborado por el Grupo Interinstitucional con base en el Censo de Población y Vivienda 2010, declaratorias y programas de ordenación de zonas conurbadas y zonas metropolitanas.

33. ZONA METROPOLITANA DE TEHUANTEPEC

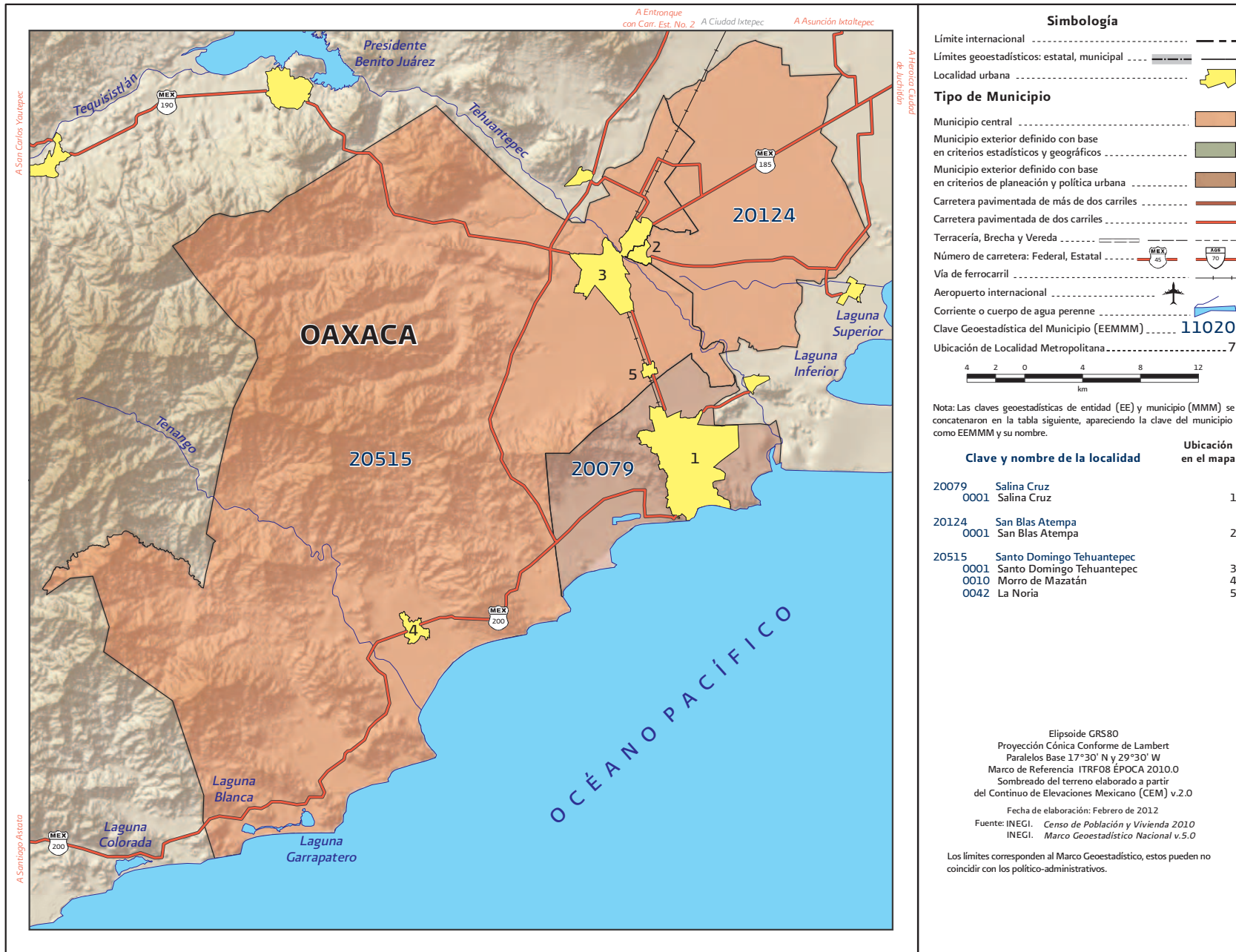

Fuente: INEGI, Marco Geoestadístico Nacional actualizado al Censo de Población y Vivienda 2010.

Cuadro 5.33. Zona metropolitana de Tehuantepec: Población, tasa de crecimiento y densidad media urbana, 1990-2010

| Clave | Municipio | Población | | | Tasa de crecimiento medio anual (%) | | Superficie ¹ (km ²) | DMU ² (hab/ha) |
|---------------------------------------|---------------------------|-----------|---------|---------|-------------------------------------|-----------|-----------------------------------------------|------------------------------|
| | | 1990 | 2000 | 2010 | 1990-2000 | 2000-2010 | | |
| 33. Zona metropolitana de Tehuantepec | | 123 789 | 145 567 | 161 337 | 1.6 | 1.0 | 1 537.8 | 52.1 |
| 20079 | Salina Cruz | 65 707 | 76 452 | 82 371 | 1.5 | 0.7 | 131.8 | 50.6 |
| 20124 | San Blas Atempa | 10 935 | 15 886 | 17 094 | 3.8 | 0.7 | 208.3 | 103.8 |
| 20515 | Santo Domingo Tehuantepec | 47 147 | 53 229 | 61 872 | 1.2 | 1.5 | 1 197.7 | 41.5 |

¹ El dato de Superficie se obtuvo de las Áreas Geoestadísticas Municipales (AGEM), del Marco Geoestadístico Nacional 2010.

² Densidad Media Urbana: El dato de superficie para el cálculo de la DMU se obtuvo a partir de las Áreas Geoestadísticas Básicas (AGEB) urbanas, de la Cartografía Geoestadística Urbana del Censo de Población y Vivienda 2010.

Nota: Los límites estatales y municipales fueron compilados del marco geoestadístico del INEGI, el cual consiste en la delimitación del territorio nacional en unidades de áreas codificadas, denominadas Áreas Geoestadísticas Estatales (AGEE) y Áreas Geoestadísticas Municipales (AGEM), con el objeto de referenciar la información estadística de censos y encuestas. Los límites se apegan en la medida de lo posible a los límites político-administrativos.

Fuente: Elaborado por el Grupo Interinstitucional con base en los Censos Generales de Población y Vivienda 1990, 2000 y el Censo de Población y Vivienda 2010.

Cuadro 6.33. Zona metropolitana de Tehuantepec: Municipios centrales y criterios de incorporación por municipio

| Clave | Municipio | Municipios centrales | | | | Municipios exteriores | |
|-------|---------------------------|----------------------|-----------------------|--------------------------------|-----------------|-----------------------|-----------------|
| | | Conurbación física | Integración funcional | Más de un millón de habitantes | Política urbana | Integración funcional | Política urbana |
| 20079 | Salina Cruz | | | | | | ● |
| 20124 | San Blas Atempa | ● | | | | | |
| 20515 | Santo Domingo Tehuantepec | ● | | | | | |

Fuente: Elaborado por el Grupo Interinstitucional con base en el Censo de Población y Vivienda 2010, declaratorias y programas de ordenación de zonas conurbadas y zonas metropolitanas.

34. ZONA METROPOLITANA DE PUEBLA-TLAXCALA

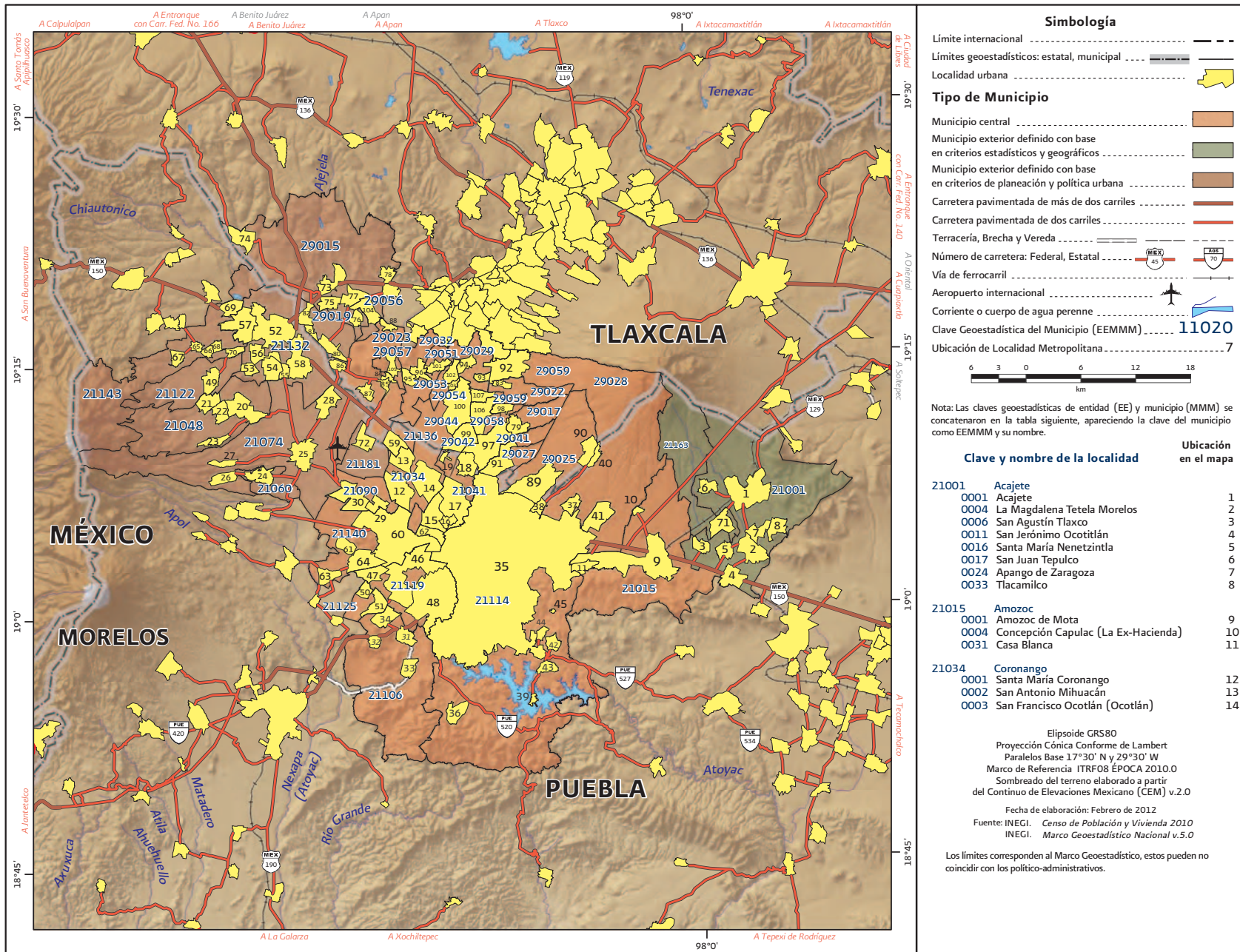

Simbología

- Limite internacional - - - - -
- Limites geoestadísticos: estatal, municipal - - - - -
- Localidad urbana
- Tipo de Municipio**
- Municipio central
- Municipio exterior definido con base en criterios estadísticos y geográficos
- Municipio exterior definido con base en criterios de planeación y política urbana
- Carretera pavimentada de más de dos carriles
- Carretera pavimentada de dos carriles
- Terracería, Brecha y Vereda
- Número de carretera: Federal, Estatal
- Vía de ferrocarril
- Aeropuerto internacional
- Corriente o cuerpo de agua perenne
- Clave Geoestadística del Municipio (EEMMM) **11020**
- Ubicación de Localidad Metropolitana **7**

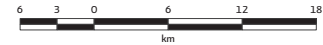

Nota: Las claves geoestadísticas de entidad (EE) y municipio (MMM) se concatenaron en la tabla siguiente, apareciendo la clave del municipio como EEMMM y su nombre.

Clave y nombre de la localidad

Ubicación en el mapa

| | | |
|-------|-------------------------------------|----|
| 21001 | Acajete | 1 |
| 0001 | Acajete | 2 |
| 0004 | La Magdalena Tetela Morelos | 3 |
| 0006 | San Agustín Tlaxco | 4 |
| 0011 | San Jerónimo Ocotitlán | 5 |
| 0016 | Santa María Nenetzingtla | 6 |
| 0017 | San Juan Tepulco | 7 |
| 0024 | Apango de Zaragoza | 8 |
| 0033 | Tlacamilco | 9 |
| 21015 | Amozoc | 10 |
| 0001 | Amozoc de Mota | 11 |
| 0004 | Concepción Capulac (La Ex-Hacienda) | 12 |
| 0031 | Casa Blanca | 13 |
| 21034 | Coronango | 14 |
| 0001 | Santa María Coronango | 15 |
| 0002 | San Antonio Mihuacán | 16 |
| 0003 | San Francisco Ocotlán (Ocotlán) | 17 |

Elipsoido GRS80
 Proyección Cónica Conforme de Lambert
 Paralelos Base 17°30' N y 29°30' W
 Marco de Referencia ITRF08 ÉPOCA 2010.0
 Sombreado del terreno elaborado a partir del Continuo de Elevaciones Mexicano (CEM) v.2.0
 Fecha de elaboración: Febrero de 2012
 Fuente: INEGI. Censo de Población y Vivienda 2010
 INEGI. Marco Geoestadístico Nacional v.5.0

Los límites corresponden al Marco Geoestadístico, estos pueden no coincidir con los político-administrativos.

Fuente: INEGI, Marco Geoestadístico Nacional actualizado al Censo de Población y Vivienda 2010.

34. ZONA METROPOLITANA DE PUEBLA-TLAXCALA

| Clave y nombre de la localidad | Ubicación en el mapa | Clave y nombre de la localidad | Ubicación en el mapa | Clave y nombre de la localidad | Ubicación en el mapa |
|-------------------------------------------------|----------------------|-----------------------------------------------------|----------------------|--------------------------------|----------------------|
| 21041 Cuautlancingo | | 0027 San Gregorio Zacapecpan | 64 | 29054 San Lorenzo Axocomanitla | |
| 0001 San Juan Cuautlancingo | 15 | | | 0001 San Lorenzo Axocomanitla | 103 |
| 0004 La Trinidad Chautenco | 16 | 21143 San Salvador el Verde | | 29056 Santa Ana Nopalucan | |
| 0008 Sanctorum | 17 | 0001 San Salvador el Verde | 65 | 0001 Santa Ana Nopalucan | 104 |
| 0012 San Lorenzo Almecatla | 18 | 0008 Analco de Ponciano Arriaga (Santa Cruz Analco) | 66 | 29057 Santa Apolonia Teacalco | |
| 0027 San Jacinto | 19 | 0009 San Andrés Hueyecatitla | 67 | 0001 Santa Apolonia Teacalco | 105 |
| 21048 Chiautzingo | | 0010 San Gregorio Aztotoacan | 68 | 29058 Santa Catarina Ayometla | |
| 0001 San Lorenzo Chiautzingo | 20 | 0011 San Lucas el Grande | 69 | 0001 Santa Catarina Ayometla | 106 |
| 0004 San Juan Tetla | 21 | 0014 San Simón Atzitzintla | 70 | 29059 Santa Cruz Quilehtla | |
| 0005 San Nicolás Zecalacoayan | 22 | 21163 Tepatlaxco de Hidalgo | | 0001 Santa Cruz Quilehtla | 107 |
| 0006 San Antonio Tlatenco | 23 | 0001 Tepatlaxco de Hidalgo | 71 | | |
| 21060 Domingo Arenas | | 21181 Tlaltenango | | | |
| 0001 Domingo Arenas | 24 | 0001 Tlaltenango | 72 | | |
| 21074 Huejotzingo | | 29015 Ixtacuixtla de Mariano Matamoros | | | |
| 0001 Huejotzingo | 25 | 0001 Villa Mariano Matamoros | 73 | | |
| 0002 Santa María Atexcac | 26 | 0003 San Antonio Atotonilco | 74 | | |
| 0013 Santa María Nepopualco | 27 | 0022 San Diego Xocoyucan | 75 | | |
| 0029 Santa Ana Xalmimilulco | 28 | 0031 Santa Inés Tecuexcomac | 76 | | |
| 21090 Juan C. Bonilla | | 0032 Santa Justina Ecatepec | 77 | | |
| 0001 Cuanalá | 29 | 0038 La Trinidad Tenexyecac | 78 | | |
| 0005 Santa María Zacatepec | 30 | 29017 Mazatecochco de José María Morelos | | | |
| 21106 Ocoyucan | | 0001 Mazatecochco | 79 | | |
| 0001 Santa Clara Ocoyucan | 31 | 29019 Tepetitla de Lardizábal | | | |
| 0003 San Bernardino Chalchihuapán | 32 | 0001 Tepetitla | 80 | | |
| 0006 Santa María Malacatepec | 33 | 0007 San Mateo Ayecac | 81 | | |
| 0008 San Bernabé Temoxtitla | 34 | 0009 Villa Alta | 82 | | |
| 21114 Puebla | | 29022 Acuamanala de Miguel Hidalgo | | | |
| 0001 Heroica Puebla de Zaragoza | 35 | 0001 Acuamanala | 83 | | |
| 0133 San Andrés Azumiatla | 36 | 29023 Nativitas | | | |
| 0190 La Resurrección | 37 | 0001 Nativitas | 84 | | |
| 0194 San Sebastián de Aparicio | 38 | 0004 Santo Tomás la Concordia | 85 | | |
| 0196 San Baltazar Tetela | 39 | 0011 San Rafael Tenanyecac | 86 | | |
| 0211 San Miguel Canoa | 40 | 0016 Santiago Michac | 87 | | |
| 0218 Santa María Xonacatepec | 41 | 0017 San Vicente Xiloxochitla | 88 | | |
| 0221 Santo Tomás Chautla | 42 | 29025 San Pablo del Monte | | | |
| 0232 San Pedro Zacachimalpa | 43 | 0001 Villa Vicente Guerrero | 89 | | |
| 0359 Santa Catarina | 44 | 0002 San Isidro Buen Suceso | 90 | | |
| 0488 Galaxia la Calera | 45 | 29027 Tenancingo | | | |
| 21119 San Andrés Cholula | | 0001 Tenancingo | 91 | | |
| 0001 San Andrés Cholula | 46 | 29028 Teolochohco | | | |
| 0009 San Luis Tehuiloyocan | 47 | 0001 Teolochohco | 92 | | |
| 0013 San Bernardino Tlaxcalancingo | 48 | 0002 El Carmen Aztama | 93 | | |
| 21122 San Felipe Teotlalcingo | | 29029 Tepeyanco | | | |
| 0001 San Felipe Teotlalcingo | 49 | 0001 Tepeyanco | 94 | | |
| 21125 San Gregorio Atzompa | | 29032 Tetlatlahuca | | | |
| 0001 San Gregorio Atzompa | 50 | 0001 Tetlatlahuca | 95 | | |
| 0002 Chipilo de Francisco Javier Mina (Chipilo) | 51 | 0007 Santa Cruz Aquiahuac | 96 | | |
| 21132 San Martín Texmelucan | | 29041 Papalotla de Xicohténcatl | | | |
| 0001 San Martín Texmelucan de Labastida | 52 | 0001 Papalotla | 97 | | |
| 0004 San Buenaventura Tecaltzingo | 53 | 0004 San Marcos Contla | 98 | | |
| 0008 San Francisco Tepeyecac | 54 | 29042 Xicohtzinco | | | |
| 0009 San Jerónimo Tianguismanalco | 55 | 0001 Xicohtzinco | 99 | | |
| 0010 San Juan Tuxco | 56 | 29044 Zacatelco | | | |
| 0013 San Rafael Tlanalapan | 57 | 0001 Zacatelco | 100 | | |
| 0015 Santa María Moyotzingo | 58 | 29051 San Jerónimo Zacualpan | | | |
| 21136 San Miguel Xoxtla | | 0001 San Jerónimo Zacualpan | 101 | | |
| 0001 San Miguel Xoxtla | 59 | 29053 San Juan Huactzinco | | | |
| 21140 San Pedro Cholula | | 0001 San Juan Huactzinco | 102 | | |
| 0001 Cholula de Rivadavia | 60 | | | | |
| 0007 San Francisco Coapa | 61 | | | | |
| 0014 Santiago Momoxpan | 62 | | | | |
| 0020 Santa María Acuecomac | 63 | | | | |

Fuente: INEGI, Marco Geoestadístico Nacional actualizado al Censo de Población y Vivienda 2010.

Cuadro 5.34. Zona metropolitana de Puebla-Tlaxcala: Población, tasa de crecimiento y densidad media urbana, 1990-2010

| Clave | Municipio | Población | | | Tasa de crecimiento medio anual (%) | | Superficie ¹ (km ²) | DMU ² (hab/ha) |
|-------|---------------------------------------|-----------|-----------|-----------|-------------------------------------|-----------|-----------------------------------------------|------------------------------|
| | | 1990 | 2000 | 2010 | 1990-2000 | 2000-2010 | | |
| 34. | Zona metropolitana de Puebla-Tlaxcala | 1 776 884 | 2 269 995 | 2 728 790 | 2.5 | 1.8 | 2 392.4 | 76.6 |
| 21001 | Acajete | 41 227 | 49 462 | 60 353 | 1.9 | 1.9 | 176.9 | 29.9 |
| 21015 | Amozoc | 35 738 | 64 315 | 100 964 | 6.1 | 4.5 | 135.1 | 51.4 |
| 21034 | Coronango | 20 576 | 27 575 | 34 596 | 3.0 | 2.2 | 36.7 | 19.7 |
| 21041 | Cuatlancingo | 29 047 | 46 729 | 79 153 | 4.9 | 5.2 | 38.2 | 47.0 |
| 21048 | Chiautzingo | 15 483 | 17 788 | 18 762 | 1.4 | 0.5 | 81.1 | 13.3 |
| 21060 | Domingo Arenas | 4 438 | 5 581 | 6 946 | 2.3 | 2.1 | 16.1 | 26.1 |
| 21074 | Huejotzingo | 41 792 | 50 868 | 63 457 | 2.0 | 2.2 | 173.0 | 43.1 |
| 21090 | Juan C. Bonilla | 11 495 | 14 483 | 18 540 | 2.4 | 2.4 | 22.3 | 21.9 |
| 21106 | Ocoyucan | 17 708 | 23 619 | 25 720 | 2.9 | 0.8 | 119.8 | 19.0 |
| 21114 | Puebla | 1 057 454 | 1 346 916 | 1 539 819 | 2.5 | 1.3 | 547.3 | 102.9 |
| 21119 | San Andrés Cholula | 37 788 | 56 066 | 100 439 | 4.1 | 5.8 | 58.7 | 41.3 |
| 21122 | San Felipe Teotlancingo | 7 719 | 8 632 | 9 426 | 1.1 | 0.9 | 39.4 | 20.3 |
| 21125 | San Gregorio Atzompa | 5 593 | 6 934 | 8 170 | 2.2 | 1.6 | 11.8 | 15.5 |
| 21132 | San Martín Texmelucan | 94 471 | 121 071 | 141 112 | 2.5 | 1.5 | 89.6 | 54.2 |
| 21136 | San Miguel Xoxtla | 7 478 | 9 350 | 11 598 | 2.3 | 2.1 | 8.3 | 44.8 |
| 21140 | San Pedro Cholula | 78 177 | 99 794 | 120 459 | 2.5 | 1.8 | 76.9 | 41.2 |
| 21143 | San Salvador el Verde | 17 980 | 22 649 | 28 419 | 2.4 | 2.2 | 110.9 | 23.4 |
| 21163 | Tepatlaxco de Hidalgo | 12 153 | 14 055 | 16 275 | 1.5 | 1.4 | 61.3 | 42.6 |
| 21181 | Tlaltenango | 4 338 | 5 370 | 6 269 | 2.2 | 1.5 | 21.5 | 19.0 |
| 29015 | Ixtacuixtla de Mariano Matamoros | 30 663 | 30 301 | 35 162 | -0.1 | 1.5 | 161.5 | 23.8 |
| 29017 | Mazatecochco de José María Morelos | 6 320 | 8 357 | 9 740 | 2.9 | 1.5 | 14.6 | 53.4 |
| 29019 | Tepetitla de Lardizábal | 11 235 | 14 313 | 18 725 | 2.5 | 2.6 | 23.1 | 32.1 |
| 29022 | Acuamanala de Miguel Hidalgo | 6 989 | 4 357 | 5 711 | -4.6 | 2.7 | 15.0 | 14.1 |
| 29023 | Natívitás | 21 485 | 21 020 | 23 621 | -0.2 | 1.1 | 52.5 | 19.0 |
| 29025 | San Pablo del Monte | 40 917 | 54 387 | 69 615 | 2.9 | 2.4 | 58.9 | 67.3 |

Continúa

Cuadro 5.34. Zona metropolitana de Puebla-Tlaxcala: Población, tasa de crecimiento y densidad media urbana, 1990-2010

| Clave | Municipio | Población | | | Tasa de crecimiento medio anual (%) | | Superficie ¹ (km ²) | DMU ² (hab/ha) |
|-------|---------------------------|-----------|--------|--------|-------------------------------------|-----------|-----------------------------------------------|------------------------------|
| | | 1990 | 2000 | 2010 | 1990-2000 | 2000-2010 | | |
| 29027 | Tenancingo | 9 749 | 10 142 | 11 763 | 0.4 | 1.4 | 13.2 | 32.5 |
| 29028 | Teolochoico | 13 693 | 17 067 | 21 671 | 2.2 | 2.3 | 76.6 | 21.4 |
| 29029 | Tepeyanco | 16 942 | 9 006 | 11 048 | -6.2 | 2.0 | 16.5 | 17.9 |
| 29032 | Tetlatlahuca | 15 801 | 10 803 | 12 410 | -3.8 | 1.4 | 26.1 | 16.4 |
| 29041 | Papalotla de Xicohténcatl | 17 222 | 22 288 | 26 997 | 2.6 | 1.9 | 23.2 | 26.7 |
| 29042 | Xicohtzinco | 8 563 | 10 226 | 12 255 | 1.8 | 1.8 | 7.3 | 28.1 |
| 29044 | Zacatelco | 36 650 | 31 915 | 38 654 | -1.4 | 1.9 | 29.5 | 37.8 |
| 29051 | San Jerónimo Zacualpan | n.a. | 3 234 | 3 581 | n.a. | 1.0 | 7.8 | 18.6 |
| 29053 | San Juan Huactzinco | n.a. | 5 547 | 6 821 | n.a. | 2.0 | 4.5 | 29.3 |
| 29054 | San Lorenzo Axocomanitla | n.a. | 4 368 | 5 045 | n.a. | 1.4 | 4.5 | 48.2 |
| 29056 | Santa Ana Nopalucan | n.a. | 5 851 | 6 857 | n.a. | 1.5 | 9.2 | 19.3 |
| 29057 | Santa Apolonia Teacalco | n.a. | 3 676 | 4 349 | n.a. | 1.6 | 8.0 | 26.8 |
| 29058 | Santa Catarina Ayometla | n.a. | 6 997 | 7 992 | n.a. | 1.3 | 10.1 | 17.0 |
| 29059 | Santa Cruz Quilehltla | n.a. | 4 883 | 6 296 | n.a. | 2.5 | 5.4 | 17.9 |

¹ El dato de Superficie se obtuvo de las Áreas Geoestadísticas Municipales (AGEM), del Marco Geoestadístico Nacional 2010.

² Densidad Media Urbana: El dato de superficie para el cálculo de la DMU se obtuvo a partir de las Áreas Geoestadísticas Básicas (AGEB) urbanas, de la Cartografía Geoestadística Urbana del Censo de Población y Vivienda 2010. n.a. No aplica porque el municipio se creó posterior a esta fecha.

Nota: Los límites estatales y municipales fueron compilados del marco geoestadístico del INEGI, el cual consiste en la delimitación del territorio nacional en unidades de áreas codificadas, denominadas Áreas Geoestadísticas Estatales (AGEE) y Áreas Geoestadísticas Municipales (AGEM), con el objeto de referenciar la información estadística de censos y encuestas. Los límites se apegan en la medida de lo posible a los límites político-administrativos.

Fuente: Elaborado por el Grupo Interinstitucional con base en los Censos Generales de Población y Vivienda 1990, 2000 y el Censo de Población y Vivienda 2010.

Cuadro 6.34. Zona metropolitana de Puebla-Tlaxcala: Municipios centrales y criterios de incorporación por municipio

| Clave | Municipio | Municipios centrales | | | | Municipios exteriores | |
|-------|------------------------------------|----------------------|-----------------------|--------------------------------|-----------------|-----------------------|-----------------|
| | | Conurbación física | Integración funcional | Más de un millón de habitantes | Política urbana | Integración funcional | Política urbana |
| 21001 | Acajete | | | | | ● | |
| 21015 | Amozoc | ● | | | | | |
| 21034 | Coronango | ● | | | | | |
| 21041 | Cuatlancingo | ● | | | | | |
| 21048 | Chiautzingo | | | | | | ● |
| 21060 | Domingo Arenas | | | | | | ● |
| 21074 | Huejotzingo | | | | | | ● |
| 21090 | Juan C. Bonilla | ● | | | | | |
| 21106 | Ocoyucan | ● | | | | | |
| 21114 | Puebla | ● | | | | | |
| 21119 | San Andrés Cholula | ● | | | | | |
| 21122 | San Felipe Teotlalcingo | | | | | | ● |
| 21125 | San Gregorio Atzompa | ● | | | | | |
| 21132 | San Martín Texmelucan | | | | | | ● |
| 21136 | San Miguel Xoxtla | ● | | | | | |
| 21140 | San Pedro Cholula | ● | | | | | |
| 21143 | San Salvador el Verde | | | | | | ● |
| 21163 | Tepatlxaco de Hidalgo | | | | | ● | |
| 21181 | Tlaltenango | | | | | | ● |
| 29015 | Ixtacuixtla de Mariano Matamoros | | | | | | ● |
| 29017 | Mazatecochco de José María Morelos | ● | | | | | |
| 29019 | Tepetitla de Lardizábal | | | | | | ● |
| 29022 | Acuamanala de Miguel Hidalgo | ● | | | | | |
| 29023 | Nativitas | ● | | | | | |

Continúa

Cuadro 6.34. Zona metropolitana de Puebla-Tlaxcala: Municipios centrales y criterios de incorporación por municipio

| Clave | Municipio | Municipios centrales | | | | Municipios exteriores | |
|-------|---------------------------|----------------------|-----------------------|--------------------------------|-----------------|-----------------------|-----------------|
| | | Conurbación física | Integración funcional | Más de un millón de habitantes | Política urbana | Integración funcional | Política urbana |
| 29025 | San Pablo del Monte | ● | | | | | |
| 29027 | Tenancingo | ● | | | | | |
| 29028 | Teolochohco | ● | | | | | |
| 29029 | Tepeyanco | ● | | | | | |
| 29032 | Tetlatlahuca | ● | | | | | |
| 29041 | Papalotla de Xicohténcatl | ● | | | | | |
| 29042 | Xicohtzinco | ● | | | | | |
| 29044 | Zacatelco | ● | | | | | |
| 29051 | San Jerónimo Zacualpan | ● | | | | | |
| 29053 | San Juan Huactzinco | ● | | | | | |
| 29054 | San Lorenzo Axocomanitla | ● | | | | | |
| 29056 | Santa Ana Nopalucan | | | | | | ● |
| 29057 | Santa Apolonia Teacalco | ● | | | | | |
| 29058 | Santa Catarina Ayometla | ● | | | | | |
| 29059 | Santa Cruz Quilehtla | ● | | | | | |

Fuente: Elaborado por el Grupo Interinstitucional con base en el Censo de Población y Vivienda 2010, declaratorias y programas de ordenación de zonas conurbadas y zonas metropolitanas.

35. ZONA METROPOLITANA DE TEHUACÁN

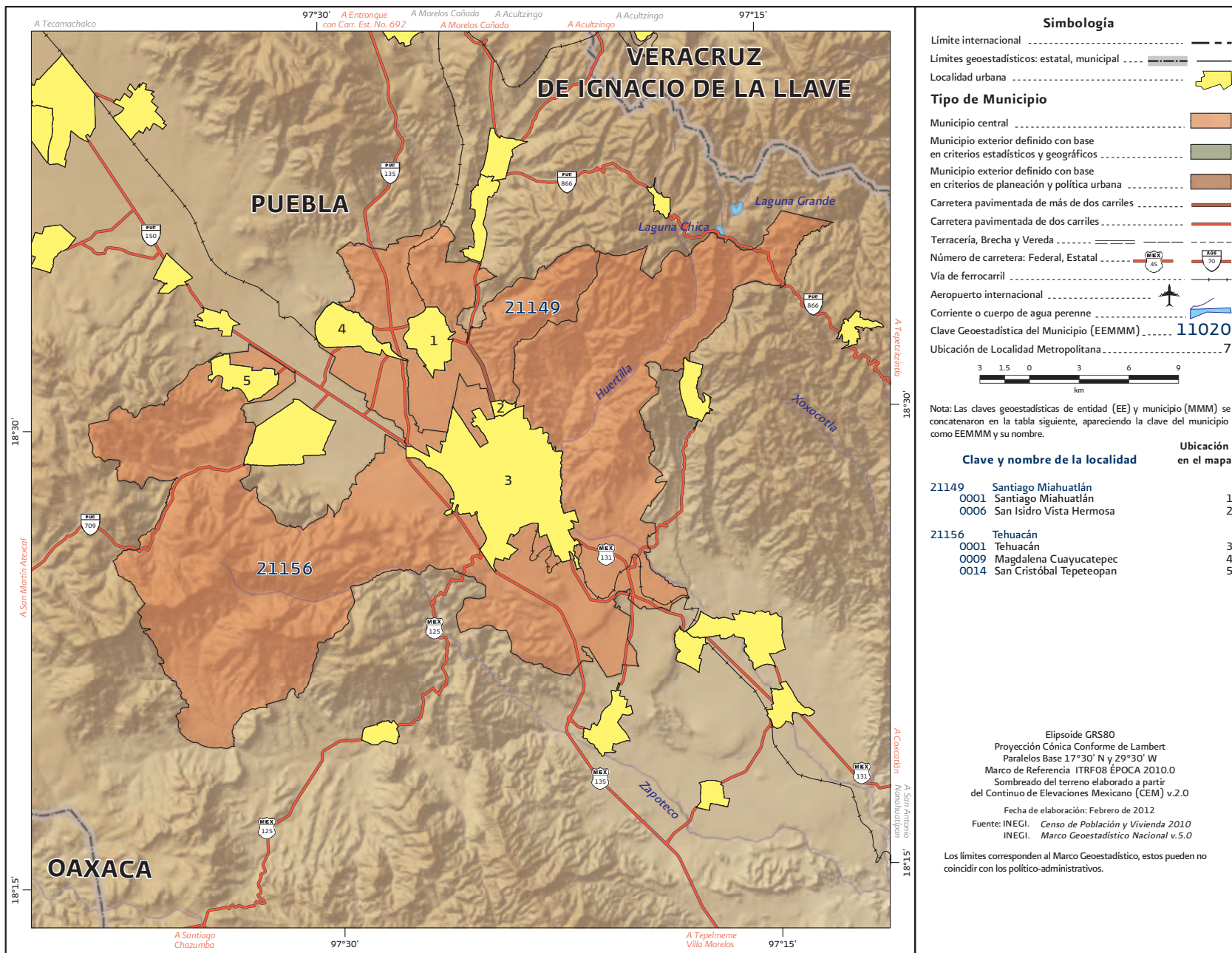

Fuente: INEGI, Marco Geoestadístico Nacional actualizado al Censo de Población y Vivienda 2010.

Cuadro 5.35. Zona metropolitana de Tehuacán: Población, tasa de crecimiento y densidad media urbana, 1990-2010

| Clave | Municipio | Población | | | Tasa de crecimiento medio anual (%) | | Superficie ¹ (km ²) | DMU ² (hab/ha) |
|------------------------------------|---------------------|-----------|---------|---------|-------------------------------------|-----------|-----------------------------------------------|------------------------------|
| | | 1990 | 2000 | 2010 | 1990-2000 | 2000-2010 | | |
| 35. Zona metropolitana de Tehuacán | | 164 636 | 240 507 | 296 899 | 3.9 | 2.1 | 647.0 | 73.2 |
| 21149 | Santiago Miahuatlán | 9 073 | 14 249 | 21 993 | 4.6 | 4.3 | 94.0 | 28.2 |
| 21156 | Tehuacán | 155 563 | 226 258 | 274 906 | 3.8 | 1.9 | 553.0 | 76.1 |

¹ El dato de Superficie se obtuvo de las Áreas Geoestadísticas Municipales (AGEM), del Marco Geoestadístico Nacional 2010.

² Densidad Media Urbana: El dato de superficie para el cálculo de la DMU se obtuvo a partir de las Áreas Geoestadísticas Básicas (AGEB) urbanas, de la Cartografía Geoestadística Urbana del Censo de Población y Vivienda 2010.

Nota: Los límites estatales y municipales fueron compilados del marco geoestadístico del INEGI, el cual consiste en la delimitación del territorio nacional en unidades de áreas codificadas, denominadas Áreas Geoestadísticas Estatales (AGEE) y Áreas Geoestadísticas Municipales (AGEM), con el objeto de referenciar la información estadística de censos y encuestas. Los límites se apegan en la medida de lo posible a los límites político-administrativos.

Fuente: Elaborado por el Grupo Interinstitucional con base en los Censos Generales de Población y Vivienda 1990, 2000 y el Censo de Población y Vivienda 2010.

Cuadro 6.35. Zona metropolitana de Tehuacán: Municipios centrales y criterios de incorporación por municipio

| Clave | Municipio | Municipios centrales | | | | Municipios exteriores | |
|-------|---------------------|----------------------|-----------------------|--------------------------------|-----------------|-----------------------|-----------------|
| | | Conurbación física | Integración funcional | Más de un millón de habitantes | Política urbana | Integración funcional | Política urbana |
| 21149 | Santiago Miahuatlán | ● | | | | | |
| 21156 | Tehuacán | ● | | | | | |

Fuente: Elaborado por el Grupo Interinstitucional con base en el Censo de Población y Vivienda 2010, declaratorias y programas de ordenación de zonas conurbadas y zonas metropolitanas.

36. ZONA METROPOLITANA DE QUERÉTARO

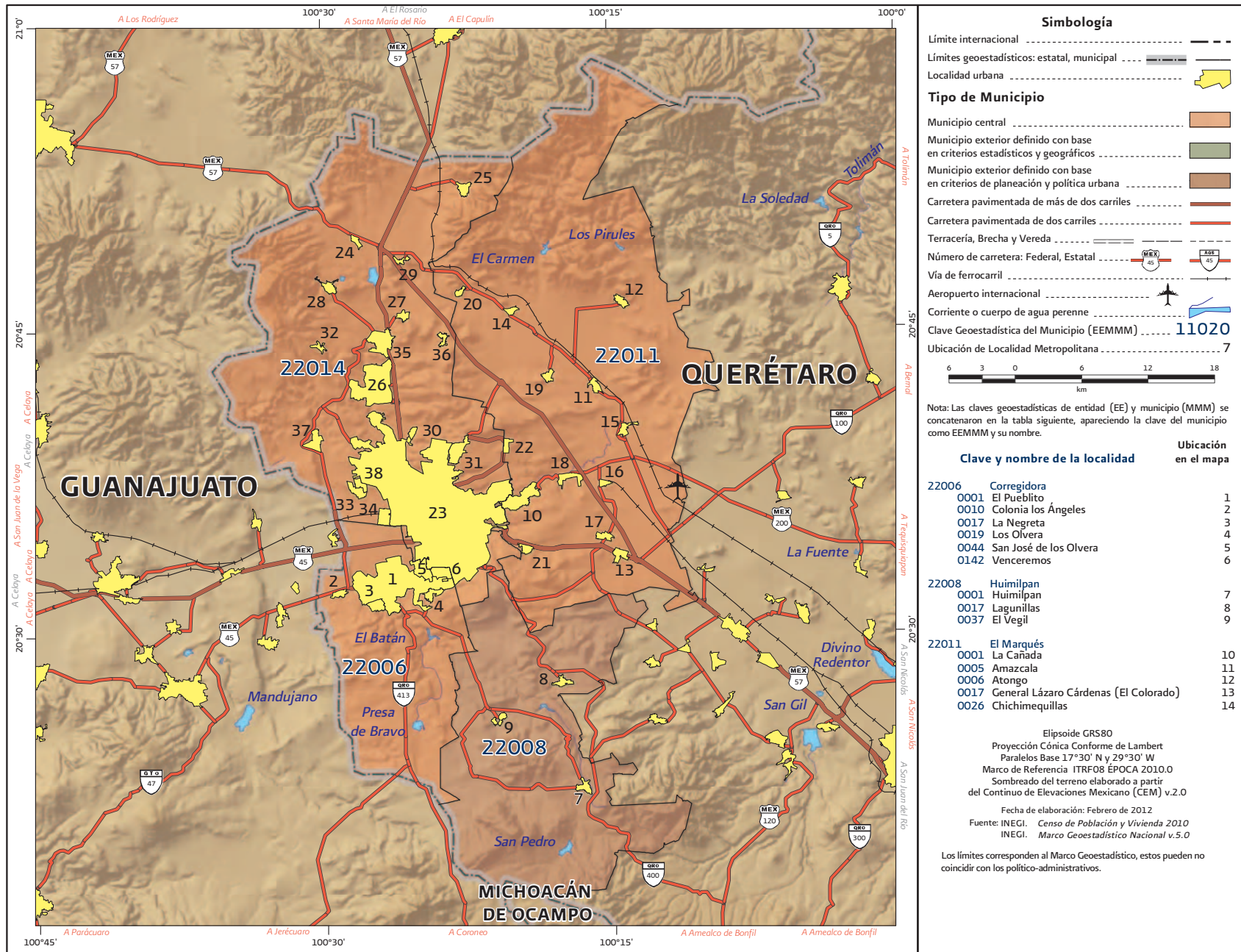

Fuente: INEGI, Marco Geoestadístico Nacional actualizado al Censo de Población y Vivienda 2010.

36. ZONA METROPOLITANA DE QUERÉTARO

| Clave y nombre de la localidad | Ubicación en el mapa |
|--------------------------------------------|----------------------|
| 22011 El Marqués | |
| 0032 La Griega | 15 |
| 0036 Jesús María | 16 |
| 0049 La Piedad (San Miguel Colorado) | 17 |
| 0058 Saldarriaga | 18 |
| 0067 Santa Cruz | 19 |
| 0073 Tierra Blanca | 20 |
| 0380 San Isidro Miranda | 21 |
| 0439 La Pradera | 22 |
| 22014 Querétaro | |
| 0001 Santiago de Querétaro | 23 |
| 0032 Buenavista | 24 |
| 0051 La Gotera | 25 |
| 0058 Juriquilla | 26 |
| 0069 Montenegro | 27 |
| 0075 Pie de Gallo | 28 |
| 0085 Puerto de Aguirre | 29 |
| 0092 El Salitre | 30 |
| 0101 San José el Alto | 31 |
| 0103 San Miguelito | 32 |
| 0105 San Pedro Mártir | 33 |
| 0107 Santa María Magdalena | 34 |
| 0108 Santa Rosa Jáuregui | 35 |
| 0110 La Solana | 36 |
| 0114 Tlacote el Bajo | 37 |
| 0236 Colinas de Santa Cruz Segunda Sección | 38 |

Cuadro 5.36. Zona metropolitana de Querétaro: Población, tasa de crecimiento y densidad media urbana, 1990-2010

| Clave | Municipio | Población | | | Tasa de crecimiento medio anual (%) | | Superficie ¹ (km ²) | DMU ² (hab/ha) |
|-------------------------------------|-------------|-----------|---------|-----------|-------------------------------------|-----------|-----------------------------------------------|------------------------------|
| | | 1990 | 2000 | 2010 | 1990-2000 | 2000-2010 | | |
| 36. Zona metropolitana de Querétaro | | 579 597 | 816 481 | 1 097 025 | 3.5 | 2.9 | 2 053.4 | 98.1 |
| 22006 | Corregidora | 43 775 | 74 558 | 143 073 | 5.5 | 6.5 | 234.9 | 78.1 |
| 22008 | Huimilpan | 24 106 | 29 140 | 35 554 | 1.9 | 1.9 | 388.1 | 27.4 |
| 22011 | El Marqués | 55 258 | 71 397 | 116 458 | 2.6 | 4.8 | 747.6 | 58.4 |
| 22014 | Querétaro | 456 458 | 641 386 | 801 940 | 3.5 | 2.2 | 682.7 | 105.4 |

¹ El dato de Superficie se obtuvo de las Áreas Geoestadísticas Municipales (AGEM), del Marco Geoestadístico Nacional 2010.

² Densidad Media Urbana: El dato de superficie para el cálculo de la DMU se obtuvo a partir de las Áreas Geoestadísticas Básicas (AGEB) urbanas, de la Cartografía Geoestadística Urbana del Censo de Población y Vivienda 2010.

Nota: Los límites estatales y municipales fueron compilados del marco geoestadístico del INEGI, el cual consiste en la delimitación del territorio nacional en unidades de áreas codificadas, denominadas Áreas Geoestadísticas Estatales (AGEE) y Áreas Geoestadísticas Municipales (AGEM), con el objeto de referenciar la información estadística de censos y encuestas. Los límites se apegan en la medida de lo posible a los límites político-administrativos.

Fuente: Elaborado por el Grupo Interinstitucional con base en los Censos Generales de Población y Vivienda 1990, 2000 y el Censo de Población y Vivienda 2010.

Cuadro 6.36. Zona metropolitana de Querétaro: Municipios centrales y criterios de incorporación por municipio

| Clave | Municipio | Municipios centrales | | | | Municipios exteriores | |
|-------|-------------|----------------------|-----------------------|--------------------------------|-----------------|-----------------------|-----------------|
| | | Conurbación física | Integración funcional | Más de un millón de habitantes | Política urbana | Integración funcional | Política urbana |
| 22006 | Corregidora | ● | | | | | |
| 22008 | Huimilpan | | | | | | ● |
| 22011 | El Marqués | ● | | | | | |
| 22014 | Querétaro | ● | | | | | |

Fuente: Elaborado por el Grupo Interinstitucional con base en el Censo de Población y Vivienda 2010, declaratorias y programas de ordenación de zonas conurbadas y zonas metropolitanas.

37. ZONA METROPOLITANA DE CANCÚN

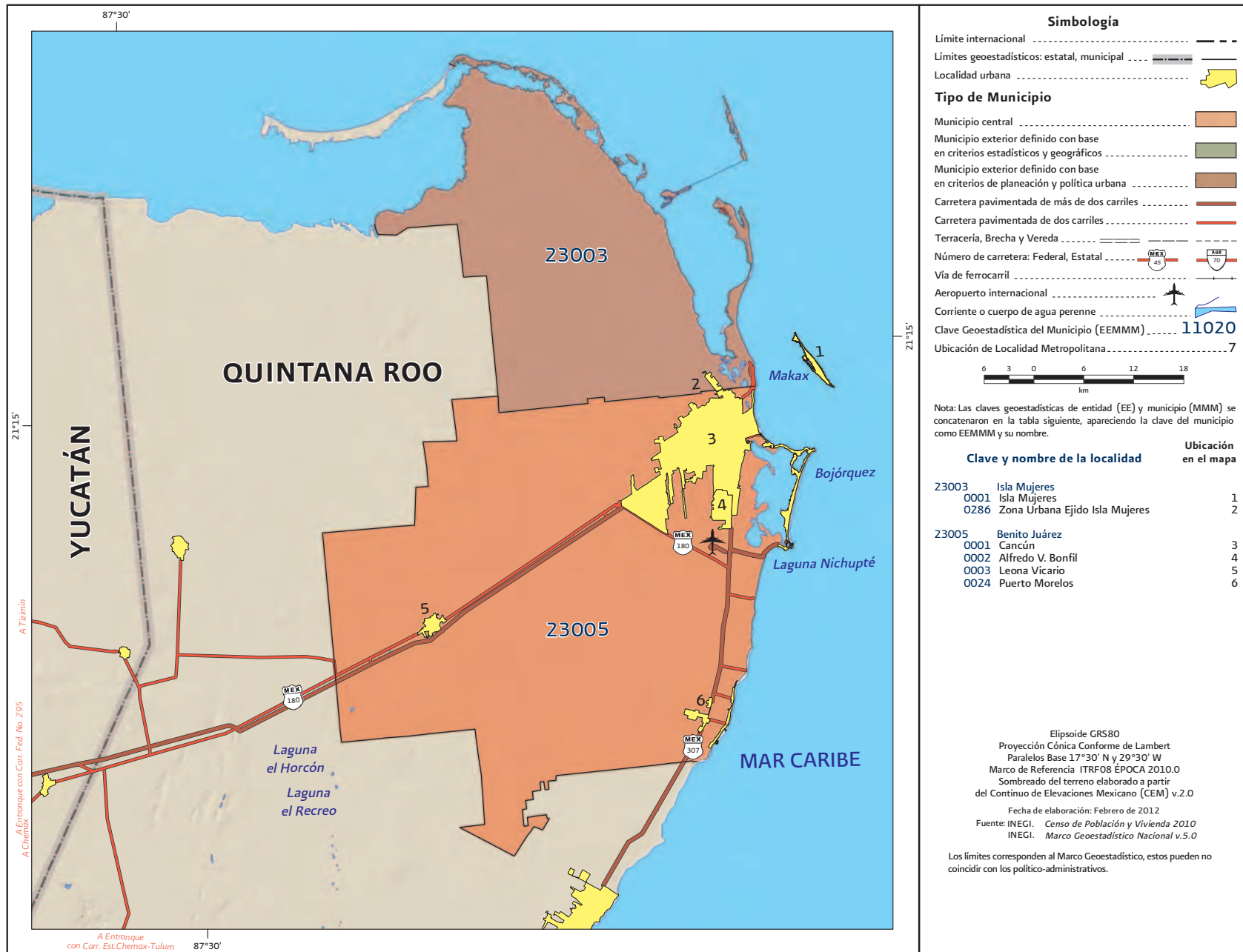

Fuente: INEGI, Marco Geoestadístico Nacional actualizado al Censo de Población y Vivienda 2010.

Cuadro 5.37. Zona metropolitana de Cancún: Población, tasa de crecimiento y densidad media urbana, 1990-2010

| Clave | Municipio | Población | | | Tasa de crecimiento medio anual (%) | | Superficie ¹ (km ²) | DMU ² (hab/ha) |
|----------------------------------|---------------|-----------|---------|---------|-------------------------------------|-----------|--------------------------------------------|---------------------------|
| | | 1990 | 2000 | 2010 | 1990-2000 | 2000-2010 | | |
| 37. Zona metropolitana de Cancún | | 187 431 | 431 128 | 677 379 | 8.7 | 4.5 | 3 053.6 | 103.2 |
| 23003 | Isla Mujeres | 10 666 | 11 313 | 16 203 | 0.6 | 3.5 | 944.9 | 56.3 |
| 23005 | Benito Juárez | 176 765 | 419 815 | 661 176 | 9.1 | 4.5 | 2 108.8 | 104.3 |

¹ El dato de Superficie se obtuvo de las Áreas Geoestadísticas Municipales (AGEM), del Marco Geoestadístico Nacional 2010.

² Densidad Media Urbana: El dato de superficie para el cálculo de la DMU se obtuvo a partir de las Áreas Geoestadísticas Básicas (AGEB) urbanas, de la Cartografía Geoestadística Urbana del Censo de Población y Vivienda 2010.

Nota: Los límites estatales y municipales fueron compilados del marco geoestadístico del INEGI, el cual consiste en la delimitación del territorio nacional en unidades de áreas codificadas, denominadas Áreas Geoestadísticas Estatales (AGEE) y Áreas Geoestadísticas Municipales (AGEM), con el objeto de referenciar la información estadística de censos y encuestas. Los límites se apegan en la medida de lo posible a los límites político-administrativos.

Fuente: Elaborado por el Grupo Interinstitucional con base en los Censos Generales de Población y Vivienda 1990, 2000 y el Censo de Población y Vivienda 2010.

Cuadro 6.37. Zona metropolitana de Cancún: Municipios centrales y criterios de incorporación por municipio

| Clave | Municipio | Municipios centrales | | | | Municipios exteriores | |
|-------|---------------|----------------------|-----------------------|--------------------------------|-----------------|-----------------------|-----------------|
| | | Conurbación física | Integración funcional | Más de un millón de habitantes | Política urbana | Integración funcional | Política urbana |
| 23003 | Isla Mujeres | | | | | | ● |
| 23005 | Benito Juárez | | | | ● | | |

Fuente: Elaborado por el Grupo Interinstitucional con base en el Censo de Población y Vivienda 2010, declaratorias y programas de ordenación de zonas conurbadas y zonas metropolitanas.

38. ZONA METROPOLITANA DE SAN LUIS POTOSÍ-SOLEDAD DE GRACIANO SÁNCHEZ

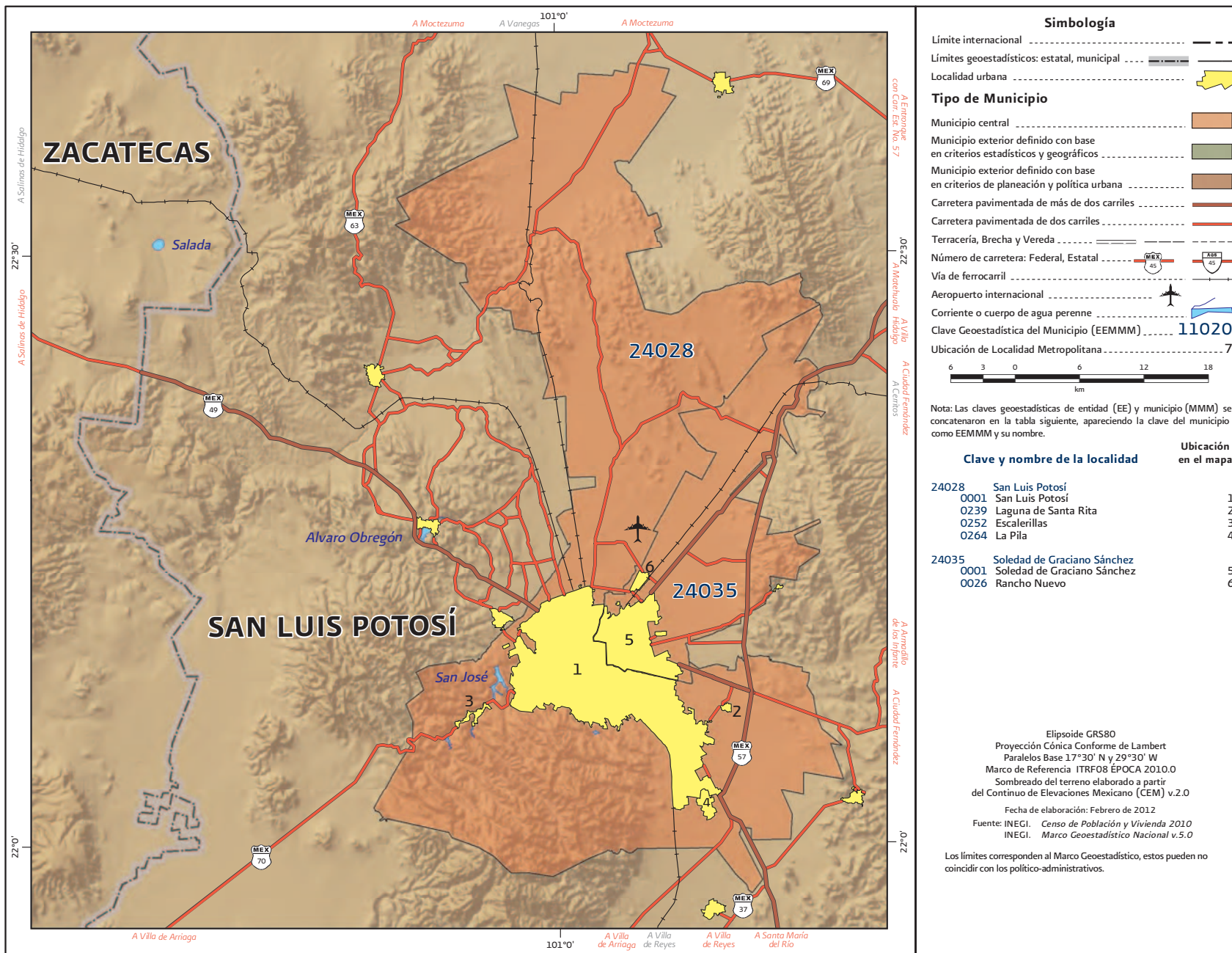

Fuente: INEGI, Marco Geoestadístico Nacional actualizado al Censo de Población y Vivienda 2010.

Cuadro 5.38. Zona metropolitana de San Luis Potosí-Soledad de Graciano Sánchez: Población, tasa de crecimiento y densidad media urbana, 1990-2010

| Clave | Municipio | Población | | | Tasa de crecimiento medio anual (%) | | Superficie ¹ (km ²) | DMU ² (hab/ha) |
|-----------------------------------------------------------------------|-----------------------------|-----------|---------|-----------|-------------------------------------|-----------|--------------------------------------------|---------------------------|
| | | 1990 | 2000 | 2010 | 1990-2000 | 2000-2010 | | |
| 38. Zona metropolitana de San Luis Potosí-Soledad de Graciano Sánchez | | 658 712 | 850 828 | 1 040 443 | 2.6 | 2.0 | 1 787.7 | 105.9 |
| 24028 | San Luis Potosí | 525 733 | 670 532 | 772 604 | 2.5 | 1.4 | 1 482.0 | 103.5 |
| 24035 | Soledad de Graciano Sánchez | 132 979 | 180 296 | 267 839 | 3.1 | 3.9 | 305.7 | 112.8 |

¹ El dato de Superficie se obtuvo de las Áreas Geoestadísticas Municipales (AGEM), del Marco Geoestadístico Nacional 2010.

² Densidad Media Urbana: El dato de superficie para el cálculo de la DMU se obtuvo a partir de las Áreas Geoestadísticas Básicas (AGEB) urbanas, de la Cartografía Geoestadística Urbana del Censo de Población y Vivienda 2010.

Nota: Los límites estatales y municipales fueron compilados del marco geoestadístico del INEGI, el cual consiste en la delimitación del territorio nacional en unidades de áreas codificadas, denominadas Áreas Geoestadísticas Estatales (AGEE) y Áreas Geoestadísticas Municipales (AGEM), con el objeto de referenciar la información estadística de censos y encuestas. Los límites se apegan en la medida de lo posible a los límites político-administrativos.

Fuente: Elaborado por el Grupo Interinstitucional con base en los Censos Generales de Población y Vivienda 1990, 2000 y el Censo de Población y Vivienda 2010.

Cuadro 6.38. Zona metropolitana de San Luis Potosí-Soledad de Graciano Sánchez: Municipios centrales y criterios de incorporación por municipio

| Clave | Municipio | Municipios centrales | | | | Municipios exteriores | |
|-------|-----------------------------|----------------------|-----------------------|--------------------------------|-----------------|-----------------------|-----------------|
| | | Conurbación física | Integración funcional | Más de un millón de habitantes | Política urbana | Integración funcional | Política urbana |
| 24028 | San Luis Potosí | ● | | | | | |
| 24035 | Soledad de Graciano Sánchez | ● | | | | | |

Fuente: Elaborado por el Grupo Interinstitucional con base en el Censo de Población y Vivienda 2010, declaratorias y programas de ordenación de zonas conurbadas y zonas metropolitanas.

39. ZONA METROPOLITANA DE RIOVERDE-CIUDAD FERNÁNDEZ

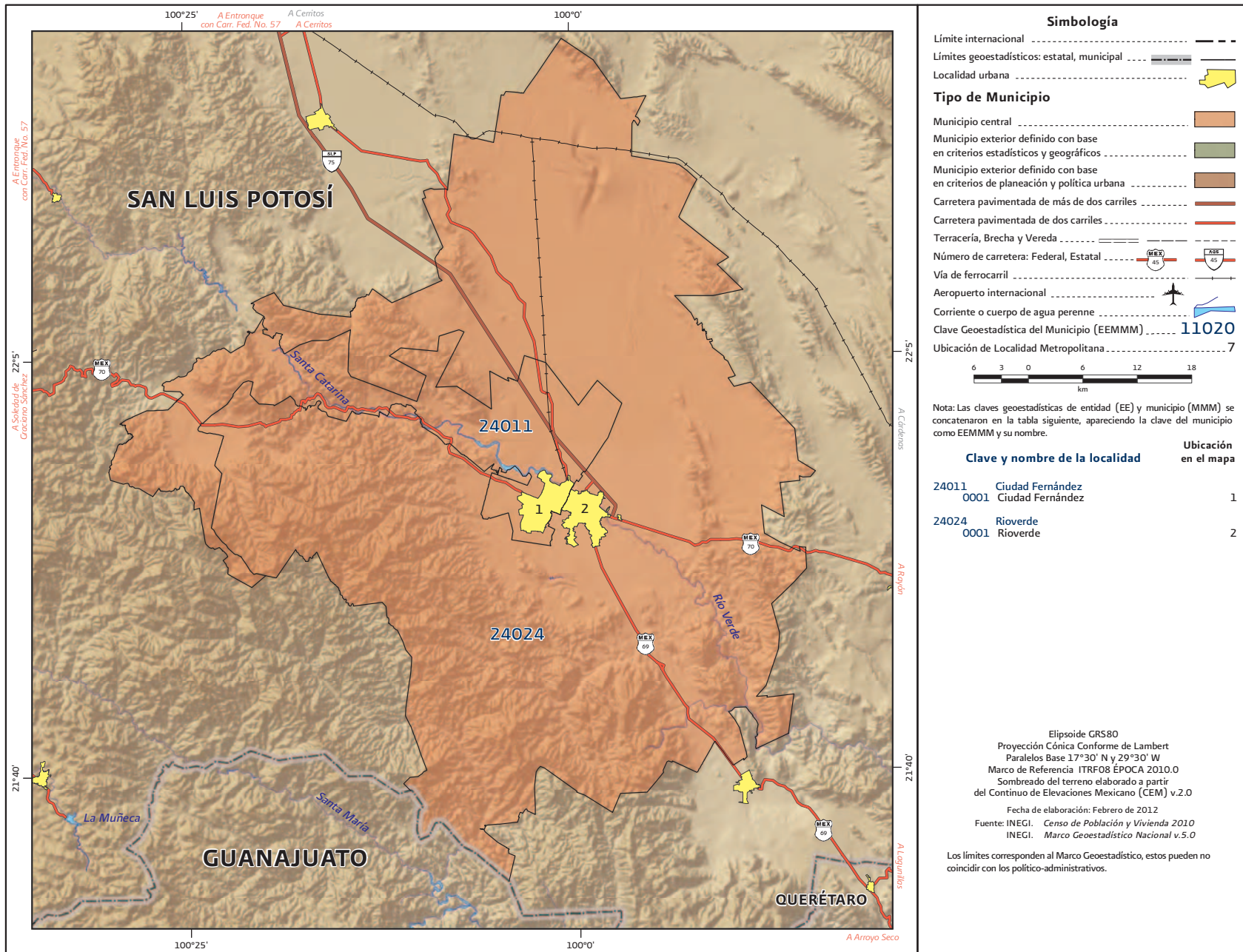

Fuente: INEGI, Marco Geoestadístico Nacional actualizado al Censo de Población y Vivienda 2010.

Cuadro 5.39. Zona metropolitana de Rioverde-Ciudad Fernández: Población, tasa de crecimiento y densidad media urbana, 1990-2010

| Clave | Municipio | Población | | | Tasa de crecimiento medio anual (%) | | Superficie ¹ (km ²) | DMU ² (hab/ha) |
|-----------------------------------------------------|------------------|-----------|---------|---------|-------------------------------------|-----------|-----------------------------------------------|------------------------------|
| | | 1990 | 2000 | 2010 | 1990-2000 | 2000-2010 | | |
| 39. Zona metropolitana de Rioverde-Ciudad Fernández | | 121 212 | 128 935 | 135 452 | 0.6 | 0.5 | 3 582.4 | 29.2 |
| 24011 | Ciudad Fernández | 34 778 | 39 944 | 43 528 | 1.4 | 0.8 | 518.5 | 22.6 |
| 24024 | Rioverde | 86 434 | 88 991 | 91 924 | 0.3 | 0.3 | 3 064.0 | 33.2 |

¹ El dato de Superficie se obtuvo de las Áreas Geoestadísticas Municipales (AGEM), del Marco Geoestadístico Nacional 2010.

² Densidad Media Urbana: El dato de superficie para el cálculo de la DMU se obtuvo a partir de las Áreas Geoestadísticas Básicas (AGEB) urbanas, de la Cartografía Geoestadística Urbana del Censo de Población y Vivienda 2010.

Nota: Los límites estatales y municipales fueron compilados del marco geoestadístico del INEGI, el cual consiste en la delimitación del territorio nacional en unidades de áreas codificadas, denominadas Áreas Geoestadísticas Estatales (AGEE) y Áreas Geoestadísticas Municipales (AGEM), con el objeto de referenciar la información estadística de censos y encuestas. Los límites se apegan en la medida de lo posible a los límites político-administrativos.

Fuente: Elaborado por el Grupo Interinstitucional con base en los Censos Generales de Población y Vivienda 1990, 2000 y el Censo de Población y Vivienda 2010.

Cuadro 6.39. Zona metropolitana de Rioverde-Ciudad Fernández: Municipios centrales y criterios de incorporación por municipio

| Clave | Municipio | Municipios centrales | | | | Municipios exteriores | |
|-------|------------------|----------------------|-----------------------|--------------------------------|-----------------|-----------------------|-----------------|
| | | Conurbación física | Integración funcional | Más de un millón de habitantes | Política urbana | Integración funcional | Política urbana |
| 24011 | Ciudad Fernández | ● | | | | | |
| 24024 | Rioverde | ● | | | | | |

Fuente: Elaborado por el Grupo Interinstitucional con base en el Censo de Población y Vivienda 2010, declaratorias y programas de ordenación de zonas conurbadas y zonas metropolitanas.

40. ZONA METROPOLITANA DE GUAYMAS

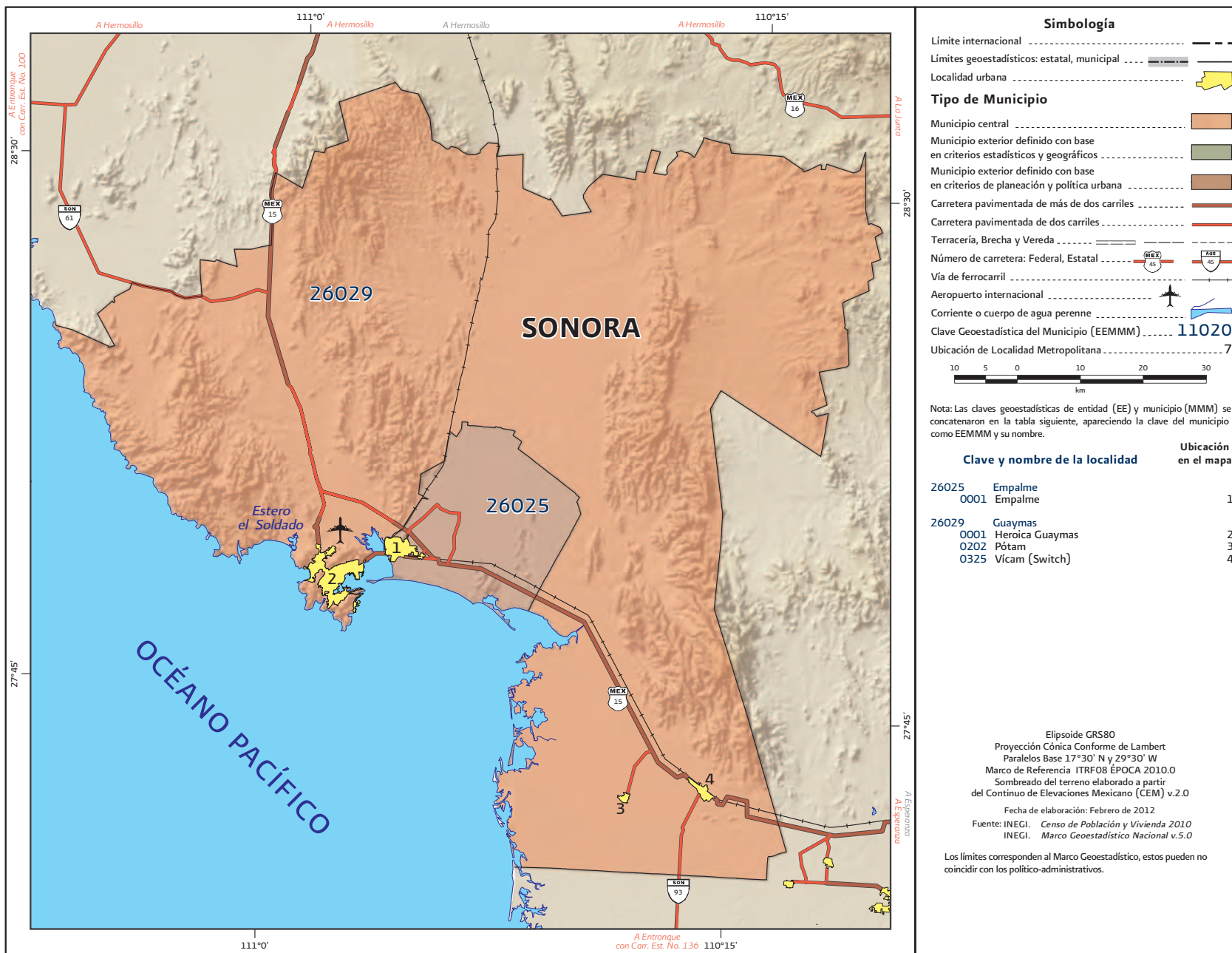

Fuente: INEGI, Marco Geoestadístico Nacional actualizado al Censo de Población y Vivienda 2010.

Cuadro 5.40. Zona metropolitana de Guaymas: Población, tasa de crecimiento y densidad media urbana, 1990-2010

| Clave | Municipio | Población | | | Tasa de crecimiento medio anual (%) | | Superficie ¹ (km ²) | DMU ² (hab/ha) |
|-----------------------------------|-----------|-----------|---------|---------|-------------------------------------|-----------|-----------------------------------------------|------------------------------|
| | | 1990 | 2000 | 2010 | 1990-2000 | 2000-2010 | | |
| 40. Zona metropolitana de Guaymas | | 175 109 | 180 316 | 203 430 | 0.3 | 1.2 | 8 543.9 | 52.3 |
| 26025 | Empalme | 46 017 | 49 987 | 54 131 | 0.8 | 0.8 | 593.2 | 42.5 |
| 26029 | Guaymas | 129 092 | 130 329 | 149 299 | 0.1 | 1.3 | 7 950.7 | 55.5 |

¹ El dato de Superficie se obtuvo de las Áreas Geoestadísticas Municipales (AGEM), del Marco Geoestadístico Nacional 2010.

² Densidad Media Urbana: El dato de superficie para el cálculo de la DMU se obtuvo a partir de las Áreas Geoestadísticas Básicas (AGEB) urbanas, de la Cartografía Geoestadística Urbana del Censo de Población y Vivienda 2010.

Nota: Los límites estatales y municipales fueron compilados del marco geoestadístico del INEGI, el cual consiste en la delimitación del territorio nacional en unidades de áreas codificadas, denominadas Áreas Geoestadísticas Estatales (AGEE) y Áreas Geoestadísticas Municipales (AGEM), con el objeto de referenciar la información estadística de censos y encuestas. Los límites se apegan en la medida de lo posible a los límites político-administrativos.

Fuente: Elaborado por el Grupo Interinstitucional con base en los Censos Generales de Población y Vivienda 1990, 2000 y el Censo de Población y Vivienda 2010.

Cuadro 6.40. Zona metropolitana de Guaymas: Municipios centrales y criterios de incorporación por municipio

| Clave | Municipio | Municipios centrales | | | | Municipios exteriores | |
|-------|-----------|----------------------|-----------------------|--------------------------------|-----------------|-----------------------|-----------------|
| | | Conurbación física | Integración funcional | Más de un millón de habitantes | Política urbana | Integración funcional | Política urbana |
| 26025 | Empalme | | | | | | ● |
| 26029 | Guaymas | | | | ● | | |

Fuente: Elaborado por el Grupo Interinstitucional con base en el Censo de Población y Vivienda 2010, declaratorias y programas de ordenación de zonas conurbadas y zonas metropolitanas.

41. ZONA METROPOLITANA DE VILLAHERMOSA

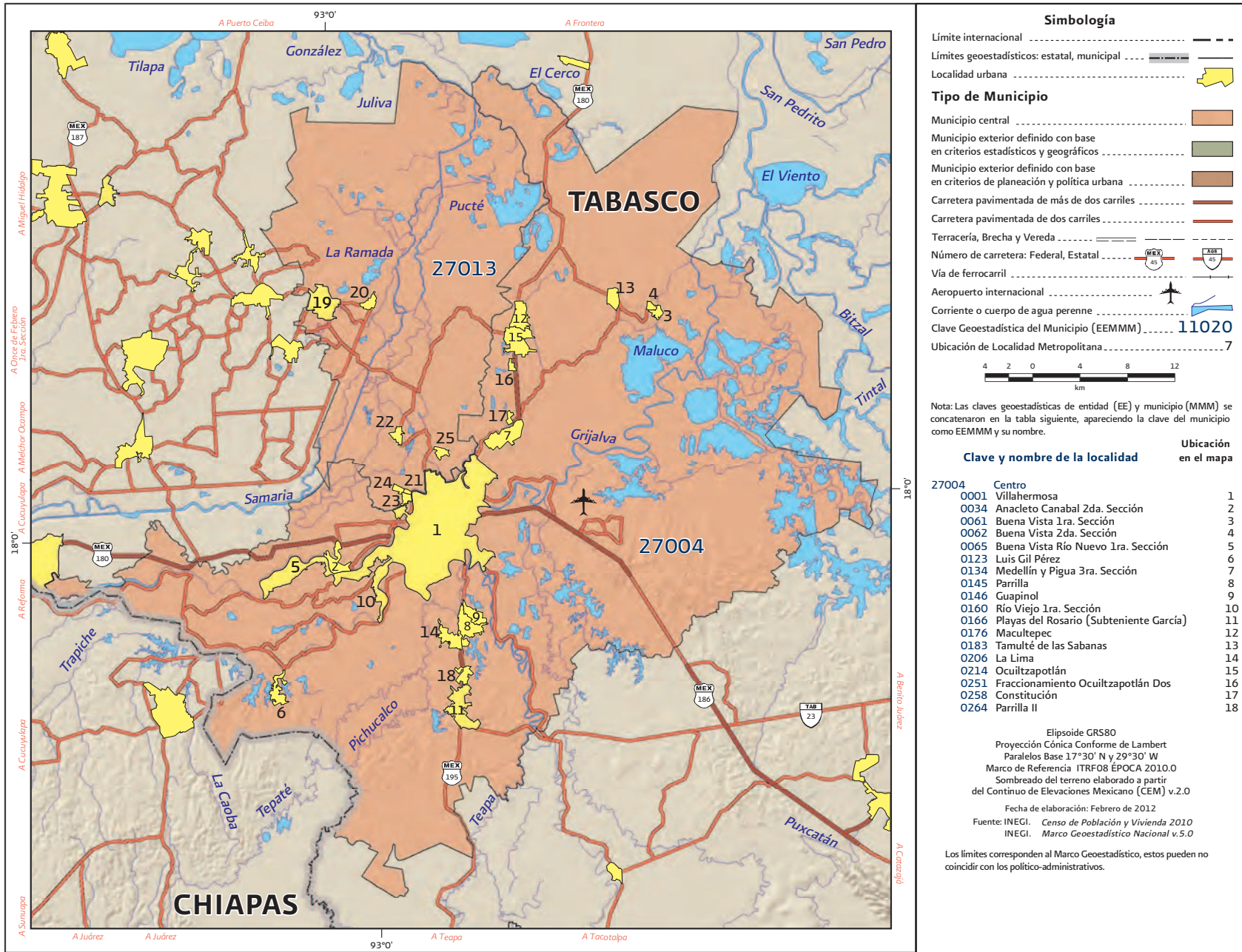

Fuente: INEGI, Marco Geoestadístico Nacional actualizado al Censo de Población y Vivienda 2010.

41. ZONA METROPOLITANA DE VILLAHERMOSA

Clave y nombre de la localidad Ubicación en el mapa

27013 Nacajuca
 0001 Nacajuca
 0013 Guatacalca
 0016 Libertad
 0017 Lomitas
 0062 Bosque de Saloya
 0069 La Selva
 0088 Pomoca

Fuente: INEGI, Marco Geoestadístico Nacional actualizado al Censo de Población y Vivienda 2010.

Cuadro 5.41. Zona metropolitana de Villahermosa: Población, tasa de crecimiento y densidad media urbana, 1990-2010

| Clave | Municipio | Población | | | Tasa de crecimiento medio anual (%) | | Superficie ¹ (km ²) | DMU ² (hab/ha) |
|----------------------------------------|-----------|-----------|---------|---------|-------------------------------------|-----------|--------------------------------------------|---------------------------|
| | | 1990 | 2000 | 2010 | 1990-2000 | 2000-2010 | | |
| 41. Zona metropolitana de Villahermosa | | 437 567 | 600 580 | 755 425 | 3.2 | 2.2 | 2 253.1 | 85.2 |
| 27004 | Centro | 386 776 | 520 308 | 640 359 | 3.0 | 2.0 | 1 717.8 | 82.8 |
| 27013 | Nacajuca | 50 791 | 80 272 | 115 066 | 4.7 | 3.5 | 535.3 | 107.9 |

¹ El dato de Superficie se obtuvo de las Áreas Geoestadísticas Municipales (AGEM), del Marco Geoestadístico Nacional 2010.

² Densidad Media Urbana: El dato de superficie para el cálculo de la DMU se obtuvo a partir de las Áreas Geoestadísticas Básicas (AGEB) urbanas, de la Cartografía Geoestadística Urbana del Censo de Población y Vivienda 2010.

Nota: Los límites estatales y municipales fueron compilados del marco geoestadístico del INEGI, el cual consiste en la delimitación del territorio nacional en unidades de áreas codificadas, denominadas Áreas Geoestadísticas Estatales (AGEE) y Áreas Geoestadísticas Municipales (AGEM), con el objeto de referenciar la información estadística de censos y encuestas. Los límites se apegan en la medida de lo posible a los límites político-administrativos.

Fuente: Elaborado por el Grupo Interinstitucional con base en los Censos Generales de Población y Vivienda 1990, 2000 y el Censo de Población y Vivienda 2010.

Cuadro 6.41. Zona metropolitana de Villahermosa: Municipios centrales y criterios de incorporación por municipio

| Clave | Municipio | Municipios centrales | | | | Municipios exteriores | |
|-------|-----------|----------------------|-----------------------|--------------------------------|-----------------|-----------------------|-----------------|
| | | Conurbación física | Integración funcional | Más de un millón de habitantes | Política urbana | Integración funcional | Política urbana |
| 27004 | Centro | ● | | | | | |
| 27013 | Nacajuca | ● | | | | | |

Fuente: Elaborado por el Grupo Interinstitucional con base en el Censo de Población y Vivienda 2010, declaratorias y programas de ordenación de zonas conurbadas y zonas metropolitanas.

42. ZONA METROPOLITANA DE TAMPICO

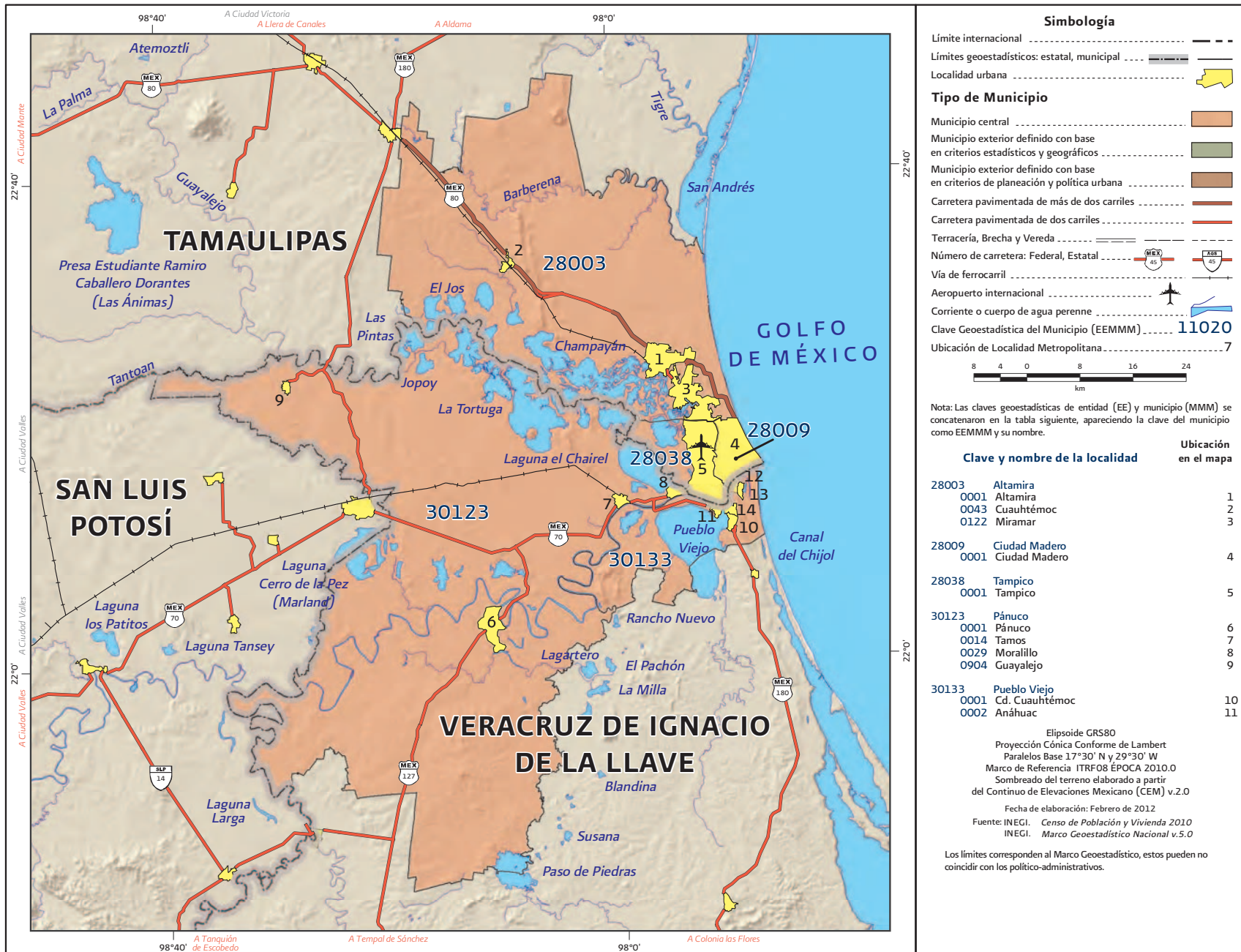

Fuente: INEGI, Marco Geoestadístico Nacional actualizado al Censo de Población y Vivienda 2010.

42. ZONA METROPOLITANA DE TAMPICO

| Clave y nombre de la localidad | Ubicación en el mapa |
|-----------------------------------|----------------------|
| 30133 Pueblo Viejo | |
| 0007 Hidalgo | 12 |
| 0012 Primero de Mayo (Los Mangos) | 13 |
| 0017 Benito Juárez | 14 |

Fuente: INEGI, Marco Geoestadístico Nacional actualizado al Censo de Población y Vivienda 2010.

Cuadro 5.42. Zona metropolitana de Tampico: Población, tasa de crecimiento y densidad media urbana, 1990-2010

| Clave | Municipio | Población | | | Tasa de crecimiento medio anual (%) | | Superficie ¹ (km ²) | DMU ² (hab/ha) |
|-----------------------------------|---------------|-----------|---------|---------|-------------------------------------|-----------|--------------------------------------------|---------------------------|
| | | 1990 | 2000 | 2010 | 1990-2000 | 2000-2010 | | |
| 42. Zona metropolitana de Tampico | | 648 598 | 746 417 | 859 419 | 1.4 | 1.4 | 5 281.7 | 80.5 |
| 28003 | Altamira | 82 585 | 127 664 | 212 001 | 4.5 | 5.0 | 1 661.9 | 75.4 |
| 28009 | Ciudad Madero | 160 331 | 182 325 | 197 216 | 1.3 | 0.8 | 48.4 | 82.1 |
| 28038 | Tampico | 272 690 | 295 442 | 297 554 | 0.8 | 0.1 | 114.5 | 95.6 |
| 30123 | Pánuco | 87 708 | 90 657 | 97 290 | 0.3 | 0.7 | 3 168.1 | 40.7 |
| 30133 | Pueblo Viejo | 45 284 | 50 329 | 55 358 | 1.1 | 0.9 | 288.7 | 49.3 |

¹ El dato de Superficie se obtuvo de las Áreas Geoestadísticas Municipales (AGEM), del Marco Geoestadístico Nacional 2010.

² Densidad Media Urbana: El dato de superficie para el cálculo de la DMU se obtuvo a partir de las Áreas Geoestadísticas Básicas (AGEB) urbanas, de la Cartografía Geoestadística Urbana del Censo de Población y Vivienda 2010.

Nota: Los límites estatales y municipales fueron compilados del marco geoestadístico del INEGI, el cual consiste en la delimitación del territorio nacional en unidades de áreas codificadas, denominadas Áreas Geoestadísticas Estatales (AGEE) y Áreas Geoestadísticas Municipales (AGEM), con el objeto de referenciar la información estadística de censos y encuestas. Los límites se apegan en la medida de lo posible a los límites político-administrativos.

Fuente: Elaborado por el Grupo Interinstitucional con base en los Censos Generales de Población y Vivienda 1990, 2000 y el Censo de Población y Vivienda 2010.

Cuadro 6.42. Zona metropolitana de Tampico: Municipios centrales y criterios de incorporación por municipio

| Clave | Municipio | Municipios centrales | | | | Municipios exteriores | |
|-------|---------------|----------------------|-----------------------|--------------------------------|-----------------|-----------------------|-----------------|
| | | Conurbación física | Integración funcional | Más de un millón de habitantes | Política urbana | Integración funcional | Política urbana |
| 28003 | Altamira | ● | | | | | |
| 28009 | Ciudad Madero | ● | | | | | |
| 28038 | Tampico | ● | | | | | |
| 30123 | Pánuco | ● | | | | | |
| 30133 | Pueblo Viejo | ● | | | | | |

Fuente: Elaborado por el Grupo Interinstitucional con base en el Censo de Población y Vivienda 2010, declaratorias y programas de ordenación de zonas conurbadas y zonas metropolitanas.

43. ZONA METROPOLITANA DE REYNOSA-RÍO BRAVO

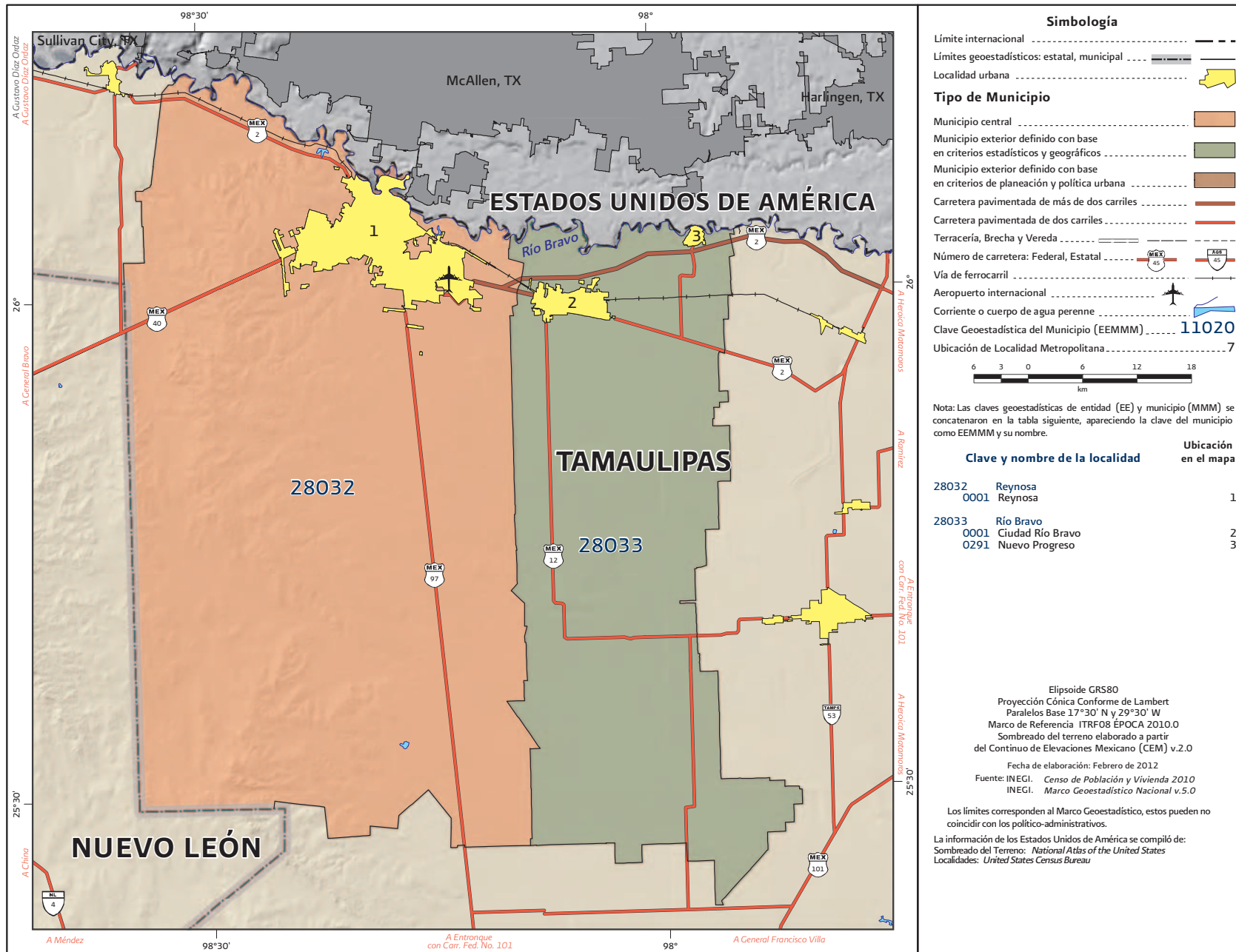

Simbología

- Límite internacional - - - -
- Límites geoestadísticos: estatal, municipal - - - -
- Localidad urbana

Tipo de Municipio

- Municipio central
- Municipio exterior definido con base en criterios estadísticos y geográficos
- Municipio exterior definido con base en criterios de planeación y política urbana
- Carretera pavimentada de más de dos carriles
- Carretera pavimentada de dos carriles
- Terracería, Brecha y Vereda
- Número de carretera: Federal, Estatal
- Vía de ferrocarril
- Aeropuerto internacional
- Corriente o cuerpo de agua perenne
- Clave Geoestadística del Municipio (EEMMM) **11020**
- Ubicación de Localidad Metropolitana **7**

6 3 0 6 12 18
km

Nota: Las claves geoestadísticas de entidad (EE) y municipio (MMM) se concatenaron en la tabla siguiente, apareciendo la clave del municipio como EEMMM y su nombre.

| Clave y nombre de la localidad | | Ubicación en el mapa |
|--------------------------------|------------------|----------------------|
| 28032 | Reynosa | 1 |
| 0001 | Reynosa | |
| 28033 | Río Bravo | 2 |
| 0001 | Ciudad Río Bravo | |
| 0291 | Nuevo Progreso | |
| | | 3 |

Elipsoide GRS80
 Proyección Cónica Conforme de Lambert
 Paralelos Base 17°30' N y 29°30' W
 Marco de Referencia ITRF08 ÉPOCA 2010.0
 Sombreado del terreno elaborado a partir del Continuo de Elevaciones Mexicano (CEM) v.2.0
 Fecha de elaboración: Febrero de 2012
 Fuente: INEGI. Censo de Población y Vivienda 2010
 INEGI. Marco Geoestadístico Nacional v.5.0

Los límites corresponden al Marco Geoestadístico, estos pueden no coincidir con los político-administrativos.
 La información de los Estados Unidos de América se compiló de:
 Sombreado del Terreno: *National Atlas of the United States*
 Localidades: *United States Census Bureau*

Fuente: INEGI, Marco Geoestadístico Nacional actualizado al Censo de Población y Vivienda 2010.

Cuadro 5.43. Zona metropolitana de Reynosa-Río Bravo: Población, tasa de crecimiento y densidad media urbana, 1990-2010

| Clave | Municipio | Población | | | Tasa de crecimiento medio anual (%) | | Superficie ¹ (km ²) | DMU ² (hab/ha) |
|---------------------------------------------|-----------|-----------|---------|---------|-------------------------------------|-----------|-----------------------------------------------|------------------------------|
| | | 1990 | 2000 | 2010 | 1990-2000 | 2000-2010 | | |
| 43. Zona metropolitana de Reynosa-Río Bravo | | 376 676 | 524 692 | 727 150 | 3.4 | 3.2 | 4 730.6 | 70.6 |
| 28032 | Reynosa | 282 667 | 420 463 | 608 891 | 4.1 | 3.6 | 3 146.9 | 73.3 |
| 28033 | Río Bravo | 94 009 | 104 229 | 118 259 | 1.0 | 1.2 | 1 583.7 | 55.5 |

¹ El dato de Superficie se obtuvo de las Áreas Geoestadísticas Municipales (AGEM), del Marco Geoestadístico Nacional 2010.

² Densidad Media Urbana: El dato de superficie para el cálculo de la DMU se obtuvo a partir de las Áreas Geoestadísticas Básicas (AGEB) urbanas, de la Cartografía Geoestadística Urbana del Censo de Población y Vivienda 2010.

Nota: Los límites estatales y municipales fueron compilados del marco geoestadístico del INEGI, el cual consiste en la delimitación del territorio nacional en unidades de áreas codificadas, denominadas Áreas Geoestadísticas Estatales (AGEE) y Áreas Geoestadísticas Municipales (AGEM), con el objeto de referenciar la información estadística de censos y encuestas. Los límites se apegan en la medida de lo posible a los límites político-administrativos.

Fuente: Elaborado por el Grupo Interinstitucional con base en los Censos Generales de Población y Vivienda 1990, 2000 y el Censo de Población y Vivienda 2010.

Cuadro 6.43. Zona metropolitana de Reynosa-Río Bravo: Municipios centrales y criterios de incorporación por municipio

| Clave | Municipio | Municipios centrales | | | Municipios exteriores | | |
|-------|-----------|----------------------|-----------------------|--------------------------------|-----------------------|-----------------------|-----------------|
| | | Conurbación física | Integración funcional | Más de un millón de habitantes | Política urbana | Integración funcional | Política urbana |
| 28032 | Reynosa | | ● | | | | |
| 28033 | Río Bravo | | | | | ● | |

Fuente: Elaborado por el Grupo Interinstitucional con base en el Censo de Población y Vivienda 2010, declaratorias y programas de ordenación de zonas conurbadas y zonas metropolitanas.