

ACUERDO POR EL QUE SE DAN A CONOCER LAS ZONAS DE DISPONIBILIDAD QUE CORRESPONDEN A LAS CUENCAS Y ACUÍFEROS DEL PAÍS PARA EL EJERCICIO FISCAL 2015, EN TÉRMINOS DEL ÚLTIMO PÁRRAFO DEL ARTÍCULO 231 DE LA LEY FEDERAL DE DERECHOS VIGENTE.

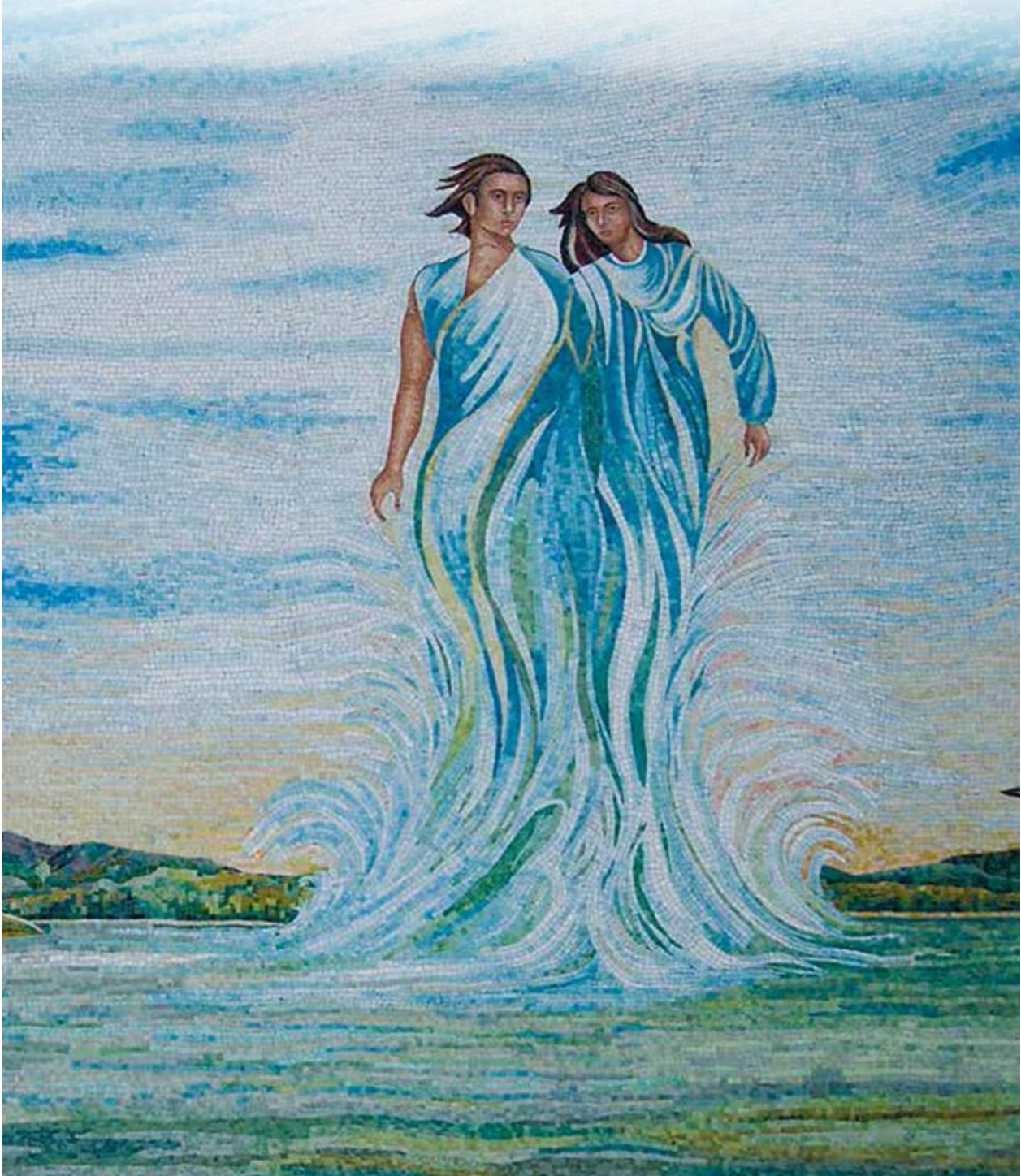

**ACUERDO por el que se dan a conocer las zonas de disponibilidad que corresponden a las cuencas y acuíferos del país para el ejercicio fiscal 2015, en términos del último párrafo del artículo 231 de la Ley Federal de Derechos vigente.**

Al margen un sello con el Escudo Nacional, que dice: Estados Unidos Mexicanos.- Secretaría de Medio Ambiente y Recursos Naturales.

DAVID KORENFELD FEDERMAN, Director General de la Comisión Nacional del Agua, Órgano Administrativo Desconcentrado de la Secretaría de Medio Ambiente y Recursos Naturales, con fundamento en los artículos 4, 9 fracciones I, VI, XXIX, XXXV y LIV y 12 fracciones VIII y XII, de la Ley de Aguas Nacionales; 231 de la Ley Federal de Derechos y 1, primer párrafo, 8 primer párrafo y 13 fracciones I, II, XI, XXI, XXIII y XXX del Reglamento Interior de la Comisión Nacional del Agua, y

### CONSIDERANDOS

Que el artículo 4 de la Ley de Aguas Nacionales, establece que corresponde al Ejecutivo Federal la autoridad y administración en materia de aguas nacionales y sus bienes públicos inherentes, quien las ejercerá directamente o a través de la Comisión Nacional del Agua;

Que el artículo 9, fracciones VI y LIV, de la Ley de Aguas Nacionales establece que la Comisión Nacional del Agua cuenta con atribuciones para emitir disposiciones de carácter general en materia de aguas nacionales y sus bienes públicos inherentes, así como realizar las demás facultades que señalen las disposiciones legales;

Que conforme a lo dispuesto por el artículos 9, fracción XXIX, de la propia Ley de Aguas Nacionales, la Comisión Nacional del Agua es autoridad fiscal en materia del derecho por uso, explotación o aprovechamiento de aguas nacionales al contar con atribuciones en materia de administración, determinación, liquidación, cobro, recaudación y fiscalización de dichas contribuciones;

Que asimismo, los artículos 192-E y 230-A de la Ley Federal de Derechos, establecen que la Comisión Nacional del Agua, en materia del derecho por el uso, explotación o aprovechamiento de aguas nacionales, cuenta con atribuciones en materia de administración, determinación, liquidación, cobro, recaudación y fiscalización de dicha contribución;

Que con fecha 11 de diciembre de 2013, fue publicado en el Diario Oficial de la Federación el “Decreto por el que se reforman, adicionan y derogan diversas disposiciones de la Ley del Impuesto al Valor Agregado; de la Ley del Impuesto Especial sobre Producción y Servicios; de la Ley Federal de Derechos; y se abrogan la Ley del Impuesto Empresarial a Tasa Única, y la Ley del Impuesto a los Depósitos en Efectivo”, entrando en vigor el 1o. de enero de 2014;

Que el artículo 231, fracción I, de la Ley Federal de Derechos establece que la zona de disponibilidad de las cuencas del país, necesaria para calcular el monto del derecho por el uso, explotación o aprovechamiento de aguas nacionales, se determinará ubicando dentro de los siguientes rangos el resultado derivado de la fórmula prevista en dicha fracción:

Zona de disponibilidad 1	de	Menor o igual a 1.4
Zona de disponibilidad 2	de	Mayor a 1.4 y menor o igual a 3.0
Zona de disponibilidad 3	de	Mayor a 3.0 y menor o igual a 9.0
Zona de disponibilidad 4	de	Mayor a 9.0

Que el artículo 231, fracción II, de la Ley Federal de Derechos establece que la zona de disponibilidad de los acuíferos del país, necesaria para calcular el monto del derecho por el uso, explotación o aprovechamiento de aguas nacionales, se determinará ubicando dentro de los siguientes rangos el resultado derivado de la fórmula prevista en dicha fracción:

Zona de disponibilidad 1	de	Menor o igual a -0.1
Zona de disponibilidad 2	de	Mayor a -0.1 y menor o igual a 0.1
Zona de disponibilidad 3	de	Mayor a 0.1 y menor o igual a 0.8
Zona de disponibilidad 4	de	Mayor a 0.8

Que con fecha 27 de febrero de 2015, fue publicado en el Diario Oficial de la Federación el “ACUERDO por el que se dan a conocer los valores de cada una de las variables que integran las fórmulas para determinar durante el ejercicio fiscal 2015 las zonas de disponibilidad, a que se refieren las fracciones I y II, del artículo 231 de la Ley Federal de Derechos, vigente a partir del 1 de enero del 2014”;

Que en dicho Acuerdo, se encuentran señalados los acuerdos publicados en el Diario Oficial de la Federación, en los que fueron dados a conocer los límites geográficos de los 653 acuíferos y las 731 cuencas de los Estados Unidos Mexicanos;

Que el último párrafo del artículo 231, de la Ley Federal de Derechos, establece que con independencia de que los contribuyentes puedan determinar la zona de disponibilidad que corresponda a la cuenca hidrológica o acuífero donde se realiza la extracción, la Comisión Nacional del Agua, como facilidad administrativa, publicará a más tardar el tercer mes del ejercicio fiscal de que se trate, la zona de disponibilidad que corresponde a cada cuenca hidrológica y acuífero del país;

Que a efecto de dar cumplimiento a lo dispuesto en los artículos que han quedado citados en los considerandos que anteceden, y con la finalidad de facilitar a los contribuyentes del derecho por el uso o aprovechamiento de aguas nacionales la determinación de la zona de disponibilidad a que pertenece cada cuenca y acuífero del país, he tenido a bien expedir el siguiente:

**ACUERDO POR EL QUE SE DAN A CONOCER LAS ZONAS DE DISPONIBILIDAD QUE CORRESPONDEN A LAS CUENCAS Y ACUÍFEROS DEL PAÍS PARA EL EJERCICIO FISCAL 2015, EN TÉRMINOS DEL ÚLTIMO PÁRRAFO DEL ARTÍCULO 231 DE LA LEY FEDERAL DE DERECHOS VIGENTE**

**Artículo Primero.-** La disponibilidad relativa y la zona de disponibilidad que corresponde a cada cuenca del país durante el ejercicio fiscal 2015, con base en la fórmula prevista en la fracción I del artículo 231 de la Ley Federal de Derechos y los valores de las variables contenidos en el “ACUERDO por el que se dan a conocer los valores de cada una de las variables que integran las fórmulas para determinar durante el ejercicio fiscal 2015 las zonas de disponibilidad, a que se refieren las fracciones I y II, del artículo 231 de la Ley Federal de Derechos, vigente a partir del 1 de enero del 2014” publicado en el Diario Oficial de la Federación el 27 de febrero de 2015, son los siguientes:

ESTADO(S)	DENOMINACIÓN DE LA CUENCA	REGIÓN HIDROLÓGICA	DISPONIBILIDAD RELATIVA (Dr)	ZONA DE DISPONIBILIDAD
Aguascalientes, Zacatecas	Presa Calles	12	1.00	1
Aguascalientes, Jalisco	Presa Ajojucar	12	1.01	1
Aguascalientes, Jalisco	Río Encarnación	12	1.01	1
Aguascalientes, Jalisco, Zacatecas	Presa El Chique	12	1.02	1
Aguascalientes, Zacatecas	Río San Pedro	12	1.00	1
Aguascalientes, Zacatecas, Jalisco	Río Juchipila 1	12	1.04	1
Aguascalientes, Zacatecas, Jalisco	Presa El Niágara	12	1.00	1
Baja California	Tijuana	1	1.03	1
Baja California	Descanso-Los Médanos	1	3.88	3
Baja California	Guadalupe	1	1.09	1
Baja California	Ensenada-El Gallo	1	2.96	2
Baja California	San Carlos	1	6.51	3
Baja California	Manadero-Las Ánimas	1	7.15	3
Baja California	Santo Tomás	1	8.24	3
Baja California	San Vicente	1	6.70	3
Baja California	Los Cochis-El Salado	1	6.84	3
Baja California	San Rafael	1	7.91	3
Baja California	San Telmo	1	1.83	2
Baja California	Santo Domingo	1	1.94	2
Baja California	San Quintín	1	6.69	3
Baja California	San Simón	1	8.69	3
Baja California	El Socorro	1	10.08	4
Baja California	El Rosario	1	7.20	3
Baja California	Santa Catarina	2	8.20	3
Baja California	La Bocana	2	9.98	4
Baja California	Jaraguay	2	10.17	4
Baja California	San José	2	10.14	4
Baja California	Chapala	2	10.12	4
Baja California	Boca del Carrizo	2	9.77	4
Baja California	San Andrés	2	10.00	4
Baja California	Santo Dominguito	2	10.23	4
Baja California	Rosarito	2	10.14	4
Baja California	San Miguel	2	9.71	4
Baja California	Paraíso	2	9.96	4

ESTADO(S)	DENOMINACIÓN DE LA CUENCA	REGIÓN HIDROLÓGICA	DISPONIBILIDAD RELATIVA (Dr)	ZONA DE DISPONIBILIDAD
Baja California	Cerrada Laguna Salada	4	9.99	4
Baja California	El Borrego	4	10.00	4
Baja California	Cerrada Santa Clara	4	9.99	4
Baja California	Bahía San Felipe	4	10.15	4
Baja California	Huatamote	4	9.73	4
Baja California	San Fermín	4	10.11	4
Baja California	Agua Dulce	4	10.12	4
Baja California	Agua Grande	4	7.27	3
Baja California	La Palma	5	10.02	4
Baja California	Calamajue	5	10.04	4
Baja California	Asamblea	5	10.02	4
Baja California	Tepetate	5	9.54	4
Baja California	San Pedro	5	10.12	4
Baja California	El Alambrado	5	10.02	4
Baja California	El Infiernito	5	10.11	4
Baja California Sur	Punta Eugenia	2	9.75	4
Baja California Sur	San Ignacio	2	7.40	3
Baja California Sur	La Purísima	3	4.72	3
Baja California Sur	Mezquital Seco	3	9.40	4
Baja California Sur	Santo Domingo	3	9.55	4
Baja California Sur	Bramonas	3	9.83	4
Baja California Sur	Santa Rita	3	8.67	3
Baja California Sur	Las Pocitas-San Hilario	3	9.11	4
Baja California Sur	Conejos-Los Viejos	3	9.90	4
Baja California Sur	Melitón Albáñez	3	10.05	4
Baja California Sur	La Matanza	3	5.63	3
Baja California Sur	Cañada Honda	3	12.00	4
Baja California Sur	Todos Santos	3	0.59	1
Baja California Sur	Pescaderos	3	6.54	3
Baja California Sur	Plutarco E. Calles	3	4.24	3
Baja California Sur	Migriño	3	9.28	4
Baja California Sur	El Carrizal	3	8.86	3
Baja California Sur	Mulegé	5	9.22	4
Baja California Sur	San Marcos-Palo Verde	5	7.31	3
Baja California Sur	San Bruno	5	10.09	4
Baja California Sur	San Lucas	5	10.16	4
Baja California Sur	Santa Águeda	5	4.13	3
Baja California Sur	Santa Rosalía	5	1.86	2
Baja California Sur	Las Vírgenes	5	9.88	4
Baja California Sur	San Lucas	6	1.98	2
Baja California Sur	San José del Cabo	6	5.46	3
Baja California Sur	Cabo Pulmo	6	9.97	4
Baja California Sur	Santiago	6	5.65	3
Baja California Sur	San Bartolo	6	6.19	3
Baja California Sur	Los Planes	6	8.87	3
Baja California Sur	La Paz	6	2.75	2
Baja California Sur	El Coyote	6	6.27	3
Baja California Sur	Alfredo B. Bonfil	6	9.70	4
Baja California Sur	Tepentú	6	10.03	4
Baja California Sur	Loreto	6	9.25	4

ESTADO(S)	DENOMINACIÓN DE LA CUENCA	REGIÓN HIDROLÓGICA	DISPONIBILIDAD RELATIVA (Dr)	ZONA DE DISPONIBILIDAD
Baja California Sur	San Juan B. Londó	6	10.04	4
Baja California Sur	Rosarito	6	10.03	4
Baja California Sur	Bahía Concepción	6	9.66	4
Baja California, Baja California Sur	San Luis	2	10.05	4
Baja California, Baja California Sur	El Arco	2	10.02	4
Baja California, Baja California Sur	Vizcaíno	2	9.78	4
Baja California, Baja California Sur	Paralelo 28	5	9.91	4
Baja California, Sonora	Río Colorado	7	1.08	1
Campeche	Bajo Río Candelaria	30	232.61	4
Campeche	Laguna del Este	30	352.50	4
Campeche	Mamatel	30	453.59	4
Campeche	Río Champotón 1	31	6577.77	4
Campeche	Río Champotón 2	31	10096.00	4
Campeche, Quintana Roo	Río Escondido	33	19204.66	4
Campeche, Tabasco	Palizada	30	348.54	4
Campeche, Tabasco	San Pedro y San Pablo	30	95839.42	4
Campeche, Tabasco	Laguna de Términos	30	3770.84	4
Campeche, Tabasco	Laguna del Pom y Atasta	30	14470.11	4
Chiapas	La Punta	23	61.34	4
Chiapas	Laguna Mar Muerto C	23	689.00	4
Chiapas	Sanatenco	23	162.12	4
Chiapas	Laguna de La Joya	23	1608.75	4
Chiapas	Jesús	23	2653.36	4
Chiapas	El Porvenir	23	831.74	4
Chiapas	San Diego	23	5262.00	4
Chiapas	Pijjiapan	23	963.15	4
Chiapas	Margaritas y Coapa	23	1337.44	4
Chiapas	Novillero Alto	23	93.24	4
Chiapas	Sesecapa	23	1197.13	4
Chiapas	Cacaluta	23	43.00	4
Chiapas	Laguna del Viejo y Temblader	23	68.66	4
Chiapas	Despoblado	23	76.21	4
Chiapas	Huixtla	23	92.06	4
Chiapas	Huehuetán	23	20.57	4
Chiapas	Coatán	23	4.23	3
Chiapas	Puerto Madero	23	22.05	4
Chiapas	Cahuacán	23	8.93	3
Chiapas	Cozoloapan	23	7.56	3
Chiapas	Suchiate	23	11.12	4
Chiapas	Lagartero	30	1.05	1
Chiapas	Yayahuita	30	1.05	1
Chiapas	Zacualpa	30	1.05	1
Chiapas	Papizaca	30	1.05	1
Chiapas	Presa La Concordia	30	1.04	1
Chiapas	Selegua	30	1.05	1
Chiapas	San Miguel	30	1.05	1
Chiapas	La Concordia	30	1.04	1
Chiapas	Aguacatenco	30	1.04	1

ACUERDO POR EL QUE SE DAN A CONOCER LAS ZONAS DE DISPONIBILIDAD QUE CORRESPONDEN A LAS CUENCAS Y ACUÍFEROS DEL PAÍS PARA EL EJERCICIO FISCAL 2015, EN TÉRMINOS DEL ÚLTIMO PÁRRAFO DEL ARTÍCULO 231 DE LA LEY FEDERAL DE DERECHOS VIGENTE

ESTADO(S)	DENOMINACIÓN DE LA CUENCA	REGIÓN HIDROLÓGICA	DISPONIBILIDAD RELATIVA (Dr)	ZONA DE DISPONIBILIDAD
Chiapas	Aguzarca	30	1.05	1
Chiapas	San Pedro	30	1.05	1
Chiapas	Grande o Salinas	30	1.05	1
Chiapas	Presa La Angostura	30	1.05	1
Chiapas	Hondo	30	1.11	1
Chiapas	Tuxtla Gutiérrez	30	1.11	1
Chiapas	Suchiapa	30	1.11	1
Chiapas	Santo Domingo	30	1.11	1
Chiapas	Presa Chicoasén	30	1.12	1
Chiapas	Chicoasén	30	1.29	1
Chiapas	Soyatenco	30	1.28	1
Chiapas	Alto Grijalva	30	1.30	1
Chiapas	De La Venta	30	1.29	1
Chiapas	Presa Nezahualcóyotl	30	1.30	1
Chiapas	Tzimbac	30	1.90	2
Chiapas	Zayula	30	1.90	2
Chiapas	Platanar	30	235.70	4
Chiapas	Basca	30	127.62	4
Chiapas	Yashijá	30	112.40	4
Chiapas	Shumulá	30	74.35	4
Chiapas	Chacté	30	65.48	4
Chiapas	De Los Plátanos	30	171.85	4
Chiapas	Azul	30	85.52	4
Chiapas	Tzanconeja	30	106.94	4
Chiapas	Perlas	30	222.84	4
Chiapas	Cornitán	30	93.59	4
Chiapas	Margaritas	30	66.77	4
Chiapas	Jatate	30	247.13	4
Chiapas	Ixcán	30	290.27	4
Chiapas	Chajul	30	290.40	4
Chiapas	Lacanjá	30	225.34	4
Chiapas	San Pedro	30	290.24	4
Chiapas	Laguna Miramar	30	223.11	4
Chiapas	Euseba	30	266.07	4
Chiapas	Caliente	30	223.89	4
Chiapas	Seco	30	158.11	4
Chiapas	Santo Domingo	30	153.77	4
Chiapas	Lacantún	30	290.29	4
Chiapas	Chixoy	30	296.33	4
Chiapas	Chocaljah	30	167.55	4
Chiapas, Oaxaca	Laguna Mar Muerto B	23	870.61	4
Chiapas, Oaxaca	Las Arenas	23	1117.78	4
Chiapas, Oaxaca	Encajonado	30	1.29	1
Chiapas, Oaxaca	Cintalapa	30	1.26	1
Chiapas, Tabasco	Puxcatán	30	82.80	4
Chiapas, Tabasco	Tulijá	30	222.05	4
Chiapas, Tabasco	Almendro	30	192.52	4
Chiapas, Tabasco	Chilapa	30	328.90	4
Chiapas, Tabasco	Tacotalpa	30	513.70	4
Chiapas, Tabasco	De La Sierra	30	69.98	4



ESTADO(S)	DENOMINACIÓN DE LA CUENCA	REGIÓN HIDROLÓGICA	DISPONIBILIDAD RELATIVA (Dr)	ZONA DE DISPONIBILIDAD
Chiapas, Tabasco, Veracruz-Llave	Presa Peñitas	30	1.91	2
Chiapas, Veracruz-Llave, Oaxaca	Chapopote	30	1.29	1
Chihuahua	Río Parral	24	0.94	1
Chihuahua	Río San Pedro	24	0.94	1
Chihuahua	Río Conchos 2	24	0.94	1
Chihuahua	Río Chuviscar	24	0.94	1
Chihuahua	Río Conchos 3	24	0.94	1
Chihuahua	Río Conchos 4	24	0.94	1
Chihuahua	Río Bravo 1	24	0.94	1
Chihuahua	Río Bravo 2	24	0.89	1
Chihuahua	Río Bravo 3	24	0.89	1
Chihuahua	Río Casas Grandes 2	34	17.38	4
Chihuahua	Laguna de Babicora	34	148.56	4
Chihuahua	Río Santa María 1	34	1.21	1
Chihuahua	Río Santa María 2	34	1.39	1
Chihuahua	Laguna El Sabinal	34	1.41	2
Chihuahua	Desierto de Samalayuca	34	11535.00	4
Chihuahua	Laguna La Vieja	34	87.15	4
Chihuahua	Río del Carmen 1	34	2.51	2
Chihuahua	Río del Carmen 2	34	3.05	3
Chihuahua	Rancho El Cuarenta	34	1061.00	4
Chihuahua	Arroyo Roma	34	2321.00	4
Chihuahua	Félix U Gómez	34	3057.00	4
Chihuahua	Arroyo El Carrizo	34	151.00	4
Chihuahua	Arroyo El Burro	34	170.00	4
Chihuahua	Laguna de Tarabillas	34	2672.00	4
Chihuahua	Laguna El Cuervo	34	757.92	4
Chihuahua	Laguna de Encinillas	34	148.67	4
Chihuahua	Rancho Hornigas-El Diablo	34	387.00	4
Chihuahua	Laguna de Bustillos	34	11.61	4
Chihuahua	Laguna Los Mexicanos	34	13.44	4
Chihuahua, Coahuila de Zaragoza	Laguna del Guaje-Lipanes	35	1.43	2
Chihuahua, Coahuila de Zaragoza	Polvorillos-Arroyo El Marquez	35	1.43	2
Chihuahua, Coahuila de Zaragoza	El Llano- Laguna del Milagro	35	1.43	2
Chihuahua, Durango	Río Florido 1	24	0.94	1
Chihuahua, Durango	Río Balleza	24	0.94	1
Chihuahua, Durango	Río Conchos 1	24	0.94	1
Chihuahua, Durango	Arroyo La India-Laguna Palomas	35	1.27	1
Chihuahua, Sinaloa	Río Choix	10	1.03	1
Chihuahua, Sonora	Río Bavispe	9	1.00	1
Chihuahua, Sonora	Río Yaqui 1	9	1.00	1
Chihuahua, Sonora	Río Yaqui 2	9	1.00	1
Chihuahua, Sonora	Río Mayo 1	9	1.11	1
Coahuila de Zaragoza	Río Bravo 5	24	0.89	1
Coahuila de Zaragoza	Río Bravo 6	24	0.89	1
Coahuila de Zaragoza	Arroyo de Las Vacas	24	0.92	1



ESTADO(S)	DENOMINACIÓN DE LA CUENCA	REGIÓN HIDROLÓGICA	DISPONIBILIDAD RELATIVA (Dr)	ZONA DE DISPONIBILIDAD
Coahuila de Zaragoza	Río San Diego	24	0.92	1
Coahuila de Zaragoza	Río Bravo 7	24	0.89	1
Coahuila de Zaragoza	Río San Rodrigo	24	0.92	1
Coahuila de Zaragoza	Río Bravo 8	24	0.89	1
Coahuila de Zaragoza	Río Escondido	24	0.92	1
Coahuila de Zaragoza	Río Bravo 9	24	0.89	1
Coahuila de Zaragoza	Río Sabinas	24	0.92	1
Coahuila de Zaragoza	Valle Hundido	35	1.43	2
Coahuila de Zaragoza	Laguna de Mayrán	36	210.81	4
Coahuila de Zaragoza, Chihuahua	Río Bravo 4	24	0.89	1
Coahuila de Zaragoza, Chihuahua, Durango	Laguna del Rey	35	1.43	2
Coahuila de Zaragoza, Nuevo León	Río Nadadores	24	0.92	1
Coahuila de Zaragoza, Nuevo León	Río Salinas	24	0.97	1
Coahuila de Zaragoza, San Luis Potosí, Nuevo León	Sierra Madre Oriental	37	1.33	1
Colima	Río Marabasco B	15	2.04	2
Colima, Jalisco	Armería	16	1.86	2
Distrito Federal, México	Ciudad de México	26	1.00	1
Distrito Federal, Morelos	Xochimilco	26	1.00	1
Durango	Laguna de Santiaguillo	11	1.03	1
Durango	La Tapona	11	48.12	4
Durango	Río La Saucedá	11	1.67	2
Durango	Río El Tunal	11	2.59	2
Durango	Río Santiago Bayacora	11	1.69	2
Durango	Río Durango	11	2.93	2
Durango	Río Florido 2	24	0.94	1
Durango	Río Sextín	36	1.22	1
Durango	Río Ramos	36	1.51	2
Durango	Presa Lázaro Cárdenas	36	1.36	1
Durango	Agustín Melgar	36	1.45	2
Durango	Presa Francisco Zarco	36	1.49	2
Durango	Los Ángeles	36	1.52	2
Durango	Arroyo Cadena	36	11.16	4
Durango, Chihuahua	Río Florido 3	24	0.94	1
Durango, Coahuila de Zaragoza	Canal Santa Rosa	36	1.56	2
Durango, Coahuila de Zaragoza	Nazareno	36	3.57	3
Durango, Sinaloa	Río San Lorenzo 1	10	1.14	1
Durango, Sinaloa	Río Piaxtla 1	10	76.80	4
Durango, Zacatecas	Río Poanas	11	1.37	1
Guanajuato, Michoacán de Ocampo	Río Angulo	12	0.97	1
Guanajuato, Michoacán de Ocampo	Río Lerma 4	12	1.00	1
Guanajuato, Michoacán de Ocampo, Jalisco	Río Lerma 5	12	0.96	1
Guanajuato, Querétaro de Arteaga	Río Extoraz	26	1.18	1
Guanajuato, Querétaro de Arteaga, Michoacán de	Río La Laja 2	12	1.00	1

ESTADO(S)	DENOMINACIÓN DE LA CUENCA	REGIÓN HIDROLÓGICA	DISPONIBILIDAD RELATIVA (Dr)	ZONA DE DISPONIBILIDAD
Ocampo				
Guanajuato, Querétaro de Arteaga, Michoacán de Ocampo, México	Río Lerma 3	12	1.00	1
Guanajuato, Querétaro de Arteaga, San Luis Potosí	Río La Laja 1	12	1.00	1
Guanajuato, San Luis Potosí	Arroyo El Puerquito o San Bartolo	26	1.00	1
Guanajuato, San Luis Potosí	Río Santa María 1	26	0.97	1
Guanajuato, San Luis Potosí, Querétaro de Arteaga	Río Santa María 2	26	1.75	2
Guerrero	Río Cofradía	19	266.25	4
Guerrero	Río La Unión 1	19	39.93	4
Guerrero	Río La Unión 2	19	190.54	4
Guerrero	Río Pontla	19	331.29	4
Guerrero	Río Ixtapa 1	19	718.39	4
Guerrero	Río Ixtapa 2	19	23996.00	4
Guerrero	Río Zihuatanejo	19	1393.00	4
Guerrero	Río San Jeronimito	19	19.20	4
Guerrero	Río Petatlán 1	19	417.18	4
Guerrero	Río Petatlán 2	19	532.54	4
Guerrero	Río Tule	19	45.37	4
Guerrero	Río Coyuquilla 1	19	15.87	4
Guerrero	Río Coyuquilla 2	19	39036.00	4
Guerrero	Río Porvenir	19	630.66	4
Guerrero	Río San Luis 1	19	15.99	4
Guerrero	Río San Luis 2	19	368.59	4
Guerrero	Laguna de Nuxco	19	1345.25	4
Guerrero	Río Tecpan 1	19	34.73	4
Guerrero	Río Tecpan 2	19	35.76	4
Guerrero	Río El Tular	19	4081.00	4
Guerrero	Río Atoyac 1	19	23.31	4
Guerrero	Río Atoyac 2	19	73379.00	4
Guerrero	Arroyo Cacaluta	19	499.08	4
Guerrero	Río Coyuca 1	19	20.48	4
Guerrero	Río Coyuca 2	19	26271.00	4
Guerrero	Laguna de Coyuca	19	5.46	3
Guerrero	Río La Sabana 1	19	84.44	4
Guerrero	Río La Sabana 2	19	496.58	4
Guerrero	Río Papagayo 1	20	1.20	1
Guerrero	Río Petaquillas	20	1.10	1
Guerrero	Río Omitlán	20	1.17	1
Guerrero	Río Papagayo 2	20	1.20	1
Guerrero	Río Papagayo 3	20	1.34	1
Guerrero	Río Papagayo 4	20	2.01	2
Guerrero	Río Cortés	20	1.97	2
Guerrero	Río Nexpa 1	20	7.77	3
Guerrero	Río Nexpa 2	20	2856.36	4
Guerrero	Río Copala	20	14.38	4
Guerrero	Río Marquelia 1	20	70.63	4
Guerrero	Río Marquelia 2	20	4992.37	4

ESTADO(S)	DENOMINACIÓN DE LA CUENCA	REGIÓN HIDROLÓGICA	DISPONIBILIDAD RELATIVA (Dr)	ZONA DE DISPONIBILIDAD
Guerrero	Río Quetzala	20	1313.67	4
Guerrero, México, Michoacán de Ocampo	Río Medio Balsas	18	0.68	1
Guerrero, Oaxaca	Río Infiernillo	20	118.05	4
Guerrero, Oaxaca	Río Ometepec 1	20	122.23	4
Guerrero, Oaxaca	Río Ometepec 3	20	1193.00	4
Guerrero, Oaxaca	Río Cortijos 4	20	49.03	4
Guerrero, Oaxaca	Río Ometepec 4	20	9542.66	4
Guerrero, Oaxaca	Laguna de Corralero	20	330.64	4
Guerrero, Oaxaca	Río La Arena 3	20	6469.00	4
Guerrero, Puebla, Oaxaca	Río Tlapaneco	18	0.70	1
Hidalgo	Río Metztlitlán 2	26	1.80	2
Hidalgo	Río Amajaque	26	2.29	2
Hidalgo	Río Actopan	26	1.00	1
Hidalgo, México	Presa Requena	26	1.00	1
Hidalgo, México	Presa Endhó	26	1.00	1
Hidalgo, México	Río Salado	26	1.00	1
Hidalgo, México	Río Alfajayucan	26	1.00	1
Hidalgo, México	Río Tula	26	1.01	1
Hidalgo, México, Tlaxcala	Río de Las Avenidas de Pachuca	26	1.00	1
Hidalgo, Puebla	Río Grande de Tulancingo	26	1.14	1
Hidalgo, Puebla, Veracruz-Llave	Río Metztlitlán 1	26	1.51	2
Hidalgo, Querétaro de Arteaga	Embalse Zimapán	26	0.79	1
Hidalgo, Querétaro de Arteaga, San Luis Potosí	Río Moctezuma 2	26	2.75	2
Hidalgo, San Luis Potosí	Río Claro	26	2.73	2
Hidalgo, San Luis Potosí	Río Amajac o Río Maxac	26	2.53	2
Hidalgo, Tlaxcala, México, Puebla,	Tochac-Tecocomulco	26	1.00	1
Hidalgo, Veracruz-Llave	Río Metzquititlán	26	1.81	2
Hidalgo, Veracruz-Llave	Río Calabozo	26	1.95	2
Hidalgo, Veracruz-Llave	Río Los Hules	26	1.94	2
Hidalgo, Veracruz-Llave, Puebla	Río Tuxpan	27	5.52	3
Hidalgo, Veracruz-Llave, Puebla	Río Cazonas	27	25.27	4
Hidalgo, Veracruz-Llave, San Luis Potosí	Río San Pedro	26	2.30	2
Jalisco	Río Zula	12	0.91	1
Jalisco	Río Grande	12	1.01	1
Jalisco	Río San Miguel	12	1.01	1
Jalisco	Río del Valle	12	1.01	1
Jalisco	Río Verde 2	12	1.02	1
Jalisco	Río Santiago 1	12	1.01	1
Jalisco	Río Santiago 2	12	1.04	1
Jalisco	Laguna Villa Corona A	12	1.00	1
Jalisco	Laguna Villa Corona B	12	1.00	1
Jalisco	Laguna San Marcos-Zacoalco	12	0.85	1
Jalisco	Laguna de Sayula A	12	0.88	1
Jalisco	Laguna de Sayula B	12	0.85	1

ACUERDO POR EL QUE SE DAN A CONOCER LAS ZONAS DE DISPONIBILIDAD QUE CORRESPONDEN A LAS CUENCAS Y ACUÍFEROS DEL PAÍS PARA EL EJERCICIO FISCAL 2015, EN TÉRMINOS DEL ÚLTIMO PÁRRAFO DEL ARTÍCULO 231 DE LA LEY FEDERAL DE DERECHOS VIGENTE

ESTADO(S)	DENOMINACIÓN DE LA CUENCA	REGIÓN HIDROLÓGICA	DISPONIBILIDAD RELATIVA (Dr)	ZONA DE DISPONIBILIDAD
Jalisco	Laguna de Zapotlán	12	1.26	1
Jalisco	Pitillal	13	444.35	4
Jalisco	Cuale	13	137.98	4
Jalisco	Tecomala	13	138.97	4
Jalisco	Salado	14	2.68	2
Jalisco	Cocula	14	4.19	3
Jalisco	Talpa	14	3.87	3
Jalisco	Mascota	14	3.93	3
Jalisco	Río Tecolotán	15	748.45	4
Jalisco	Río Ipala	15	51.05	4
Jalisco	Río María García	15	1.89	2
Jalisco	Río Tomatlán A	15	1.42	2
Jalisco	Río Tomatlán B	15	3.03	3
Jalisco	Río San Nicolás A	15	38.07	4
Jalisco	Río San Nicolás B	15	30.15	4
Jalisco	Río Cuitzmala	15	44.10	4
Jalisco	Tacotán	16	1.11	1
Jalisco	Corcovado	16	1.21	1
Jalisco	Las Piedras	16	1.18	1
Jalisco	El Rosario	16	1.36	1
Jalisco	Canoas	16	1.53	2
Jalisco	Quito	16	2.13	2
Jalisco, Zacatecas	Río Tepetongo	12	1.04	1
Jalisco, Colima	Río Purificación	15	11.68	4
Jalisco, Colima	Río Marabasco A	15	7.27	3
Jalisco, Guanajuato	Río Turbio	12	0.99	1
Jalisco, Guanajuato	Río de Lagos	12	1.01	1
Jalisco, Guanajuato, Zacatecas, San Luis Potosí	Presa El Cuarenta	12	1.01	1
Jalisco, Michoacán De Ocampo	Río Lerma 7	12	0.86	1
Jalisco, Zacatecas	Presa Santa Rosa	12	1.06	1
Jalisco, Zacatecas, Nayarit	Río Bolaños 2	12	1.11	1
Jalisco, Zacatecas, Nayarit	Río Santiago 3	12	1.11	1
México	Río La Gavia	12	1.00	1
México, Distrito Federal	Río Lerma 1	12	1.00	1
México, Hidalgo	Arroyo Zarco	26	0.95	1
México, Hidalgo	Río Cuautitlán	26	1.00	1
México, Hidalgo, Querétaro de Arteaga	Río Tecozautla	26	1.00	1
México, Michoacán de Ocampo, Guerrero	Río Cutzamala	18	0.89	1
México, Morelos, Guerrero, Puebla, Distrito Federal	Río Amacuzac	18	0.82	1
México, Puebla, Distrito Federal	Río La Compañía	26	1.00	1
México, Querétaro de Arteaga	Río Ñadó	26	0.65	1
México, Querétaro de Arteaga, Hidalgo	Río San Juan 1	26	1.00	1
México, Querétaro de Arteaga, Michoacán de Ocampo, Guanajuato	Río Lerma 2	12	1.00	1
México, Tlaxcala, Hidalgo	Texcoco	26	1.00	1

ESTADO(S)	DENOMINACIÓN DE LA CUENCA	REGIÓN HIDROLÓGICA	DISPONIBILIDAD RELATIVA (Dr)	ZONA DE DISPONIBILIDAD
Michoacán de Ocampo	Río Duero	12	0.92	1
Michoacán de Ocampo	Lago de Pátzcuaro	12	1.00	1
Michoacán de Ocampo	Ríos Aquila-Ostuta	17	42.66	4
Michoacán de Ocampo	Ríos Marmeyera-Tupitina	17	73.36	4
Michoacán de Ocampo	Río Nexpa	17	58.36	4
Michoacán de Ocampo	Río Chula	17	334.22	4
Michoacán de Ocampo	Río Acapulcan	17	92.39	4
Michoacán de Ocampo	Río Cupatitzio	18	0.89	1
Michoacán de Ocampo	Río Tacámbaro	18	0.65	1
Michoacán de Ocampo	Río Paracho-Nahuatzen	18	1.00	1
Michoacán de Ocampo	Río Zirahuén	18	0.92	1
Michoacán de Ocampo, Colima	Coahuayana 1	16	2.52	2
Michoacán de Ocampo, Colima, Jalisco	Barreras	16	2.20	2
Michoacán de Ocampo, Colima, Jalisco	Coahuayana 2	16	2.91	2
Michoacán de Ocampo, Guanajuato	Laguna de Yuriria	12	0.99	1
Michoacán de Ocampo, Guanajuato	Lago de Cuitzeo	12	0.93	1
Michoacán de Ocampo, Guerrero	Río Bajo Balsas	18	1.45	2
Michoacán de Ocampo, Jalisco	Río Coalcomán	17	71.78	4
Michoacán de Ocampo, Jalisco	Río Tepalcatepec	18	0.81	1
Michoacán de Ocampo, Jalisco, Guanajuato	Río Lerma 6	12	0.91	1
Michoacán de Ocampo, México	Río Jaltepec	12	1.00	1
Nayarit	Río San Pedro-Desembocadura	11	12.75	4
Nayarit	Río Acaponeta 2	11	291.42	4
Nayarit	Río Rosa Morada 1	11	26.05	4
Nayarit	Río Rosa Morada 2	11	29.46	4
Nayarit	Río Bejuco 1	11	65.22	4
Nayarit	Río Bejuco 2	11	99.11	4
Nayarit	Río Santiago 5	12	1.38	1
Nayarit	Río Santiago 6	12	2.37	2
Nayarit	Ixtapa	13	7.27	3
Nayarit	San Blas	13	7.50	3
Nayarit	Huicicila	13	10.99	4
Nayarit, Jalisco	Río Huaynamota	12	1.38	1
Nayarit, Jalisco	Río Santiago 4	12	1.11	1
Nayarit, Durango, Sinaloa	Río Acaponeta 1	11	49.54	4
Nayarit, Durango, Zacatecas	Río San Pedro-Mezquital	11	11.82	4
Nayarit, Durango, Zacatecas	Río Jesús María	12	1.38	1
Nayarit, Jalisco	Ahuacatlán	14	5.25	3
Nayarit, Jalisco	Atenguillo	14	10.93	4
Nayarit, Jalisco	Ameca Pijinto	14	14.10	4
Nayarit, Jalisco	Ameca Ixtapa A	14	19.07	4
Nayarit, Jalisco	Ameca Ixtapa B	14	19.92	4
Nayarit, Sinaloa	Río Cañas 1	11	30.08	4
Nayarit, Sinaloa	Río Cañas 2	11	117.25	4

ESTADO(S)	DENOMINACIÓN DE LA CUENCA	REGIÓN HIDROLÓGICA	DISPONIBILIDAD RELATIVA (Dr)	ZONA DE DISPONIBILIDAD
Nuevo León	Río San Juan 2	24	0.67	1
Nuevo León	Río Potosí 1	25	1.13	1
Nuevo León	Río Potosí 2	25	1.15	1
Nuevo León	Río Camacho	25	1.03	1
Nuevo León	Río Pabillo 2	25	1.05	1
Nuevo León, Coahuila De Zaragoza	Río Pesquería	24	0.88	1
Nuevo León, Coahuila de Zaragoza	Río San Juan 1	24	0.92	1
Nuevo León, Coahuila de Zaragoza, Tamaulipas	Río Bravo 10	24	0.89	1
Nuevo León, Coahuila de Zaragoza, Tamaulipas	Río Salado	24	0.92	1
Nuevo León, Tamaulipas	Río Bravo 11	24	0.89	1
Nuevo León, Tamaulipas	Río Álamo	24	0.88	1
Nuevo León, Tamaulipas	Río Bravo 13	24	1.01	1
Nuevo León, Tamaulipas	Río Pílon 1	25	1.00	1
Nuevo León, Tamaulipas	Río Pílon 2	25	1.00	1
Nuevo León, Tamaulipas	Río Blanco	25	1.00	1
Nuevo León, Tamaulipas	Río San Antonio	25	1.00	1
Nuevo León, Tamaulipas	Río Purificación 1	25	1.00	1
Nuevo León, Tamaulipas	Arroyo Los Anegados o Conchos 2	25	1.23	1
Nuevo León, Tamaulipas	Río San Lorenzo	25	1.64	2
Nuevo León, Tamaulipas	Laguna Madre Norte	25	1304.53	4
Oaxaca	Río Cortijos 1	20	12.12	4
Oaxaca	Río La Arena 1	20	66.93	4
Oaxaca	Río La Arena 2	20	307.64	4
Oaxaca	Río Atoyac-Salado	20	6.30	3
Oaxaca	Río Atoyac-Tlapacoyan	20	15.94	4
Oaxaca	Río Atoyac-Paso de La Reina	20	71.28	4
Oaxaca	Río Verde	20	143.49	4
Oaxaca	Río San Francisco	21	17643.00	4
Oaxaca	Río Grande	21	236.59	4
Oaxaca	Río Manialtepec	21	103.56	4
Oaxaca	Río Colotepec 1	21	139.50	4
Oaxaca	Río Colotepec 2	21	914.88	4
Oaxaca	Río Cozoaltepec 1	21	1341.66	4
Oaxaca	Río Cozoaltepec 2	21	5544.00	4
Oaxaca	Río Tonameca 1	21	299.65	4
Oaxaca	Río Tonameca 2	21	3570.33	4
Oaxaca	Río Copalita 1	21	152.94	4
Oaxaca	Río Copalita 2	21	635.02	4
Oaxaca	Río Coyula	21	420.98	4
Oaxaca	Río Zimatán 1	21	359.72	4
Oaxaca	Río Zimatán 2	21	7262.00	4
Oaxaca	Río Ayuta 1	21	2289.00	4
Oaxaca	Río Ayuta 2	21	6198.00	4
Oaxaca	Río Astata 1	21	27.76	4
Oaxaca	Río Astata 2	21	4313.50	4
Oaxaca	Río Mazatán	21	4743.33	4

ESTADO(S)	DENOMINACIÓN DE LA CUENCA	REGIÓN HIDROLÓGICA	DISPONIBILIDAD RELATIVA (Dr)	ZONA DE DISPONIBILIDAD
Oaxaca	Río San Antonio	22	1.07	1
Oaxaca	Río San Tequisistlán	22	1.08	1
Oaxaca	Río Tehuantepec 1	22	1.08	1
Oaxaca	Río Tehuantepec 2	22	1.09	1
Oaxaca	Río Los Perros 1	22	2.69	2
Oaxaca	Río Los Perros 2	22	2.71	2
Oaxaca	Río Estancado	22	8800.00	4
Oaxaca	Río Espíritu Santo 1	22	4.68	3
Oaxaca	Río Espíritu Santo 2	22	5.14	3
Oaxaca	Río Cazadero	22	12433.00	4
Oaxaca	Río Niltepec 1	22	1648.00	4
Oaxaca	Río Niltepec 2	22	10318.00	4
Oaxaca	Río Ostuta 1	22	688.64	4
Oaxaca	Río Zanatepec	22	754.46	4
Oaxaca	Río Ostuta 2	22	722.56	4
Oaxaca	Río Grande	28	1.64	2
Oaxaca	Río Valle Nacional	28	67.70	4
Oaxaca	Río Santo Domingo	28	1.68	2
Oaxaca, Chiapas	Laguna Mar Muerto A	23	1898.00	4
Oaxaca, Chiapas	Tapanatepec	23	257.80	4
Oaxaca, Guerrero	Río Santa Catarina	20	24.04	4
Oaxaca, Guerrero	Río Ometepec 2	20	37.24	4
Oaxaca, Guerrero	Río Cortijos 2	20	25.03	4
Oaxaca, Guerrero	Río Cortijos 3	20	29.85	4
Oaxaca, Guerrero	Río Sordo-Yolotepec	20	32.50	4
Oaxaca, Puebla, Veracruz-Llave	Río Tonto	28	1.84	2
Oaxaca, Veracruz-Llave	Río Trinidad	28	10.86	4
Oaxaca, Veracruz-Llave	Río Playa Vicente	28	89.00	4
Oaxaca, Veracruz-Llave	Llanuras de Papaloapan	28	98.04	4
Oaxaca, Veracruz-Llave	Alto Río Coatzacoalcos	29	174.05	4
Puebla, Guerrero, Tlaxcala	Río Bajo Atoyac	18	0.70	1
Puebla, Hidalgo, Veracruz-Llave, Tlaxcala	Río Tecolutla	27	2.36	2
Puebla, México, Morelos	Río Nexapa	18	0.99	1
Puebla, Oaxaca	Río Mixteco	18	0.73	1
Puebla, Tlaxcala, Veracruz-Llave	Río Libres Oriental	18	1.00	1
Puebla, Veracruz-Llave	Río Nautla	27	3.56	3
Puebla, Veracruz-Llave	Llanuras de Tuxpan	27	864.10	4
Querétaro de Arteaga, Guanajuato	Río Victoria	26	1.21	1
Querétaro de Arteaga, Guanajuato	Río Tolimán	26	1.15	1
Querétaro de Arteaga, Guanajuato, Michoacán de Ocampo	Río Querétaro	12	1.00	1
Querétaro de Arteaga, Guanajuato, San Luis Potosí	Río Santa María 3	26	2.04	2
Querétaro de Arteaga, Hidalgo	Río San Juan 2	26	1.00	1
Querétaro de Arteaga, Hidalgo	Río Moctezuma 1	26	2.31	2



ESTADO(S)	DENOMINACIÓN DE LA CUENCA	REGIÓN HIDROLÓGICA	DISPONIBILIDAD RELATIVA (Dr)	ZONA DE DISPONIBILIDAD
Querétaro de Arteaga, Michoacán de Ocampo	Río Galindo	26	0.81	1
San Luis Potosí	Río Verde 1	26	1.31	1
San Luis Potosí	Río Verde 2	26	1.42	2
San Luis Potosí	Río Tamasopo 1	26	2.05	2
San Luis Potosí	Río Tamasopo 2	26	2.12	2
San Luis Potosí	Río Gallinas	26	2.06	2
San Luis Potosí	Río Choy	26	2.11	2
San Luis Potosí	Río Coy 1	26	2.19	2
San Luis Potosí	Río Coy 2	26	2.22	2
San Luis Potosí	Río Tapaón 2	26	2.24	2
San Luis Potosí, Aguascalientes, Zacatecas, Jalisco	Presa San Pablo y Otras	37	1.32	1
San Luis Potosí, Guanajuato	Arroyo Altamira	26	1.00	1
San Luis Potosí, Hidalgo, Veracruz-Llave	Río Moctezuma 3	26	2.49	2
San Luis Potosí, Nuevo León, Zacatecas	Presa San José - Los Pilares y Otras	37	1.33	1
San Luis Potosí, Querétaro de Arteaga	Río Verde 3	26	1.98	2
San Luis Potosí, Querétaro de Arteaga	Río Tapaón 1 o Ampacn 1	26	2.18	2
San Luis Potosí, Querétaro de Arteaga	Río Huchihuayán	26	2.61	2
San Luis Potosí, Querétaro de Arteaga, Hidalgo	Río Tancuilín	26	2.58	2
San Luis Potosí, Tamaulipas	Río El Salto	26	1.55	2
San Luis Potosí, Tamaulipas, Nuevo León	Sierra Madre	37	1.33	1
San Luis Potosí, Veracruz-Llave	Río Pánuco 1	26	3.00	2
San Luis Potosí, Veracruz-Llave, San Luis Potosí	Río Moctezuma 5	26	2.56	2
San Luis Potosí, Zacatecas, Nuevo León	Matehuala	37	1.33	1
San Luis Potosí, Zacatecas, Nuevo León	Sierra de Rodríguez	37	1.33	1
Sinaloa	Río Elota	10	1.18	1
Sinaloa	Río Quelite 1	10	114.62	4
Sinaloa	Río Quelite 2	10	178.54	4
Sinaloa	Río Mocerito 1	10	1.00	1
Sinaloa	Río Mocerito 2	10	1.00	1
Sinaloa	Río San Lorenzo 2	10	1.25	1
Sinaloa	Río Culiacán	10	1.08	1
Sinaloa	Río Piaxtla 2	10	145.07	4
Sinaloa	Arroyo Ocoroni	10	1.32	1
Sinaloa	Arroyo Cabrera	10	1.36	1
Sinaloa	Río Sinaloa 2	10	1.36	1
Sinaloa	Río Pericos 1	10	202.70	4
Sinaloa	Río Pericos 2	10	5306.33	4
Sinaloa	Río Baluarte 2	11	52.35	4
Sinaloa	Río Presidio 2	11	11.65	4
Sinaloa, Chihuahua, Durango	Río Sinaloa 1	10	1.16	1

ESTADO(S)	DENOMINACIÓN DE LA CUENCA	REGIÓN HIDROLÓGICA	DISPONIBILIDAD RELATIVA (Dr)	ZONA DE DISPONIBILIDAD
Sinaloa, Durango	Río Habitas	10	1.16	1
Sinaloa, Durango	Río Tamazula	10	1.04	1
Sinaloa, Durango	Río Presidio 1	11	11.15	4
Sinaloa, Durango, Chihuahua	Río Humaya	10	1.03	1
Sinaloa, Nayarit, Durango	Río Baluarte 1	11	49.27	4
Sinaloa, Sonora, Chihuahua	Río Fuerte 2	10	1.03	1
Sonora	Río Santa Cruz	7	9.68	4
Sonora	Río San Pedro	7	9.59	4
Sonora	Arroyo Los Nogales	7	10.16	4
Sonora	Río Sonoyta 1	8	1.00	1
Sonora	Río Sonoyta 2	8	1.00	1
Sonora	Arroyo Cocóspera	8	1.00	1
Sonora	Río Magdalena	8	1.00	1
Sonora	Río Concepción	8	0.99	1
Sonora	Río Sonora 1	9	1.00	1
Sonora	Río San Miguel	9	1.00	1
Sonora	Río Sonora 2	9	1.00	1
Sonora	Río Sonora 3	9	0.99	1
Sonora	Río Mátape 1	9	2.08	2
Sonora	Río Mátape 2	9	2.56	2
Sonora	Río Yaqui 3	9	1.11	1
Sonora	Arroyo Cocoraque 1	9	3.38	3
Sonora	Arroyo Cocoraque 2	9	49.28	4
Sonora	Arroyo Quiriego	9	1.11	1
Sonora	Río Mayo 2	9	1.11	1
Sonora	Río Mayo 3	9	1.18	1
Sonora, Chihuahua	Río Casas Grandes 1	34	6.24	3
Sonora, Chihuahua	Hacienda San Francisco- Juguete- Madero- Palomas	34	6079.00	4
Sonora, Chihuahua, Sinaloa	Arroyo Álamos	10	1.03	1
Sonora, Chihuahua, Sinaloa, Durango	Río Fuerte 1	10	1.02	1
Tabasco	Zanapa	29	68.46	4
Tabasco	Coacajapa	29	245.39	4
Tabasco	Santa Anita	29	116.95	4
Tabasco	Laguna del Carmen	29	41.05	4
Tabasco	Laguna Machona	29	182.77	4
Tabasco	Tabasquillo	30	754.88	4
Tabasco	Cunduacán	30	99.50	4
Tabasco	Caxcuchapa	30	140.83	4
Tabasco	Chilapilla	30	382.68	4
Tabasco	Grijalva	30	768.12	4
Tabasco, Campeche	Alto Río Candelaria	30	179.75	4
Tabasco, Campeche	San Pedro	30	285.58	4
Tabasco, Campeche	Cumpan	30	247.29	4
Tabasco, Campeche, Chiapas	Usumacinta	30	303.08	4
Tabasco, Chiapas	Paredón	30	187.59	4
Tabasco, Chiapas	Mezcalapa	30	249.89	4
Tabasco, Chiapas	El Carrizal	30	513.16	4
Tabasco, Chiapas	Samaría	30	1264.60	4

ESTADO(S)	DENOMINACIÓN DE LA CUENCA	REGIÓN HIDROLÓGICA	DISPONIBILIDAD RELATIVA (Dr)	ZONA DE DISPONIBILIDAD
Tabasco, Chiapas	Macuxpana	30	154.29	4
Tabasco, Chiapas	Pichucalco	30	342.01	4
Tabasco, Chiapas	Viejo Mezcalapa	30	200.21	4
Tabasco, Chiapas	Chacamax	30	149.93	4
Tabasco, Veracruz-Llave, Chiapas	Poza Crispín	29	1738.54	4
Tamaulipas	Río Purificación 2	25	1.00	1
Tamaulipas	Río Corona	25	1.00	1
Tamaulipas	Arroyo Grande	25	1.00	1
Tamaulipas	Área No Aforada	25	0.99	1
Tamaulipas	Río Soto La Marina 1	25	1.02	1
Tamaulipas	Río Soto La Marina 2	25	8.66	3
Tamaulipas	Río Palmas	25	5.71	3
Tamaulipas	Río Soto La Marina 3	25	22.94	4
Tamaulipas	Laguna Morales	25	821.00	4
Tamaulipas	Tepehuajes	25	30.66	4
Tamaulipas	Barra de Ostiones	25	22.01	4
Tamaulipas	Barra Carrizos	25	2008.00	4
Tamaulipas	Barra de San Vicente	25	2510.00	4
Tamaulipas	Río San Rafael 1	25	3.97	3
Tamaulipas	Río San Rafael 2	25	84.76	4
Tamaulipas	Río San Rafael 3	25	128.64	4
Tamaulipas	Río Tigre 1	25	7.91	3
Tamaulipas	Río Tigre 2	25	20.70	4
Tamaulipas	Río Barberena 1	25	11.40	4
Tamaulipas	Río Barberena 2	25	21.97	4
Tamaulipas	Laguna San Andrés	25	1724.00	4
Tamaulipas	Laguna Las Marismas	25	585.50	4
Tamaulipas	Río Burgos	25	1.63	2
Tamaulipas	Arroyo Chorreras o Las Norias	25	59.32	4
Tamaulipas	Río San Fernando 2	25	71.59	4
Tamaulipas	Barra Jesús María	25	260.31	4
Tamaulipas	Arroyos Chapote-Temascal	25	3636.00	4
Tamaulipas	Arroyos Olivares-Paxtle	25	53.42	4
Tamaulipas	Arroyos La Misión-Santa Rosa	25	6861.00	4
Tamaulipas	Arroyos Calanche-Venados	25	41.06	4
Tamaulipas	Río Guayalejo 1	26	1.32	1
Tamaulipas	Río Guayalejo 2	26	1.33	1
Tamaulipas	Río Sabinas	26	1.45	2
Tamaulipas	Río Comandante 1	26	1.43	2
Tamaulipas	Río Comandante 2	26	1.43	2
Tamaulipas	Río Mante	26	1.42	2
Tamaulipas	Río Guayalejo 3	26	1.45	2
Tamaulipas	Arroyo El Cojo	26	1.48	2
Tamaulipas, Nuevo León	Río San Juan 3	24	0.66	1
Tamaulipas, Nuevo León	Río Bravo 12	24	0.71	1
Tamaulipas, Nuevo León	Río Pablillo 1	25	1.03	1
Tamaulipas, Nuevo León	Río Conchos	25	1.44	2
Tamaulipas, Nuevo León	Río San Fernando 1	25	1.66	2
Tamaulipas, Nuevo León	Río Juamave-Chihue	26	1.24	1

ESTADO(S)	DENOMINACIÓN DE LA CUENCA	REGIÓN HIDROLÓGICA	DISPONIBILIDAD RELATIVA (Dr)	ZONA DE DISPONIBILIDAD
Tamaulipas, San Luis Potosí	Río Valles	26	1.62	2
Tamaulipas, San Luis Potosí, Veracruz-Llave	Río Tantoán o Río Antean	26	2.27	2
Tamaulipas, San Luis Potosí, Veracruz-Llave	Río Guayalejo 4	26	1.64	2
Tamaulipas, San Luis Potosí, Veracruz-Llave	Río Tamesí	26	2.06	2
Tamaulipas, Veracruz-Llave	Río Pánuco 2	26	3.29	3
Tlaxcala, Puebla, México	Río Alto Atoyac	18	0.86	1
Veracruz-Llave	Río Chicayán 1 o Río Hicaman 1	26	1.78	2
Veracruz-Llave	Río Chicayán 2	26	2.61	2
Veracruz-Llave	Arroyo Tamacuil o La Llave	26	3.19	3
Veracruz-Llave	Río Cucharas	27	127.80	4
Veracruz-Llave	Río Tancochín	27	36.88	4
Veracruz-Llave	Arroyo La Piedra o La Laja	27	507.71	4
Veracruz-Llave	Arroyo Carbajal	27	61.71	4
Veracruz-Llave	Estero Galindo	27	736.50	4
Veracruz-Llave	Río Misantla	27	150.84	4
Veracruz-Llave	Río Colipa	27	194.29	4
Veracruz-Llave	Río San Juan	28	10.95	4
Veracruz-Llave	Río Tesechoacán	28	96.24	4
Veracruz-Llave	Río Actopan	28	3.04	3
Veracruz-Llave	Llanuras de Actopan	28	71.91	4
Veracruz-Llave	Bajo Río Uxpanapa	29	51.52	4
Veracruz-Llave	Río Huazuntlán	29	224.53	4
Veracruz-Llave	Llanuras de Coatzacoalcos	29	4085.68	4
Veracruz-Llave, Hidalgo	Río Tempoal 1	26	1.96	2
Veracruz-Llave, Hidalgo, San Luis Potosí	Río Tempoal 2	26	2.41	2
Veracruz-Llave, Oaxaca	Río Papaloapan	28	70.11	4
Veracruz-Llave, Oaxaca	Bajo Río Coatzacoalcos	29	182.28	4
Veracruz-Llave, Oaxaca, Chiapas	Alto Río Uxpanapa	29	51.26	4
Veracruz-Llave, Puebla	Río Blanco	28	1.62	2
Veracruz-Llave, Puebla	Río La Antigua	28	4.46	3
Veracruz-Llave, Puebla	Río Jamapa	28	1.92	2
Veracruz-Llave, Puebla	Río Cotaxtla	28	4.40	3
Veracruz-Llave, Puebla	Jamapa-Cotaxtla	28	178787.00	4
Veracruz-Llave, Puebla, Oaxaca	Río Salado	28	1.42	2
Veracruz-Llave, San Luis Potosí	Río Moctezuma 4	26	2.57	2
Veracruz-Llave, Tabasco	Tancochapa Alto	29	796.35	4
Veracruz-Llave, Tabasco	Tancochapa Bajo	29	1722.69	4
Veracruz-Llave, Tabasco	Tonalá	29	1763.61	4
Zacatecas	Río Palomas	12	1.02	1
Zacatecas	Arroyo Lobatos	12	1.10	1
Zacatecas	Presa Santa Rosa	36	1.02	1
Zacatecas	Presa Leobardo Reynoso	36	1.03	1
Zacatecas	Presa Cazadero	36	1.04	1
Zacatecas	San Francisco	36	1.72	2
Zacatecas, Jalisco	Río Juchipila 2	12	1.05	1

ESTADO(S)	DENOMINACIÓN DE LA CUENCA	REGIÓN HIDROLÓGICA	DISPONIBILIDAD RELATIVA (Dr)	ZONA DE DISPONIBILIDAD
Zacatecas, Jalisco	Río Bolaños 1	12	1.11	1
Zacatecas, Jalisco, Durango	Río San Juan	12	1.38	1
Zacatecas, Aguascalientes, Jalisco	Río Aguascalientes	12	1.01	1
Zacatecas, Durango	Río Suchil	11	1.99	2
Zacatecas, Durango	Río Graseros	11	11.22	4
Zacatecas, Durango, Coahuila de Zaragoza	Presa La Flor	36	2.46	2
Zacatecas, Durango, Coahuila de Zaragoza	Laguna de Viesca	36	471.50	4
Zacatecas, Durango, Coahuila de Zaragoza	Camacho - Gruñidora	37	1.33	1
Zacatecas, Jalisco	Río Verde 1	12	1.01	1
Zacatecas, Jalisco	Río Tlaltenango	12	1.09	1
Zacatecas, Jalisco, Durango, Nayarit	Río Atengo	12	1.38	1
Zacatecas, San Luis Potosí	Fresnillo - Yescas	37	1.32	1

**Artículo Segundo.-** El índice de disponibilidad (IDAS) y la zona de disponibilidad que corresponde a cada acuífero del país durante el ejercicio fiscal 2015, con base en la fórmula prevista en la fracción II del artículo 231 de la Ley Federal de Derechos y los valores de las variables contenidos en el “ACUERDO por el que se dan a conocer los valores de cada una de las variables que integran las fórmulas para determinar durante el ejercicio fiscal 2015 las zonas de disponibilidad, a que se refieren las fracciones I y II, del artículo 231 de la Ley Federal de Derechos, vigente a partir del 1 de enero del 2014”, publicado en el Diario Oficial de la Federación el 27 de febrero de 2015, son los siguientes:

ESTADO(S)	DENOMINACIÓN ÚNICA DEL ACUÍFERO	CONOCIDO COMO	ÍNDICE DE DISPONIBILIDAD (Idas)	ZONA DE DISPONIBILIDAD
Aguascalientes	Valle de Aguascalientes	Aguascalientes	-0.5	1
		Valle Aguascalientes		
Aguascalientes	Valle de Chicalote	Aguascalientes, Zona Geohid. Chicalote	-0.3	1
		Chicalote		
		Valle del Chicalote		
Aguascalientes	El Llano	Valle del Llano	-0.5	1
		Zona del Llano		
		Zona El Llano		
Aguascalientes	Venadero	Valle de Venadero	-0.1	1
Aguascalientes / Zacatecas	Jalpa-Juchipila	Río Juchipila	0.2	3
Aguascalientes/ Zacatecas	Loreto	Loreto	-0.6	1
ja California	Tijuana	Aguaje de La Tuna	0.5	3
		Arroyo Aguaje de La Tuna		
		Arroyo Cañada El Sainz		
		Arroyo Cuero de Venado		
		Arroyo El Flordío		
		Arroyo El Florido		
		Arroyo El Florido Nuevo		
		Arroyo El Sainz		
		Arroyo El Saiz		
		Arroyo Florido		

ESTADO(S)	DENOMINACIÓN ÚNICA DEL ACUÍFERO	CONOCIDO COMO	ÍNDICE DE DISPONIBILIDAD (Idas)	ZONA DE DISPONIBILIDAD
		Arroyo Florido Nuevo		
		Arroyo La Gloria		
		Arroyo Matanuco		
		Arroyo Presidentes		
		Arroyo Tecolote		
		BC01 Río Tijuana		
		BC01-Tijuana		
		BC01 Tijuana		
		Cañada El Tecolote		
		Cañón del Padre		
		Cañón del Sainz		
		Cañón La Presa		
		Cueros de Venado		
		El Florido		
		Florido Nuevo		
		Florido Viejo		
		Río Alamar		
		Río Tijuana		
		Alamar		
		Arroyo Alamar		
		BC02 Arroyo Alamar		
El Carrizo				
Arroyo San José				
BC01 Tijuana				
<b>Baja California</b>	Tecate	Agua Fría	-0.2	1
		Arroyo Agua Fría		
		Arroyo Cañada Carrizo		
		Arroyo Cañada El Carrizo		
		Arroyo Cañada Seca		
		Arroyo Cañada Seca		
		Arroyo Cañada Seca		
		Arroyo Cañada Seca		
		Arroyo Cañada Verde		
		Arroyo El Carrizo		
		Arroyo El Gandul		
		Arroyo El Salto		
		Arroyo Laguna Escondida		
		Arroyo Las Auras		
		Arroyo Macho Güero		
		Arroyo Tecate		
		Arroyo San Pablo		
		Canoitas		
		Cañada Carrizo		
		Cañada El Carrizo		
		Cañada Joe Bill		
Cañada Macho Güero				
Cañada Macho Gero				
Cañada Seca				
Cañada Verde				
Carrizo				
Ciénega Redonda				
Del Salto				
El Salto				

ESTADO(S)	DENOMINACIÓN ÚNICA DEL ACUÍFERO	CONOCIDO COMO	ÍNDICE DE DISPONIBILIDAD (Idas)	ZONA DE DISPONIBILIDAD
		El Gandul		
		Macho Güero		
		Río Tecate		
		San Pablo		
		San Valentín		
		Valle de Tecate		
		Cañada Honda		
		Arroyo Seco		
		Las Juntas		
		BC02 Tecate		
		Arroyo El Santo		
<b>Baja California</b>	El Descanso	Arroyo El Descanso	0.4	3
		Arroyo El Bajío		
<b>Baja California</b>	Los Médanos	Arroyo El Médano	0.4	3
		BC04 Los Médanos		
		Cañón del Médano		
		Arroyo Cañada		
		Arroyo Cañada Matajani		
		Arroyo Cañada Matajanil		
		Arroyo El Morro		
		Cañada El Cuervo		
		Cañada Los Gatos		
		Cañada Rinconada		
		Cañón del Morro		
<b>Baja California</b>	Las Palmas	Arroyo Hondo	-0.5	1
		Arroyo de Las Palmas		
		Arroyo Las Palmas		
		Cañada El Yaqui		
		Cañón El Yaqui		
		Cañón Hondo		
		El Testerazo		
		Las Calabazas		
		Río de Las Palmas		
		Río Valle de Las Palmas		
		Valle de Las Palmas		
		Arroyo Las Calabazas		
		Cañada El Álamo		
		Cañada La Zacatosa		
		Laguna Seca		
		Cañada La Higuera		
		BC05 Valle de Las Palmas		
		BC05 Valle de Las Palmas		
<b>Baja California</b>	La Misión	BC06 La Misión	-0.4	1
		Cañada Agua Escondida		
		La Salina		
		Valle de La Misión		
		Valle La Misión		
		San José de La Zorra		
		Cañada La Zorra		
<b>Baja California</b>	Guadalupe	Arroyo Guadalupe	-0.5	1
		BC06 Guadalupe		



ESTADO(S)	DENOMINACIÓN ÚNICA DEL ACUÍFERO	CONOCIDO COMO	ÍNDICE DE DISPONIBILIDAD (Idas)	ZONA DE DISPONIBILIDAD
		BC07 Guadalupe		
		BC07 Valle de Guadalupe		
		Río Guadalupe		
		San Marcos		
		Valle de Guadalupe		
		Valle Ignacio Zaragoza		
<b>Baja California</b>	Ojos Negros	BC08 Ojos Negros	-0.4	1
		Valle de Ojos Negros		
<b>Baja California</b>	Laguna Salada	BC09 Laguna Salada	0.0	2
<b>Baja California</b>	Ensenada	Arroyo El Sauzal	-1.8	1
		Arroyo San Antonio de Las Minas		
		BC. Ensenada		
		BC11 Arroyo San Antonio		
		BC11 Arroyo San Antonio de Las Minas		
		BC11 Ensenada		
		Cañada Doña Petra		
		Doña Petra		
		San Antonio de Las Minas		
		Valle de Ensenada		
		Valle El Sauzal		
		Valle El Tigre		
		Valle Piedras Gordas		
		Arroyo Jatay		
		San Miguel		
		Arroyo San Miguel		
<b>Baja California</b>	Maneadero	BC12 Maneadero	-0.8	1
		Delegación Maneadero		
		Valle de Maneadero		
<b>Baja California</b>	Santo Tomás	BC13 Santo Tomás	-0.6	1
		Valle de Santo Tomás		
		Valle Santo Tomás		
<b>Baja California</b>	San Vicente	BC14 San Vicente	0.0	2
		La Flora		
		Valle de San Vicente		
		Valle San Vicente		
		Llano Colorado		
<b>Baja California</b>	Cañón La Calentura	BC15 Cañón de La Calentura	-0.2	1
		La Calentura		
		San Antonio Meza		
		Valle La Calentura		
		Valle San Antonio Mesa		
<b>Baja California</b>	La Trinidad	BC16 La Trinidad	-0.1	1
		Valle de La Trinidad		
		Papalote		
<b>Baja California</b>	San Rafael	Arroyo San Rafael	-2.2	1
		BC17 San Rafael		
		Ejido Villa Morelos		
		Valle de San Rafael		
		Valle San Rafael		
<b>Baja California</b>	San Telmo	BC18-San Telmo	-1.9	1

ESTADO(S)	DENOMINACIÓN ÚNICA DEL ACUÍFERO	CONOCIDO COMO	ÍNDICE DE DISPONIBILIDAD (Idas)	ZONA DE DISPONIBILIDAD
		BC18 San Telmo		
		Valle San Telmo		
		Valle de San Telmo		
		Mesa San Jacinto		
		Arroyo San Telmo		
<b>Baja California</b>	Camalú	BC19 Valle de Camalú	-2.1	1
		Colonia Agrícola Militar Camalú		
		Valle de Camalú		
<b>Baja California</b>	Colonia Vicente Guerrero	BC20 Colonia Vicente Guerrero	-1.1	1
		BC20 Santo Domingo		
		BC20 Vicente Guerrero		
		Col. Vicente Guerrero		
		Santo Domingo		
		Valle Vicente Guerrero		
		Valle de Santo Domingo		
		Vicente Guerrero		
		Arroyo Santo Domingo		
		Valle Santo Domingo		
		BC20 Col. Vicente Guerrero		
<b>Baja California</b>	San Quintín	BC-21 San Quintín	-0.6	1
		BC-21 San Quintín		
		Valle de San Quintín		
		Valle San Quintín		
		BC21 San Quintín		
		San Quintiun		
<b>Baja California</b>	San Felipe-Punta Estrella	San Felipe	0.3	3
		Valle de San Felipe		
		BC22 Punta Estrella		
<b>Baja California</b>	Valle Chico-San Pedro Mártir	BC23 Valle Chico-San Pedro Mártir	0.2	3
		Valle Chico		
		Valle de San Pedro Mártir		
		BC23 San Pedro Mártir		
<b>Baja California</b>	El Rosario	BC24 El Rosario	0.2	3
<b>Baja California</b>	Bahía de San Luis Gonzaga	Bahía de San Luis Gonzaga	1.0	4
<b>Baja California</b>	Bahía de Los Ángeles	Bahía de Los Ángeles	0.5	3
<b>Baja California</b>	Villa de Jesús María	Villa de Jesús María	0.3	3
<b>Baja California</b>	Llanos del Berrendo	Llanos del Berrendo	0.9	4
<b>Baja California</b>	Jamau	Jamau	1.0	4
<b>Baja California</b>	San Fernando-San Agustín	San Fernando-San Quintín	0.7	3
<b>Baja California</b>	Santa Catarina	Santa Catarina	1.0	4
<b>Baja California</b>	Punta Canoas-San José	Punta Canoas-San José	0.3	3
<b>Baja California</b>	Laguna de Chapala	Laguna Chapala-Las Palomas	1.0	4
<b>Baja California</b>	La Bachata-Santa Rosalita	La Bachata-Santa Rosalía	0.82	4
		Punta Prieta		
<b>Baja California</b>	Nuevo Rosarito	Nuevo Rosarito	0.9	4
<b>Baja California</b>	La Rumorosa-Tecate	BC36 La Rumorosa-Tecate	0.6	3
		La Rumorosa		
		Arroyo Agua El Fierro		
		Agua El Fierro		
		Arroyo Los Alisos		

<b>Baja California</b>	El Chinero	BC37 El Chinero	0.5	3
<b>Baja California</b>	Matomi-Puertecitos	Matomi-Puertecitos	1.0	4
<b>Baja California</b>	El Huerfanito	El Huerfanito	1.0	4
<b>Baja California</b>	Calamajué	Calamajué	1.0	4
<b>Baja California</b>	Agua Amarga	Agua Amarga	1.0	4
<b>Baja California</b>	La Bocana-Llanos de San Pedro	La Bocana-Llanos de San Pedro	1.0	4
<b>Baja California</b>	San Rafael-La Palma	San Rafael-La Palma	1.0	4
<b>Baja California</b>	El Progreso-El Barril	El Progreso-El Barril	1.0	4
<b>Baja California</b>	Rosarito	Arroyo Cañada Rosarito	0.3	3
		Arroyo El Mangle		
		Arroyo Guaguatay		
		Arroyo Rosarito		
		Arroyo San Antonio del Mar		
		Baja Malibú		
		BC45 Arroyo Guaguatay		
		BC45 Arroyo Seco		
		BC45 Rosarito		
		Cañada Rosarito		
		Cañón Rosarito		
		Delegación Playas de Rosarito		
		Valle de Rosarito		
		Arroyo Cañada Alisos		
		Arroyo Cañada Los Alisos		
		Cañada de San Antonio de Los Buenos		
		Cañada Los Alisos		
		Cañón Los Alisos		
		Cañón San Antonio de Los Buenos		
		San Antonio de Los Buenos		
Arroyo Seco				
Arroyo San Antonio				
<b>Baja California</b>	San Simón	BC46 San Simón	-2.0	1
		Valle de San Simón		
<b>Baja California</b>	El Socorro	BC47 El Socorro	0.2	3
		Valle del Socorro		
<b>Baja California</b>	Real del Castillo	BC48 Real del Castillo	0.13	3
		Real del Castillo Viejo		
		Valle Real del Castillo		
<b>Baja California Sur</b>	Punta Eugenia	Punta Eugenia BCS01	0.9	4
<b>Baja California Sur</b>	Vizcaíno	BCS02 Vizcaíno	0.0	2
		Valle de Vizcaíno		
		Vizcaíno BCS02		
<b>Baja California Sur</b>	San Ignacio	BCS03 San Ignacio	-0.6	1
		San Ignacio-Llano del Ángel		
		San Ignacio BCS03		
<b>Baja California Sur</b>	La Purísima	BCS04 La Purísima	-3.5	1
		La Purísima BCS04		
<b>Baja California Sur</b>	Mezquital Seco	BCS-05 Mezquital Seco	-0.09	2
<b>Baja California Sur</b>	Santo Domingo	BCS06 Santo Domingo	0.0	2
		Santo Domingo BCS06		
		Santo Domingo 25		
		Valle de Santo Domingo		
		Valle Santo Domingo		
<b>Baja California Sur</b>	Santa Rita	BCS07 Santa Rita-El Quemado	0.4	3
		Santa Anita		

		Santa Rita BCS07		
		BCS07 Santa Rita		
<b>Baja California Sur</b>	Las Pocitas-San Hilario	BCS08 Km 130 Las Pocitas San Hilario	0.3	3
		BCS08 Las Pocitas-San Hilario		
		Km. 130-Las Pocitas		
		Km. 130 Las Pocitas BCS08		
		Km. 130 Las Pocitas-San Hilario		
		Km. 130 Las Pocitas-San Hilario BCS08		
		Km. 130 San Hilario-Las Pocitas BCS08		
		Km. 130.- Las Pocitas Sn Hil., BCS08		
		Km.130 Pocitas Sn Hilario BCS08		
		Km. 130-L. Poc.-S. Hil.		
		Las Pocitas San Hilario BCS06		
		Las Pocitas San Hilario BCS17		
		Las Pocitas-San Hilario BCS08		
		Pocitas San Hilario		
<b>Baja California Sur</b>	El Conejo-Los Viejos	BCS09 El Conejo-Los Viejos	-0.1	1
		Conejo Los Viejos BCS09		
		Conejo-Los Viejos		
		El Conejo-Los Viejos BCS09		
<b>Baja California Sur</b>	Melitón Albáñez	Melitón Albáñez BCS10	-0.06	2
		BCS10 Melitón Albáñez		
<b>Baja California Sur</b>	La Matanza	BCS11 La Matanza	0.12	3
		La Matanza BCS11		
<b>Baja California Sur</b>	Cañada Honda	Cañada Honda BCS12	0.3	3
		BCS12 Cañada Honda		
<b>Baja California Sur</b>	Todos Santos	Todos Santos BCS13	0.3	3
<b>Baja California Sur</b>	El Pescadero	BCS14 El Pescadero	0.0	2
		BCS14 Pescadero		
		El Pescadero BCS14		
		Pescadero		
		Pescadero BCS14		
<b>Baja California Sur</b>	Plutarco Elías Calles	Plutarco Elías Calles BCS15	0.0	2
		BCS15 Plutarco Elías Calles		
<b>Baja California Sur</b>	Migriño	Migriño BCS16	0.0	2
		BCS16 Migriño		
<b>Baja California Sur</b>	Cabo San Lucas	BCS17 Cabo San Lucas	-9.2	1
		Cabo San Lucas BCS17		
<b>Baja California Sur</b>	Cabo Pulmo	Cabo Pulmo BCS18	-3.4	1
		BCS18 Cabo Pulmo		
<b>Baja California Sur</b>	San José del Cabo	BCS19 San José del Cabo	-0.1	1
		San José del Cabo BCS19		
<b>Baja California Sur</b>	Santiago	Miraflores	0.0	2
		Santiago BCS20		
		Santiago, B.C.S.		
		BCS20 Santiago		
<b>Baja California Sur</b>	San Bartolo	BCS21 San Bartolo	0.8	3
		San Bartolo BCS21		
<b>Baja California Sur</b>	El Carrizal	BCS22 El Carrizal	0.2	3
		Carrizal BCS22		
		El Carrizal BCS22		
		Valle de "El Carrizal"		

<b>Baja California Sur</b>	Los Planes	San Juan de Los Planes (BCS-23)	-0.5	1
		Los Planes BCS23		
		San Juan de Los Planes BCS23		
		BCS23 Los Planes		
<b>Baja California Sur</b>	La Paz	BCS24 La Paz	0.0	2
		La Paz BCS24		
		Valle de La Paz		
		Bahía de La Paz		
<b>Baja California Sur</b>	El Coyote	BCS25 El Coyote	-9.5	1
		El Coyote BCS25		
<b>Baja California Sur</b>	Alfredo V. Bonfil	Alfredo V. Bonfil BCS26	0.11	3
		BCS26 A. V. Bonfil		
<b>Baja California Sur</b>	Tepentú	Tepentú (B.C.S.-27)	1.0	4
<b>Baja California Sur</b>	Loreto	Loreto-Puerto Escondido	1.0	4
<b>Baja California Sur</b>	San Juan B. Londó	San Juan B. Londó BCS29	-0.3	1
		San Juan Bautista Londó BCS29		
<b>Baja California Sur</b>	Rosarito	BCS30 Rosarito	0.7	3
		El Rosarito		
		Rosarito BCS30		
<b>Baja California Sur</b>	Bahía Concepción	Bahía Concepción	1.0	4
<b>Baja California Sur</b>	Mulegé	BCS32 Mulegé	0.3	3
		Mulegé BCS32		
<b>Baja California Sur</b>	San Marcos-Palo Verde	BCS33 San Marcos-Palo Verde	-1.8	1
		San Marcos Palo Verde BCS33		
		BCS-33 San Marcos-Palo Verde		
<b>Baja California Sur</b>	San Bruno	San Bruno BCS34	-0.7	1
<b>Baja California Sur</b>	San Lucas	San Lucas BCS35	-1.0	1
		BCS-35 San Lucas		
<b>Baja California Sur</b>	Santa Águeda	BCS36 Santa Águeda	-1.0	1
		Santa Águeda BCS36		
<b>Baja California Sur</b>	Santa Rosalía	Santa Rosalía BCS37	0.5	3
<b>Baja California Sur</b>	Las Vírgenes	Las Vírgenes BCS38	0.3	3
<b>Baja California Sur</b>	Paralelo 28	Paralelo 28	1.0	4
<b>Campeche / Yucatán</b>	Península de Yucatán	Península de Hecelchakán	0.5	3
		01 Yucatán		
		31 Yucatán		
		Acuífero de Yucatán		
		Yucatán		
		Yucatán 31		
<b>Coahuila</b>	Allende-Piedras Negras	Allende	0.109	3
		Piedras Negras		
		Piedras Negras-Allende		
		Allende -P. Negras		
<b>Coahuila</b>	Cañón del Derramadero	Cañón de Derramadero	-0.1	1
		Cañón Derramadero		
		Derramadero		
<b>Coahuila</b>	Cerro Colorado-La Partida	Cerro Colorado-La Partida	0.9	4
<b>Coahuila</b>	Cuatrociénegas-Ocampo	Ciénegas-Ocampo	0.2	3
		Cuatrociénegas-Ocampo- San Miguel		
		C. Ciéngas-Ocampo- San Miguel		

<b>Coahuila</b>	General Cepeda-Sauceda	G. Cepeda-Sauceda	-0.3	1
		General Cepeda-La Saucedada		
		Gral. Cepeda-Sauceda		
<b>Coahuila</b>	El Hundido	Valle del Hundido	-0.08	2
		Cepeda-Sauceda		
		G. Cepeda-Sauceda		
<b>Coahuila</b>	Monclova	Frontera	-0.2	1
<b>Coahuila</b>	La Paila	La Pila	-0.7	1
		Paila		
		Paile		
<b>Coahuila</b>	Saltillo-Ramos Arizpe	Ramos-Saltillo	-0.2	1
		Ramos Arizpe		
		Saltillo-Ramos		
<b>Coahuila</b>	Región Manzanera-Zapaliname	Manzanera	-0.2	1
		Manzanera-Zapaliname		
		R. Manzanera		
		R. Manzanera-Zapaliname		
		Región Manzanera		
		Río Manzanera-Zapaliname		
		San Juanito Zapaliname		
		Zapaliname		
Zona Manzanera				
<b>Coahuila</b>	Región Carbonífera	Carbonera	0.2	3
		Carbonífera		
		R. Carbonífera		
		Reg. Carbonífera		
<b>Coahuila</b>	Palestina	Palestina	0.8	3
<b>Coahuila</b>	Hidalgo	Hidalgo	0.4	3
<b>Coahuila</b>	Santa Fe del Pino	Santa Fe del Pino	1.0	4
<b>Coahuila</b>	Hércules	Hércules	0.9	4
<b>Coahuila</b>	Laguna El Guaje	Laguna de Guaje	1.0	4
		Laguna del Guaje		
		Laguna del Guaje-Lipanes		
		L. El Guaje		
<b>Coahuila</b>	Laguna El Coyote	Laguna El Coyote	1.0	4
<b>Coahuila</b>	Presa La Amistad	Río Bravo Presa La Amistad	0.9	4
<b>Coahuila</b>	Acatita	Valle de Acatita	0.4	3
<b>Coahuila</b>	Las Delicias	Valle de Las Delicias	0.7	3
		Delicias		
<b>Coahuila</b>	Serranía del Burro	Serranía del Burro	0.9	4
<b>Coahuila</b>	Valle de San Marcos	Valle de San Marcos	1.0	4
<b>Coahuila</b>	Cuatrociénegas	Cuatro Ciénegas	0.83	4
<b>Coahuila / Chihuahua</b>	Rancho Dentón	Rancho Dentón	1.0	4
<b>Coahuila / Durango</b>	Oriente Aguanaval	Oriente Aguanaval	-15.6	1
<b>Colima</b>	Colima	Valle de Colima	0.1	2
		De Colima		
<b>Colima</b>	Armería-Tecomán-Periquillos	Arm.-Tec.-Periq.	0.11	3
		Armería		
		Armería-Tecomán		
		Armería-Tecomán-Manzanillo		
		Valle Arm.-Tec.-Periquillos		
		Valle Arm.-Tec.-Per.		
		Valle de Pueblo Juárez		
		Acuífero Armería-Tecomán-		

		Periquillos		
		Valle Armería-Tecomán-Periquillos		
		Valle de Armería-Tecomán-Periquillos		
		Valle Pueblo Juárez		
<b>Colima</b>	Venustiano Carranza	Valle Venustiano Carranza	0.3	3
		Valle Los Reyes		
		San Buenaventura		
		Los Reyes		
		Valle de Venustiano Carranza		
<b>Colima</b>	El Colomo	Valle de El Colomo	0.4	3
		Valle del Colomo y La Arena		
		Valle El Colomo		
		Colomo		
		Valle de Colomo		
		Valle del Colomo		
<b>Colima</b>	Jalipa-Tapeixtles	Valle de Jalipa-Tapeixtles	0.7	3
		Valle Jalipa-Tepeixtles		
<b>Colima</b>	Santiago-Salagua	Santiago-Salahua	0.2	3
		Valle de Santiago-Salahua		
		Valle Santiago-Salagua		
		Valle de Santiago-Salagua		
<b>Colima</b>	La Central-Peña Blanca	Valle Central-Peña Blanca	0.6	3
		Valle La Central		
		Valle La Central Peña Blanca		
		Peña Blanca		
		La Central		
<b>Colima</b>	Marabasco	Río Marabasco	0.2	3
		Valle de Marabasco		
		Valle Marabasco		
<b>Colima</b>	Minatitlán	Zona Geohidrológica Minatitlán	0.14	3
<b>Colima</b>	Valle de Ixtlahuacán	Ixtlahuacán	0.6	3
		Acuífero Valle de Ixtlahuacán		
<b>Colima</b>	Alzada-Tepames	Valle Alzada-Tepames	0.2	3
		Valle De Alzada-Tepames		
<b>Chiapas</b>	Palenque	Palenque	1.0	4
<b>Chiapas</b>	Reforma	Reforma	0.9	4
<b>Chiapas</b>	Tuxtla	Grijalva-Tuxtla	0.9	4
		Tuxtla Gtz.		
		Tuxtla Gutiérrez		
<b>Chiapas</b>	Ocozocoautla	Ocozocoautla	1.0	4
<b>Chiapas</b>	Fraylesca	La Fraylesca	0.7	3
		Villaflores		
<b>Chiapas</b>	Comitán	Río Comitán	0.8	3
<b>Chiapas</b>	La Trinitaria	La Trinitaria	1.0	4
		Trinitaria		
<b>Chiapas</b>	Acapetahua	Capetahua	0.82	4
<b>Chiapas</b>	Soconusco	Soconusco	0.3	3
<b>Chiapas</b>	Arriaga-Pijijiapan	Arriaga-Pijijiapan, Tonalá, Chiapas	0.8	3
		Arriaga-Tonalá		
		P. Costera del Pacífico		
		Pijijiapan		
		Arriaga		
<b>Chiapas</b>	San Cristóbal Las Casas	San Cristóbal	1.0	4
<b>Chiapas</b>	Marqués de Comillas	Marqués de Comillas	0.9	4



<b>Chiapas</b>	Chicomuselo	Chicomuselo	1.0	4
<b>Chiapas</b>	Ocosingo	Ocosingo	1.0	4
<b>Chiapas / Tabasco</b>	La Sierra	Río La Sierra	1.0	4
		Sierra		
		Sierra (III)		
		De La Sierra		
		III Sierra		
		Río de La Sierra		
<b>Chihuahua</b>	Ascensión	Valle Ascensión	-0.9	1
		Valle de Ascensión		
<b>Chihuahua</b>	Alta Babicora	Alta Babicora	0.4	3
<b>Chihuahua</b>	Baja Babicora	Namiquipa	-0.1	1
<b>Chihuahua</b>	Buenaventura	Buenaventura-Galeana	-1.0	1
		Galeana		
		Merineña		
		Río Santa María		
		San Buenaventura		
		Lagunilla de Bustillos		
<b>Chihuahua</b>	Cuauhtémoc	Z.V. Cuauhtémoc	-1.7	1
<b>Chihuahua</b>	Casas Grandes	Casas Grandes-Janos	-0.1	1
		Nuevo Casas Grandes		
		Río Casas Grandes		
		V. Casas Grandes		
		Valle Casas Grandes		
		Valle de Casas Grandes		
<b>Chihuahua</b>	El Sauz-Encinillas	El Sauz	-0.4	1
		Santa Rita		
		Sauz-Encinillas		
<b>Chihuahua</b>	Laguna de Mexicanos	L. Bustillos y Mex.	0.11	3
		Lag. Bustillos y Mexicanos		
		Lag. de Bustillos y Mexicanos		
		Lag. de Mexicanos		
		Laguna Mexicanos		
<b>Chihuahua</b>	Samalayuca	Samalayuca	-0.4	1
<b>Chihuahua</b>	Las Palmas	Las Palmas	0.7	3
<b>Chihuahua</b>	Palomas-Guadalupe Victoria	Palomas-Gpe. Victoria	-0.2	1
		Palomas		
<b>Chihuahua</b>	Laguna Tres Castillos	Laguna de Tres Castillos	0.9	4
		Los Tres Castillos		
		Laguna 3 Castillos		
<b>Chihuahua</b>	Laguna de Tarabillas	Laguna Tarabillas	0.9	4
<b>Chihuahua</b>	Laguna El Diablo	Laguna del Diablo	0.1	2
<b>Chihuahua</b>	Aldama-El Cuervo	Laguna del Cuervo	0.9	4
		Laguna El Cuervo		
<b>Chihuahua</b>	Laguna de Patos	Laguna de Patos	0.0	2
<b>Chihuahua</b>	Laguna de Santa María	Laguna Santa María	0.9	4
<b>Chihuahua</b>	Laguna La Vieja	Laguna Vieja	0.4	3
		Laguna de La Vieja		
<b>Chihuahua</b>	Ignacio Zaragoza	Valle de Zaragoza	1.0	4
		I. Zaragoza		
<b>Chihuahua</b>	Flores Magón-Villa Ahumada	Alto Río del Carmen	-0.8	1
		Carmen-Villa Ahumada		
		Del Carmen-Villa Ahumada		
		El Carmen		
		El Carmen-Ahumada		
		El Carmen-V. Ahumada		
El Carmen-Villa Ahumada				

		F. Magón-V. Ahumada		
		F. Magón-Villa Ahumada		
		F. Magón-Ahumada		
		Flores M.-V. Ahumada		
		Flores Magón		
		Flores Magón-Ahumada		
		Flores Magón-V. Ahumada		
		R.F. Magón-V. Ahumada		
		Río del Carmen		
		Río del Carmen -Villa Ahumada		
		V. Ahumada-F. Magón		
		Valle Villa Ahumada		
		Villa Ahumada		
		Villa Ahumada-F. Magón		
		Villa Ahumada-Flores Magón		
		V. Ahumada-F. Magón		
		Ahumada		
<b>Chihuahua</b>	Santa Clara	Santa Clara-Flores Magón	-0.5	1
		Río Santa Clara		
<b>Chihuahua</b>	Conejos-Médanos	Laguna El Barreal	0.7	3
<b>Chihuahua</b>	Laguna de Hormigas	Laguna Hormigas	0.3	3
		Las Hormigas		
<b>Chihuahua</b>	El Sabinal	Sabinal	0.0	2
		San Luis-El Salinar		
		San Luis-El Sabinal		
		San Luis-Sabinal		
<b>Chihuahua</b>	Los Lamentos	Los Lamentos	1.0	4
<b>Chihuahua</b>	El Cuarenta	El Cuarenta	0.5	3
<b>Chihuahua</b>	Los Moscos	Los Moscos	0.0	2
<b>Chihuahua</b>	Josefa Ortiz de Domínguez	Josefa Ortiz de Domínguez	0.4	3
<b>Chihuahua</b>	Chihuahua-Sacramento	Chihuahua	-0.8	1
		Río Chuviscar		
<b>Chihuahua</b>	Meoqui-Delicias	Delicias-Meoqui	-0.8	1
		Manantial Bosque Chico		
		San Diego		
		Z.V. Delicias		
		Delicias		
<b>Chihuahua</b>	Jiménez-Camargo	Alto Río Florido	-0.9	1
		Allende		
		Camargo		
		Camargo-Jiménez		
		Jiménez		
		Jiménez-Parral		
		Río Florido		
<b>Chihuahua</b>	Valle de Juárez	Bolsón de Hueco o Valle de Juárez	-0.7	1
		Balsas del Hueco-Valle de Juárez		
		Juárez		
		V. de Juárez		
<b>Chihuahua</b>	Parral-Valle del Verano	Parral	0.13	3
		Parral-V. del Verano		
		Parral-V. Verano		
		Parral-Valle Verano		
		Parral-Verano		
		Río Parral		
		Valle de Verano		

<b>Chihuahua</b>	Tabalaopa-Aldama	Aldama Tabalaopa	0.2	3
		Aldama-San Diego de Alcalá		
		Tabalaopa		
<b>Chihuahua</b>	Aldama-San Diego	Aldama-San Diego de Alcalá	0.3	3
		Villa Aldama		
<b>Chihuahua</b>	Bajo Río Conchos	Ojinaga	0.9	4
		Río Conchos-P. El Granero		
<b>Chihuahua</b>	Alto Río San Pedro	Río Alto San Pedro	0.4	3
		Río San Pedro		
		Satevó		
<b>Chihuahua</b>	Manuel Benavides	Manuel Benavides	1.0	4
<b>Chihuahua</b>	Villalba	Villalba	0.6	3
<b>Chihuahua</b>	Potrero del Llano	Potrero del Llano	1.0	4
<b>Chihuahua</b>	Álamo Chapo	Álamo Chapo	1.0	4
<b>Chihuahua</b>	Valle de Zaragoza	Valle Zaragoza	0.9	4
<b>Chihuahua</b>	San Felipe de Jesús	San Felipe de Jesús	-0.9	1
<b>Chihuahua</b>	Carichi-Nonoava	Nonoava-Carichi	0.3	3
		Carichi		
<b>Chihuahua</b>	Los Juncos	Los Juncos	-0.8	1
<b>Chihuahua</b>	Laguna de Palomas	Lag. de Palomas	-1.7	1
		Lag. Palomas-Gpe. Victoria		
		Laguna Palomas		
<b>Chihuahua</b>	Llano de Gigantes	Llano Gigantes	1.0	4
<b>Chihuahua</b>	Las Pampas	Las Pampas	1.0	4
<b>Chihuahua</b>	Rancho El Astillero	Rancho El Astillero	1.0	4
<b>Chihuahua</b>	Laguna de Jaco	Laguna de Jacos	1.0	4
		Laguna Jaco		
<b>Chihuahua</b>	Rancho La Gloria	Río La Gloria	1.0	4
		R. La Gloria		
<b>Chihuahua</b>	Laguna Los Alazanes	Laguna de Los Alazanes	1.0	4
<b>Chihuahua</b>	Laguna El Rey	Laguna del Rey	0.6	3
<b>Chihuahua</b>	Escalón	El Escalón	0.4	3
		Escalón-Palomas		
<b>Chihuahua</b>	Madera	Madera	0.809	4
<b>Chihuahua</b>	Guerrero-Yepómera	Guerrero	0.2	3
		La Jarita Pedernales		
		Las Coronelas		
		Rancho La Tena		
<b>Chihuahua</b>	Valle del Peso	Valle del Peso	1.0	4
<b>Chihuahua / Durango / Sinaloa</b>	Río Fuerte	El Fuerte	0.5	3
		Arroyo Bajosory		
		Arroyo Barranco de Los Cedros		
		Arroyo Batequis		
		Arroyo Cabanillas		
		Arroyo Cañada Guamuchil		
		Arroyo Colexio		
		Arroyo Conicari		
		Arroyo Corona		
		Arroyo Chicural		
		Arroyo Chinipas		
		Arroyo Chinobampo		
		Arroyo Choix		

	Arroyo de Álamos	
	Arroyo El Babu	
	Arroyo El Cajón	
	Arroyo El Cajoncito	
	Arroyo El Cedro	
	Arroyo El Cerro	
	Arroyo El Chapo	
	Arroyo El Chicural	
	Arroyo El Chino	
	Arroyo El Chorro	
	Arroyo El Desierto	
	Arroyo El Disparate	
	Arroyo El Gallo	
	Arroyo El Gito	
	Arroyo El Hornito	
	Arroyo El Llano	
	Arroyo El Orito	
	Arroyo El Palmar	
	Arroyo El Rancho	
	Arroyo El Realito	
	Arroyo El Reparito	
	Arroyo El Reparo	
	Arroyo El Sabino	
	Arroyo El Sauce	
	Arroyo El Sibiral	
	Arroyo El Sillón	
	Arroyo El Tasajal	
	Arroyo El Tigre	
	Arroyo El Trigo	
	Arroyo El Veranito	
	Arroyo El Zapotillo	
	Arroyo Guásimas	
	Arroyo Higuera El Sauce	
	Arroyo Jambiolabampo	
	Arroyo Jecolua	
	Arroyo La Ciénega	
	Arroyo La Culebra	
	Arroyo La Guachara	
	Arroyo La Higuera	
	Arroyo La Ladrillera	
	Arroyo La Laguna	
	Arroyo La Palmilla	
	Arroyo La Vinata	
	Arroyo Las Ánimas	
	Arroyo Las Colmenas	
	Arroyo Las Cruces	
	Arroyo Las Chicuras	
	Arroyo Las Guásimas	
	Arroyo Las Mesas	
	Arroyo Las Mulas	
	Arroyo Las Panduras	
	Arroyo Las Piedras	
	Arroyo Las Pilas	

		Arroyo Las Tinajas		
		Arroyo Lo de Castro		
		Arroyo Los Amoles		
		Arroyo Los Berrucos		
		Arroyo Los Cauques		
		Arroyo Los Chapitos		
		Arroyo Los Leones		
		Arroyo Los Llanos		
		Arroyo Los Rincones		
		Arroyo Los Tablones		
		Arroyo Mamapechi		
		Arroyo Nogalitos		
		Arroyo Piedras Prietas		
		Arroyo Pileño		
		Arroyo Reparito		
		Arroyo Saitunas		
		Arroyo San Benito		
		Arroyo San Juan		
		Arroyo San Lázaro		
		Arroyo San Pedro		
		Arroyo San Simón		
		Arroyo Santana		
		Arroyo Santo Domingo		
		Arroyo Santo Tomás		
		Arroyo Sibajahui		
		Arroyo Tabucahui		
		Arroyo Tasajeras		
		Arroyo Tecuahuahua		
		Arroyo Viejo		
		Barranca San Antonio		
		SIN01 El Fuerte		
		SIN01 Río Fuerte		
		Arroyo Álamos		
		Arroyo Jacola		
		Arroyo La Huguerita		
		SIN01 Río Fuerte		
<b>Chihuahua / Durango / Sinaloa</b>	Río Sinaloa	Arroyo Aguacaliente	0.3	3
		Arroyo Aguaje de Leonardo		
		Arroyo Barranco El Potrero		
		Arroyo Batamote		
		Arroyo Cacalotán		
		Arroyo Catalino		
		Arroyo Cerro Pelón		
		Arroyo Copali		
		Arroyo Cortijo		
		Arroyo de Cabrera		
		Arroyo de Los Algodones		
		Arroyo del Rosario		
		Arroyo del Sauce		
		Arroyo El Amolito		
		Arroyo El Carmen		
		Arroyo El Grande		
		Arroyo El Lindero		
		Arroyo El Mapiri		

		Arroyo El Noroto	
		Arroyo El Paso	
		Arroyo El Pinito	
		Arroyo El Potrero	
		Arroyo El Ranchito	
		Arroyo El Salto	
		Arroyo El Tajo	
		Arroyo La Calera	
		Arroyo La Coja	
		Arroyo La Enramada	
		Arroyo La Guásima	
		Arroyo La Hacienda	
		Arroyo La Haciendita	
		Arroyo La Joya	
		Arroyo La Lajita	
		Arroyo La Manzana	
		Arroyo La Sidra	
		Arroyo La Soledad	
		Arroyo La Tasajera	
		Arroyo La Tinaja	
		Arroyo La Tuna	
		Arroyo Las Calabacitas	
		Arroyo Las Calabazas	
		Arroyo Las Cuevas	
		Arroyo Las Chirimoyas	
		Arroyo Las Lisas	
		Arroyo Las Minitas	
		Arroyo Las Tunas	
		Arroyo Las Vigas	
		Arroyo Las Vinaterías	
		Arroyo Los Alamillos	
		Arroyo Los Algodones	
		Arroyo Los Alisos	
		Arroyo Los Crestones	
		Arroyo Los Chapotes	
		Arroyo Los Chinitos	
		Arroyo Los Hornitos	
		Arroyo Los Lobos	
		Arroyo Los Mezquites	
		Arroyo Los Molinos	
		Arroyo Los Parajes	
		Arroyo Los Sabinos	
		Arroyo Manantial	
		Arroyo Mapiri	
		Arroyo Mautalito	
		Arroyo Nacaveba	
		Arroyo Ocorone	
		Arroyo Ocoroni	
		Arroyo Ocorono	
		Arroyo Palo Clavado	
		Arroyo Pie de La Cuesta	
		Arroyo Plan de Ocote	
		Arroyo Potrero del Fierro	
		Arroyo Poza Prieta	
		Arroyo San José de Gracia	

		Arroyo Santa Bárbara				
		Arroyo Santa Magdalena				
		Arroyo Sonocoris				
		Arroyo Tasajera				
		Arroyo Tascates				
		Arroyo Terrero				
		Arroyo Tosibuena				
		Arroyo Vinatería				
		Arroyo Vinaterías				
		Arroyo Yecorato				
		Arroyo Zataco				
		SIN02 Río Sinaloa				
<b>Chihuahua / Durango / Sinaloa</b>	Río Culiacán	Arroyo Badiraguato	0.1	2		
		Arroyo Brasilitas				
		Arroyo Calabrotes				
		Arroyo Cañoncito				
		Arroyo Carrizalejo				
		Arroyo de Las Guásimas				
		Arroyo de Tomo				
		Arroyo del Agua				
		Arroyo del Apomal				
		Arroyo del Carricito				
		Arroyo del Tule				
		Arroyo El Amatán				
		Arroyo El Carrizal				
		Arroyo El Cuete				
		Arroyo El Encinal				
		Arroyo El Higueral				
		Arroyo El León				
		Arroyo El Limón				
		Arroyo El Melado				
		Arroyo El Salate				
		Arroyo El Viche				
		Arroyo Grande				
		Arroyo Guamúchil				
		Arroyo Hondo				
		Arroyo La Campana				
		Arroyo La Quebrada				
		Arroyo La Vainilla				
		Arroyo Las Flechas				
		Arroyo Las Hígueras				
		Arroyo Los Cedros				
		Arroyo Pochotes				
		Arroyo Portezuelo				
		Arroyo Portezuelos				
Arroyo Potrero de Los Ibarra						
Arroyo Quebrada Honda						
Arroyo Santa Cruz						
Arroyo Sin Nombre						
Arroyo Surutato						
Culiacán						
Río Badiraguato						
Río Humaya						
Río Tamazula						
SIN04 Río Culiacán						
Arroyo Amatán						

		Arroyo Carrizalejo, Afluente Del Río		
		Arroyo El Guamúchil		
<b>Chihuahua / Sonora</b>	Río Bavispe	SON-31 Río Bavispe	0.1	2
		SON 13 Río Bavispe		
		SON 31 Río Bavispe		
		SON 32 Río Bavispe		
<b>Chihuahua / Sonora</b>	Cuchujaqui	SON 43 Cuchujaqui	0.84	4
		SON 43 Río Cuchujaqui		
		SON 41 Cuchujaqui		
		SON 43 Arroyo Cuchujaqui		
<b>Chihuahua / Sonora</b>	Río Chico	Río Chico	1.0	4
<b>Chihuahua / Sonora</b>	Yécora	Yécora	1.0	4
<b>Chihuahua / Sonora</b>	Nácori Chico	Nácori Chico	1.0	4
<b>Chihuahua / Sonora</b>	San Bernardo	San Bernardino	1.0	4
		SON 30 San Bernardino		
<b>Durango</b>	Valle de Santiaguillo	Santiaguillo	0.0	2
		Valle de Santiaguillo		
		Valle Santiaguillo		
<b>Durango</b>	Valle de Canatlán	Valle Canatlán	0.0	2
		Canatlán		
<b>Durango</b>	Valle del Guadiana	Valle de La Guadiana-Libre Alumbramiento	0.0	2
		Guadiana		
<b>Durango</b>	Vicente Guerrero-Poanas	Valle de Vicente Guerrero-Poanas	-0.06	2
		Valle de Vte. Gro.-Poanas		
		Valle Vicente Guerrero-Poanas		
		Valle Vte. Gro.-Poanas		
		Valle Vte. Guerrero-Poanas		
		Vte. Gro.-Poanas		
		Guerrero-Poanas		
<b>Durango</b>	Madero-Victoria	Fco. I. Madero-Gpe. Victoria	-0.2	1
		Francisco I. Madero- Gpe. Victoria		
		Llano Madero-Victoria		
		Llanos de Madero-Victoria		
		Pánuco de Coronado		
		Valle de Madero-Victoria		
		Valle del Guadiana		
		Valle Llanos Madero-Victoria		
		Valle Madero-Victoria		
<b>Durango</b>	Tepehuanes-Santiago	Tepehuanes-Santiago Papasquiario	0.9	4
		Valle de Santiago		
		Valle de Tepehuanes-Santiago		
		Valle de Tepehuanes-Santiago Papasquiario		
		Valle del Río Santiago		
		Valle Río Santiago		
		Valle Santiago Papasquiario		
		Valle Tepehuanes-Santiago		
		Valle Tepehuanes-Santiago Papasquiario		
		Valle del Río Santiago		
		Valle Río Santiago		



<b>Durango</b>	Providencia	La Providencia	1.0	4
<b>Durango</b>	Cabrera-Ocampo	Ocampo	0.9	4
		Valle de Cabrera-Ocampo		
<b>Durango</b>	Matalotes-El Oro	Valle Matalotes-El Oro	0.9	4
		Valle de Matalotes-El Oro		
<b>Durango</b>	San José de Nazareno	San José de Nazareno	1.0	4
<b>Durango</b>	Galeana-Quemado	Galeana-Quemado	1.0	4
<b>Durango</b>	La Victoria	Victoria	0.9	4
<b>Durango</b>	Buenos Aires	Buenos Aires	1.0	4
<b>Durango</b>	Torreón de Cañas	La Zarca-Revolución	1.0	4
		Valle de La Zarca-Revolución		
		Valle La Zarca-Revolución		
		Valle Zarca-Revolución		
<b>Durango</b>	San Fermín	San Fermín	1.0	4
<b>Durango</b>	San Juan del Río	Valle de San Juan del Río	0.8	3
<b>Durango</b>	Valle del Mezquital	Valle del Mezquital	0.8	3
<b>Durango</b>	Peñón Blanco	Río Peñón Blanco	0.5	3
		Valle de Peñón Blanco		
		Valle Peñón Blanco		
<b>Durango</b>	Cuauhtémoc	Valle de Cuauhtémoc	0.81	4
<b>Durango</b>	Santa Clara	Valle de Santa Clara	0.7	3
<b>Durango</b>	Pedriceña-Velardeña	Valle Pedriceña-Velardeña	0.5	3
		Velardeña-Pedriceña		
		Valle de Pedriceña-Velardeña		
		Valle de Pedriceña-Velardeña		
<b>Durango</b>	Villa Juárez	Principal, Zona Geohidrológica Villa Juárez	-2.3	1
		Santa Clara		
<b>Durango</b>	Ceballos	Ceballos	-0.3	1
<b>Durango</b>	Nazas	Nazas-Aguanaval	0.0	2
		Nazas-Rodeo		
		Nazas-Torreón		
		Río Nazas		
		Río Nazas Torreón		
		Rodeo		
<b>Durango</b>	Vicente Suárez	Vicente Suárez	-0.4	1
<b>Durango</b>	Cabrera	Cabrera	1.0	4
<b>Durango</b>	La Zarca-Revolución	Valle de La Zarca-Revolución	1.0	4
		Valle La Zarca-Revolución		
		Valle Zarca-Revolución		
<b>Durango</b>	Revolución	Revolución	1.0	4
<b>Durango / Coahuila</b>	Laguna del Rey-Sierra Mojada	Laguna del Rey	0.6	3
<b>Durango / Coahuila</b>	Principal-Región Lagunera	Principal	-0.2	1
		Río Bravo		
		Acuífero Principal		
<b>Durango / Chihuahua</b>	Bocoyna	Bocoyna	0.0	2
<b>Durango/ Nayarit</b>	Valle Acajoneta-Cañas	Acajoneta-Cañas	0.11	3
		Acajoneta-Tecuala		
		Río Acajoneta-Cañas		
		Valle de Acajoneta-Cañas		
		Acajoneta		
<b>Durango / Nayarit</b>	San Pedro-Tuxpan	Valle de Tuxpan	0.4	3
		Valle Río San Pedro-Tuxpan		

		Valle San Pedro-Tuxpan		
		Zona Río San Pedro		
		Río San Pedro		
		Río San Pedro-Tuxpan		
		Zona de San Pedro		
		Zona del Río San Pedro-Tuxpan		
		Zona Río San Pedro-Tuxpan		
<b>Durango / Nayarit</b>	Valle Santiago-San Blas	Río Santiago-San Blas	0.5	3
		Santiago-San Blas		
		Valle de Santiago-San Blas		
		Río Santiago		
		Valle de Santiago		
		Zona Santiago-San Blas		
<b>Durango / Sinaloa</b>	Río San Lorenzo	Arroyo Agua Salada	0.3	3
		Arroyo Agua Zarca		
		Arroyo Baila		
		Arroyo Bonetes		
		Arroyo Cachahua		
		Arroyo El Negrito		
		Arroyo El Obispo		
		Arroyo El Ojo		
		Arroyo El Palmar de Los Fonseca		
		Arroyo El Tapón		
		Arroyo El Tren		
		Arroyo Higueras de Abuya		
		Arroyo La Culacha		
		Arroyo La Escuela		
		Arroyo La Mora		
		Arroyo Las Amargosas		
		Arroyo Las Lajitas		
		Arroyo Lo de Bartolo		
		Arroyo Los Tomates		
		Arroyo San Antonio		
		Arroyo Santa Ana		
		Arroyo Tacuichamona		
		Arroyo El Tabaco		
<b>Durango / Sinaloa</b>	Río Elota	Arroyo Cosalá	0.8	3
		Arroyo Chiquito		
		Arroyo de Las Higueras		
		Arroyo del Tapón		
		Arroyo El Caimán		
		Arroyo El Rodeo		
		Arroyo Habitas		
		Arroyo Ibonia		
		Arroyo Ipucha		
		Arroyo La Coyotera		
		Arroyo La Cucaracha		
		Arroyo La Estancia		
		Arroyo Las Habitas		
		Arroyo Los Bulitos		
		Arroyo Los Limones		
Arroyo Palos Dulces				
Arroyo San José				
Arroyo Vado Hondo				

<b>Durango / Sinaloa</b>	Río Piaxtla	Arroyo Coyotitán	0.6	3
		Arroyo de La Silla		
		Arroyo Las Milpitas		
		Arroyo Las Piedras de Lumbre		
		Arroyo Los Frailes		
		Arroyo Tacuitapa		
		Arroyo Verde		
		SIN07 Río Piaxtla		
<b>Durango / Sinaloa</b>	Río Presidio	Arroyo Concordia	0.2	3
		Arroyo Costancia		
		Arroyo Cuacoyol		
		Arroyo Chiviricoky		
		Arroyo El Arenoso		
		Arroyo El Armadillo		
		Arroyo El Barbecho		
		Arroyo El Burro		
		Arroyo El Cuervo		
		Arroyo El Guajolote		
		Arroyo El Habal		
		Arroyo El Higuito		
		Arroyo El Huajote		
		Arroyo El Llorón		
		Arroyo El Magistral		
		Arroyo El Palmillar		
		Arroyo El Placer		
		Arroyo El Prado		
		Arroyo El Tecolote		
		Arroyo Jabalines		
		Arroyo La Noria		
		Arroyo La Peña		
		Arroyo La Revolcada		
		Arroyo Las Palmitas		
		Arroyo Las Peñas		
		Arroyo Los Borrachos		
		Arroyo Los Brasiles		
		Arroyo Los Naranjos		
		Arroyo Los Remos		
		Arroyo Los Saltos		
		Arroyo Ojo de Agua		
		Arroyo Palos Verdes		
		Arroyo Potrerillo		
		Arroyo Rancho Viejo		
Arroyo Santa Catarina				
Arroyo Zaragoza				
SIN09 Río Presidio				
Río Sin o Río Presidio				
<b>Durango / Sinaloa</b>	Río Baluarte	Arroyo Buñigas	0.6	3
		Arroyo Chupadero		
		Arroyo Chupaderos		
		Arroyo El Bejuco		
		Arroyo El Camichin		
		Arroyo El Carrizo		
		Arroyo El Charco		
		Arroyo El Platanar		
		Arroyo El Roble		
		Arroyo El Tecuán		
		Arroyo Guaymole		
		Arroyo Juana Gómez		

		Arroyo La Barranca		
		Arroyo La Saucedá		
		Arroyo La Tacuacha		
		Arroyo La Tina		
		Arroyo Las Tinás		
		Arroyo Los Otates		
		Arroyo Los Picachos		
		Arroyo Matatan		
		Arroyo Pánuco		
		Arroyo Pastoría		
		Arroyo Plateros		
		Arroyo Plomosás		
		Arroyo Ponce		
		Arroyo Rayado		
		Arroyo Rincón de Las Higueras		
		Arroyo Río Florido		
		Arroyo San Francisco		
		Arroyo San Julián		
		Arroyo San Miguel		
		Arroyo Santa Rita		
		Arroyo Santo		
		Arroyo Tabala		
		Arroyo Tebaira		
		Arroyo Tecomatal		
		Arroyo Tecuán		
		Arroyo Valontita		
		Canal Chillillos		
		Río Pánuco		
<b>Guanajuato</b>	Xichú-Atarjea	Atarjea-Xichú	0.5	3
<b>Guanajuato</b>	Ocampo	Ocampo	0.7	3
<b>Guanajuato</b>	Laguna Seca	Cuenca Cerrada de Laguna Seca	-0.2	1
		Cuenca Cerrada de Lagunas		
		Cuenca Cerrada Laguna Seca		
		Cuenca Cerrada de La Laguna		
		Cuenca Cerrada de La Laguna Seca		
<b>Guanajuato</b>	Dr. Mora-San José Iturbide	Doctor Mora-San José Iturbide	-0.6	1
		Dr. Mora-San José		
		Dr. Mora-San José de Iturbide		
		Dr. Mora San J. Iturbide		
		San José Iturbide-Dr. Mora		
<b>Guanajuato</b>	San Miguel de Allende	San Miguel Allende	-0.4	1
		Valle de San Miguel Allende		
		Allende		
<b>Guanajuato</b>	Cuenca Alta del Río Laja	12.- La Laja	-0.4	1
		Alta Río Laja		
		Alto del Río Laja		
		Alto La Laja		
		C. Alta del Río Laja		
		C. Alta Río Laja		
		Cuenca A. Río Laja		
		Cuenca Alta de La Laja		
		Cuenca Alta Río de La Laja		
		Cuenca Alta Río La Laja		
		Cuenca Alta Río Laja		
		Cuenca del Alto Río Laja		
		Cuenca del Río La Laja		
		Cuenca Río La Laja		

		Laja		
		Río Alto Laja		
		Río La Laja		
		San Antonio del Varal		
		Valle del Río Laja		
		San Felipe		
		Río de Laja		
		Río Laja		
		Valle de San Felipe		
		Cuenca Alta de Río Laja		
<b>Guanajuato</b>	Silao-Romita	Romita-Silao	-0.5	1
		Valle de Silao		
		Valle de Silao-Romita		
		Valle Silao-Romita		
		14.- Silao Romita		
<b>Guanajuato</b>	La Muralla	La Muralla	-0.4	1
<b>Guanajuato</b>	Valle de León	León	-1.1	1
		V. de León		
		Valle León		
<b>Guanajuato</b>	Río Turbio	Turbio	0.0	2
		Valle del Río Turbio		
		Valle del Turbio		
		Valle Río Turbio		
		Cuenca Alta Río Turbio		
		Valle de Río Turbio		
<b>Guanajuato</b>	Valle de Celaya	V. de Celaya	-0.5	1
		Celaya		
		V. Celaya		
		Valle Celaya		
<b>Guanajuato</b>	Valle de La Cueva	La Cueva	-0.8	1
		Valle La Cueva		
		Cuenca de La Cueva		
		Valle de Cueva		
<b>Guanajuato</b>	Valle de Acámbaro	Acámbaro	-0.5	1
		Valle Acámbaro		
		Valle de Acámbaro (Zona de Riego Presa S)		
<b>Guanajuato</b>	Salvatierra-Acámbaro	Salvatierra-Acámbaro	-1.5	1
<b>Guanajuato</b>	Irapuato-Valle	Irapuato	-0.4	1
		Irapuato-Abasolo		
		Irapuato-Salamanca		
		Irapuato-Silao-Salamanca		
		Irapuato-Valle de Santiago		
		Presa Solís		
		Valle de Salamanca		
		Zona de Riego Presa Solís		
		Valle de Santiago		
		2.-Irapuato-Valle		
		Z. de Riego Presa Solís		
		Z.R. Presa Solís		
		Zona de Riego de La Presa Solís		
		Zona de Riego Psa. Solís		
		Zona Riego Presa Solís		
<b>Guanajuato</b>	Pénjamo-Abasolo	Pénjamo Lerma	-0.6	1
		Valle de Pénjamo		
		Valle de Pénjamo-Abasolo		

<b>Guanajuato</b>	Lago de Cuitzeo	Valle Pénjamo-Abasolo	-0.3	1
		Laguna de Cuitzeo		
		Valle de Cuitzeo		
		Cuitzeo		
<b>Guanajuato</b>	Ciénega Prieta-Moroleón	Ciénega P. Moroleón	-1.6	1
		Ciénega Prieta		
		Cuenca Prieta de Moroleón		
		Moroleón-Ciénega		
		Moroleón-Ciénega Prieta		
<b>Guanajuato / San Luis Potosí</b>	Jaral de Berrios-Villa de Reyes	Villa de Reyes	0.0	2
		Villa de Reyes-Jaral de Berrio		
		Jaral de Berrios		
		Valle Jaral de Berrios		
		Valle de Jaral de Berrios		
		Valle de Jaral de Berrío		
		Valle de Jaral de Berrios		
<b>Guanajuato / San Luis Potosí</b>	Santa María del Río	Santa María	-3.5	1
		Santa María Villela		
<b>Guerrero</b>	Poloncingo	Zona Geohidrológica de Poloncingo	0.9	4
<b>Guerrero</b>	Buenavista de Cuéllar	Buenavista de Cuéllar	1.0	4
<b>Guerrero</b>	Iguala	Iguala-Altamirano	0.4	3
		Zona Geohidrológica de Iguala		
		Iguala-Cocula		
<b>Guerrero</b>	Chilapa	Chilapa de Álvarez	0.6	3
		Z.G. Chilapa		
		Zona Geohidrológica Chilapa		
		Región Geohidrológica Chilapa		
<b>Guerrero</b>	Tlacotepec	Teloloapan-Tlacotepec	1.0	4
		Zona Geohidrológica Teloloapan		
		Zona Geohidrológica Teloloapan-Tlacotepec		
<b>Guerrero</b>	Paso de Arena	Zona Geohidrológica Paso de Arena	0.9	4
<b>Guerrero</b>	Coahuayutla	Zona Geohidrológica de Coahuayutla	0.9	4
		Zona Geohidrológica de Coahuayutla		
<b>Guerrero</b>	El Naranjito	Naranjito	0.9	4
		Zona Geohidrológica El Naranjito		
		Zona Geohidrológica Naranjito		
<b>Guerrero</b>	La Unión	Río La Unión	0.2	3
		Zona Geohidrológica de La Unión		
		Zona Geohidrológica La Unión		
<b>Guerrero</b>	Pantla	Pantla	0.5	3
<b>Guerrero</b>	Ixtapa	Río Ixtapa	0.3	3
<b>Guerrero</b>	Bahía de Zihuatanejo	Bahía de Zihuatanejo	-1.1	1
<b>Guerrero</b>	Coacoyul	Coacoyul	0.6	3
<b>Guerrero</b>	San Jeronimito	San Jerónimo	0.5	3
		Río San Jeronimito		
<b>Guerrero</b>	Petatlán	Zona Geohidrológica Petatlán	0.3	3
<b>Guerrero</b>	Coyuquilla	Zona Geohidrológica Coyuquilla	0.7	3
		Río Coyuquilla		
<b>Guerrero</b>	San Luis	Zona Geohidrológica San Luis	0.3	3
		Río San Luis		
<b>Guerrero</b>	Tecpan	Río Tecpan	0.5	3

<b>Guerrero</b>	Atoyac	Atoyac de Álvarez	0.7	3
		Río Atoyac		
<b>Guerrero</b>	Coyuca	Laguna de Coyuca	0.5	3
		Río Coyuca		
		Zona Geohidrológica Coyuca		
<b>Guerrero</b>	Conchero	Conchero Pie de La Cuesta	0.82	4
		El Conchero		
		Río Conchero		
		Río El Conchero		
<b>Guerrero</b>	Bahía de Acapulco	Bahía Acapulco	0.5	3
<b>Guerrero</b>	La Sabana	Río La Sabana	0.5	3
		Sabana-Papagayo		
<b>Guerrero</b>	Chilpancingo	Chilpancingo-Mochitlán	0.9	4
		Chilpancingo-Tepechicotlán		
<b>Guerrero</b>	Tepechicotlán	Tepechicotlán-Papagayo	0.9	4
		Zona Geohidrológica Tepechicotlán		
		Zona Hidrológica Tepechicotlán-Papagayo		
		Zona Geohidrológica Tepechicotlán-Papagayo		
<b>Guerrero</b>	Papagayo	Papagayo	0.7	3
<b>Guerrero</b>	San Marcos	Río San Marcos	0.7	3
<b>Guerrero</b>	Nexpa	Río Nexpa	0.9	4
<b>Guerrero</b>	Copala	Zona Geohidrológica Copala	1.0	4
<b>Guerrero</b>	Marquelia	Río Marquelia	0.9	4
		Zona Geohidrológica Marquelia		
<b>Hidalgo</b>	Zimapán	Zimapán-Pisaflores	0.4	3
		Valle de Zimapán		
		Zimapán-Pisaflores		
<b>Hidalgo</b>	Orizatlán	Orizatlán	1.0	4
<b>Hidalgo</b>	Atotonilco-Jaltocán	Atotonilco-Jaltocán	1.0	4
<b>Hidalgo</b>	Xochitlán-Huejutla	Xochicoatlán-Huejutla	0.9	4
<b>Hidalgo</b>	Atlapexco-Candelaria	Atlapexco-Candelaria	1.0	4
<b>Hidalgo</b>	Calabozo	Calabozo	1.0	4
<b>Hidalgo</b>	Huichapan-Tecozautila	Valle de Tecozautla	-0.4	1
		Río Moctezuma		
		Valle de Tecozautla		
<b>Hidalgo</b>	El Astillero	El Astillero	1.0	4
<b>Hidalgo</b>	Chapantongo-Alfajayucan	Chapantongo-Alfajayucan	0.82	4
<b>Hidalgo</b>	Ajacuba	Ajacuba	0.9	4
<b>Hidalgo</b>	Ixmiquilpan	Valle de Ixmiquilpan	0.9	4
		Ixmiquilpan-Tasquillo		
<b>Hidalgo</b>	Actopan-Santiago de Anaya	Actopan	0.7	3
<b>Hidalgo</b>	Huasca-Zoquital	Huasca-Zoquital	0.84	4
<b>Hidalgo</b>	Valle de Tulancingo	Tulancingo	-0.1	1
		Valle Tulancingo		
<b>Hidalgo</b>	Amajac	Amajac	0.3	3
<b>Hidalgo/ México</b>	Cuautitlán-Pachuca	Cuautitlán-Pachuca y Zona Metropolitana	-0.2	1
		Cuautitlán-Tizayuca		
		IV Cuautitlán		
		Pachuca-Tizayuca		
		IV Cuautitlán-Pachuca		
<b>Hidalgo/ Puebla/ Veracruz</b>	Álamo-Tuxpan	Álamo-Temapache	0.7	3
		La Colmena, Tuxpan, Ver.		

		Río Álamo-Tuxpan				
		Río Tuxpan				
		Álamo-Tuxpan, Ver.				
		Tuxpan				
<b>Jalisco</b>	Atemajac	1, Atemajac-Tesistán	-0.1	1		
		1, Tesistán Atemajac				
		1, Tesistán Atemajac Ocotlán				
		1. Atemajac-Tesistán-Toluquilla				
		1.- Atemajac				
		1.- Guadalajara				
		1.- Acuífero Atemajac				
		1a.- Atemajac				
		Atemajac (Zapopan)				
		Atemajac Sistema Agua Azul				
		Atemajac Sistema El Dean				
		Atemajac Sistema Tesistán				
		Atemajac Sistema Varios				
		Atemajac Sistema Zapopan				
		Atemajac, Toluquilla, Tesistán				
		Atemajac-Tesistán				
		Atemajac-Tesistán-Toluquilla				
		Tesistán				
		Tesistán-Atemajac-Ocotlán				
		Tesistán-Atemajac				
Tesistán-Atemajac-Toluquilla						
Tesistán-Santiago						
01A.- Atemajac						
10A.- Atemajac						
<b>Jalisco</b>	Toluquilla	12.- Toluquilla	-1.6	1		
		1A.- Toluquilla				
		2.- Toluquilla				
		5A.- Toluquilla				
		Toluquilla-Atemajac				
		1.- Toluquilla				
		2A Toluquilla				
		Toluquilla Sistema Toluquilla				
<b>Jalisco</b>	Cajititlán	2.- Cajititlán	-0.3	1		
		2A.- Cajititlán				
		3.- Cajititlán				
		3A.- Cajititlán				
		4 (Cajititlán)				
		03A.- Cajititlán				
<b>Jalisco</b>	Poncitlán	4.- Poncitlán	-0.06	2		
		4A.- Poncitlán				
<b>Jalisco</b>	Ocotlán	5.- Ocotlán	-0.2	1		
		5A.- Ocotlán				
		7A.- Ocotlán				
<b>Jalisco</b>	Ciudad Guzmán	6, Ciudad Guzmán (Predio Tezontel)	0.0	2		
		6.- Ciudad Guzmán				
		6A.- Ciudad Guzmán				
		6A1.- Cd. Guzmán				
		Cd. Guzmán				
		Cd. Guzmán (Tecalitlán)				



		06A.- Ciudad Guzmán		
		Ciudad Guzmán-Tuzpan		
<b>Jalisco</b>	Aguacate	6B.- Aguacate	0.0	2
		6G.- Aguacate		
<b>Jalisco</b>	La Barca	5A.- La Barca	-0.6	1
		6A.- La Barca		
		7.- La Barca		
		7A.- La Barca		
		La Barca-Yurécuaro-Jamay		
		07A La Barca		
<b>Jalisco</b>	Ameca	14.- Ameca	0.0	2
		8.- Río Ameca		
		8.- Ameca		
		8A.- Ameca		
		Río Ameca		
		14 Río Ameca		
<b>Jalisco</b>	Lagos de Moreno	9.- Lagos de Moreno	-0.1	1
		9A San Juan de Los Lagos		
		9A.- Lagos de Moreno		
		9B.- Lagos de Moreno		
		Acuífero Lagos de Moreno		
		09A.- Lagos de Moreno		
		9 (Nueve) Lagos de Moreno		
<b>Jalisco</b>	El Muerto	El Muerto	0.2	3
<b>Jalisco</b>	20 de Noviembre	20 de Noviembre	0.7	3
		9A.- 20 de Noviembre		
		9B.- 20 de Noviembre		
		9D.- 20 de Noviembre		
<b>Jalisco</b>	Altos de Jalisco	10.- Altos de Jalisco	-0.1	1
<b>Jalisco</b>	Tepatitlán	10A.- Tepatitlán	-0.1	1
		24A.- Lagunas		
		Tepatitlán		
		10A.- Altos de Jalisco		
<b>Jalisco</b>	Jalostotitlán	10A.- Jalostotitlán	-0.2	1
		10B.- Jalostotitlán		
		10B.- Altos de Jalisco		
<b>Jalisco</b>	Valle de Guadalupe	10C Altos de Jalisco	0.0	2
		10C.- Valle de Guadalupe		
<b>Jalisco</b>	Autlán	11.- Autlán	0.1	2
		11A.- Autlán		
		11D.- Autlán		
		16A.- Autlán		
<b>Jalisco</b>	Unión de Tula	Unión de Tula	0.14	3
<b>Jalisco</b>	Tecolotlán	11.- Tecolotlán	0.6	3
		11C.- Tecolotlán		
<b>Jalisco</b>	Jiquilpan	11E.- Jiquilpan	0.11	3
<b>Jalisco</b>	Tapalpa	11D.- Tapalpa	0.4	3
<b>Jalisco</b>	Encarnación	12A.- Encarnación	-0.7	1
		12A.- Encarnación de Díaz		
		12B.- Encarnación de Díaz		
		14A-1.- Encarnación		

		Encarnación de Díaz		
		12 A-1.- Encarnación		
		12 A-1.- Encarnación de Díaz		
		12A-2 .- Encarnación		
		12A-A.- Encarnación		
<b>Jalisco</b>	Primo Verdad	12A.- Primo de Verdad	0.2	3
		12B.- Primo de Verdad		
		Primo de Verdad		
		12B.- Francisco Primo de Verdad		
<b>Jalisco</b>	Tomatlán	13.- Tomatlán	0.2	3
		13A.- Tomatlán		
<b>Jalisco</b>	Vista del Mar	13A.- Vista del Mar	0.3	3
		13B.- Vista del Mar		
<b>Jalisco</b>	Santa María	13C.- Santa María	0.3	3
		El Crucero de Santa María		
<b>Jalisco</b>	Puerto Vallarta	13B.- Puerto Vallarta	0.2	3
		14.- Puerto Vallarta		
		14A.- Puerto Vallarta		
		14A1.- Puerto Vallarta		
<b>Jalisco</b>	Chapala	12.- Lerma Santiago	0.14	3
		15.- Chapala		
		15A.- Chapala		
		15A.- Lago de Chapala		
		Lago de Chapala		
		15 Lago de Chapala		
<b>Jalisco</b>	Tizapán	Tizapán El Alto	0.2	3
		15B.- Tizapán		
		15B.- Tizapán El Alto		
<b>Jalisco</b>	La Huerta	16.- La Huerta	-0.07	2
		16A.- La Huerta		
		16B.- La Huerta		
<b>Jalisco</b>	Cuautitlán	16A.- Cuautitlán	0.2	3
		16B.- Cuautitlán		
<b>Jalisco</b>	Miguel Hidalgo	16C.- Miguel Hidalgo	0.6	3
<b>Jalisco</b>	Cihuatlán	16C.- Cihuatlán	0.0	2
		16D.- Cihuatlán		
<b>Jalisco</b>	Norte de Jalisco	17.- Norte de Jalisco	0.7	3
<b>Jalisco</b>	Amatitán	18A.- Amatitán	0.3	3
<b>Jalisco</b>	Arenal	18B.- Arenal	-0.3	1
<b>Jalisco</b>	Tequila	18A.- Tequila	0.4	3
		18.- Tequila		
		18C.- Tequila		
<b>Jalisco</b>	Colomos	Colomos	0.0	2
<b>Jalisco</b>	Quitupán	Quitupán	0.8	3
<b>Jalisco</b>	Valle de Juárez	Valle de Juárez	0.0	2
<b>Jalisco</b>	Barreras	19D.- Barreras	0.9	4
		19A.- Barreras		
<b>Jalisco</b>	Mascota	20A.- Mascota	0.7	3
<b>Jalisco</b>	Maravilla	Maravilla	0.809	4
<b>Jalisco</b>	San Diego de Alejandría	21.- San Diego de Alejandría	0.0	2
		21A.- San Diego		
		21A.- San Diego de Alejandría		
		21B.- San Diego de Alejandría		

<b>Jalisco</b>	San José de Las Pilas	21B.- San José de Las Pilas	-0.08	2
<b>Jalisco</b>	Cuquiío	22.- Cuquiío	-0.2	1
		22A.- Cuquiío		
<b>Jalisco</b>	Yahualica	22B.- Yahualica	0.2	3
<b>Jalisco</b>	Ojuelos	23.- Ojuelos	0.5	3
		23A.- Ojuelos		
<b>Jalisco</b>	Lagunas	24.- Lagunas	0.2	3
		24A.- Lagunas		
		24A.- Lagunillas		
<b>Jalisco</b>	San Isidro	San Isidro Mazatepec	0.0	2
		24.- San Isidro		
		24A.- San Isidro		
		24B.- San Isidro		
		24 B.- San Isidro Mazatepec		
<b>Jalisco</b>	Huejotitlán	24C.- Huejotitlán	0.102	3
<b>Jalisco</b>	Unión de Guadalupe	24D.- Unión de Guadalupe	0.81	4
		24A.- Unión de Guadalupe		
<b>Jalisco</b>	Los Puentes	Los Puentes	0.5	3
<b>Jalisco</b>	Mezquitic	26.- Mezquitic	0.807	4
		26A.- Mezquitic		
<b>Jalisco</b>	Colotlán	27A.- Colotlán	0.2	3
<b>Jalisco</b>	Mixtlán	Mixtlán	0.5	3
<b>Jalisco</b>	Jesús María	Jesús María	-0.9	1
<b>México</b>	Valle de Toluca	Lerma Toluca	-0.5	1
		Toluca		
		Toluca-Ixtlahuaca		
		Valle Toluca		
		Valle Toluca-Ixtlahuaca		
<b>México</b>	Ixtlahuaca-Atzacmulco	Atzacmulco-Ixtlahuaca	-0.05	2
		Ixtlahuaca		
		Valle Atzacmulco-Ixtlahuaca		
		Atzacmulco		
<b>México</b>	Polotitlán	Polotitlán	0.0	2
<b>México</b>	Tenancingo	Tenancingo-Villa Guerrero	0.11	3
		Tenancingo-Zumpahuacan		
		Villa Guerrero-Tenancingo		
		Tenancingo-Coatepec Harinas		
		Valle de Tenancingo		
		Villa Guerrero		
<b>México</b>	Villa Victoria-Valle de Bravo	Villa Victoria-Zacazonapan	0.4	3
		Villa Victoria		
<b>México</b>	Chalco-Amecameca	I Chalco	-0.3	1
		III Chalco		
		Chalco		
<b>México</b>	Texcoco	II Texcoco	-0.6	1
		III Texcoco		
<b>México</b>	Temascaltepec	Temascaltepec	0.9	4
<b>México/ Distrito Federal</b>	Zona Metropolitana de la Cd. de México	Valle de México	-1.2	1
		II C. de México		
		II Cd. de México		
		II Ciudad de México		
		II Ciudad México		
<b>México/ Guerrero</b>	Altamirano-Cutzamala	Cd. Altamirano	0.83	4

		Cutzamala-Altamirano		
		Zona Geográfica Altamirano		
		Zona Geohidrológica Altamirano		
		Zona Hidrológica Altamirano		
		Altamirano		
		Cutzamala		
		Zona Geoh. Altamirano		
<b>México/ Guerrero</b>	Arcelia	Zona Geohidrológica Arcelia	0.9	4
<b>México/ Hidalgo</b>	Valle del Mezquital	Tepeji-Tula-Actopan (Valle Mezquital)	0.2	3
<b>México/ Hidalgo</b>	Tepeji del Río	Tepeji del Río de Ocampo	0.13	3
<b>Michoacán</b>	Maravatío-Contepec-E. Huerta	Epitacio Huerta-Conte	0.3	3
		Marav.-Contepec-E. Huerta		
		Marav.-Cont.-E. Huerta		
		Marav.-Contepec- E. Huerta		
		Maravatío		
		Maravatío-Contepec		
		Maravatío-Contepec-Epitacio Huerta		
		Contepec-Maravatío-E. Huerta		
<b>Michoacán</b>	Morelia-Queréndaro	Huandacareo	-0.2	1
		Morelia-Charo		
<b>Michoacán</b>	Lagunillas Pátzcuaro	Lago de Pátzcuaro	0.3	3
<b>Michoacán</b>	Pastor Ortiz-La Piedad	P. Ortiz-La Piedad	-2.3	1
		Pastor Ortiz-La Piedad-Zacapu		
		La Piedad		
		Pastor Ortiz-Chapala		
<b>Michoacán</b>	Zacapu	4 Zacapu-Huaniqueo	0.6	3
		Zacapu-Huaniqueo		
<b>Michoacán</b>	Ciénega de Chapala	C. Chapala	0.1	2
		C. de Chapala		
		Ciénega Chapala		
		Río Lerma-Toluca		
<b>Michoacán</b>	Zamora	Zamora	0.0	2
<b>Michoacán</b>	Briseñas-Yurécuaro	Briseñas de Yurécuaro	-0.2	1
		Yurécuaro-Briseñas		
<b>Michoacán</b>	Ciudad Hidalgo-Tuxpan	Hidalgo-Tuxpan	-1.1	1
		Cd. Hidalgo-Tiquicheo		
		Cd. Hidalgo-Tuxpan		
<b>Michoacán</b>	Tacámbaro-Turicato	Tacámbaro	0.82	4
<b>Michoacán</b>	Huetamo	Huetamo	0.4	3
<b>Michoacán</b>	Churumuco	Churumuco	1.0	4
<b>Michoacán</b>	Uruapan	Uruapan	0.6	3
<b>Michoacán</b>	La Huacana	Uruapan-La Huacana	0.3	3
<b>Michoacán</b>	Nueva Italia	Nueva Italia	0.84	4
<b>Michoacán</b>	Lázaro Cárdenas	L. Cárdenas	0.2	3
<b>Michoacán</b>	Playa Azul	Playa Azul	0.84	4
<b>Michoacán</b>	Ostula	Ostuta	0.0	2

<b>Michoacán</b>	Apatzingán	Cotija-Apatzingán	0.3	3
		Río Apatzingán		
<b>Michoacán</b>	Coahuayana	Coahuayana	0.2	3
		Armería-Coahuayana		
		Coahuayana-Ostula		
<b>Michoacán</b>	Cotija	Cotija-Los Reyes	0.11	3
<b>Michoacán</b>	La Piedad	Pastor Ortiz	-0.4	1
<b>Morelos</b>	Cuernavaca	Cuernavaca-Yautepec	0.0	2
		Miacatlán		
		Valle de Cuernavaca		
<b>Morelos</b>	Cuautla-Yautepec	Yautepec-Cuautla	0.1	2
		Cuautla		
		Tepoztlán		
		Jiutepec		
		Río Cuautla-Yautepec		
		Valle Cuautla-Yautepec		
		Valle de Cuautla-Yautepec		
		Yautepec		
<b>Morelos</b>	Zacatepec	Valle de Zacatepec Yautepec	0.2	3
		Valle de Zacatepec		
<b>Morelos</b>	Tepalcingo-Axochiapan	Valle Tepalcingo-Axochiapan	0.0	2
		Valle de Tepalcingo-Axochiapan		
<b>Morelos/ Guerrero</b>	Huitzucu	Zona Geohidrológica Huitzucu	0.6	3
<b>Nayarit</b>	Valle de Matatipac	Arroyo Huachines-Valle de Matatipac	0.3	3
		Matatipac		
		NAY 04 Matatipac		
		Río Mololoa		
<b>Nayarit</b>	Valle de Compostela	Valle Compostela	0.5	3
		Zona de Compostela		
		Compostela		
<b>Nayarit</b>	Zacualpan-Las Varas	La Peñita	0.4	3
		Las Varas-La Peñita		
		Las Varas-Zacualpan		
		Valle Compostela-Las Varas		
		Valle Zacualpan-Las Varas		
		Zacualpan		
		Zona Zacualpan-Las Varas		
<b>Nayarit</b>	Valle de Banderas	Bahía de Banderas	0.5	3
<b>Nayarit</b>	Punta de Mita	Zona Punta de Mita	0.2	3
<b>Nayarit</b>	Valle Ixtlán-Ahuacatlán	Ixtlán-Ahuacatlán	0.4	3
		Río Ixtlán-Ahuacatlán		
		Valle de Ahuacatlán		
		Valle de Ixtlán		
		Valle de Ixtlán-Ahuacatlán		
<b>Nayarit</b>	Valle Amatlán de Cañas	Zona Amatlán de Cañas	0.5	3
		Amatlán de Cañas		
<b>Nayarit</b>	Isla Madre (Islas Marías)	Isla Madre (Islas Marías)	1.0	4
<b>Nayarit</b>	Valle de Santa María del Oro	Valle Santa María del Oro	0.2	3
		Zona de El Ahuacate		
		Zona Santa María del Oro		
		Zona del Ahuacate		
		Zona El Ahuacate y Lo de Lamedo		

<b>Nayarit/ Jalisco</b>	San Martín de Bolaños	26.- Mezquitic San Martín de Bolaños	0.4	3
		26C.- San Martín de Bolaños		
<b>Nayarit/ Sinaloa</b>	Río Cañas	Arroyo Las Catalinas	0.0	2
		Arroyo Las Chinas		
		Arroyo Palos Altos		
		Arroyo Zanjón de La Tinajita		
		Arroyo Zarco		
		Laguna El Huizache		
		Laguna de Huizache		
<b>Nuevo León</b>	Lampazos-Villaldama	Lampazos-Villaldama	0.2	3
<b>Nuevo León</b>	Sabinas-Parás	Bustamante-Villaldama	-1.0	1
		Lampazos de Naranjo		
		Lampazos-Vallecillo		
		Sabinas		
		Sabinas Hidalgo-Paras		
		Vallecillo		
		Villaldama		
		Villaldama-Bustamante		
<b>Nuevo León</b>	Lampazos-Anáhuac	Anáhuac	0.9	4
		Ciudad Anáhuac		
<b>Nuevo León</b>	Agualeguas-Ramones	Agualeguas	0.7	3
		General Treviño		
		Agualeguas-Los Ramones		
		Gral. Treviño		
<b>Nuevo León</b>	Área Metropolitana de Monterrey	Área Metropolitana	-1.3	1
		Metropolitana-Apodaca		
		Zona Metropolitana		
		1A. Metropolitana 2. Apodaca		
		Apodaca		
<b>Nuevo León</b>	Campo Buenos Aires	Campo Buenos Aires	-0.1	1
<b>Nuevo León</b>	Campo Mina	Mina	-0.3	1
<b>Nuevo León</b>	Campo Durazno	El Durazno	-0.9	1
<b>Nuevo León</b>	Campo Topo Chico	Campo Topo Chico	0.2	3
<b>Nuevo León</b>	Cañón del Huajuco	Huajuco	0.2	3
<b>Nuevo León</b>	Citrícola Norte	Citrícola Norte	-1.0	1
<b>Nuevo León</b>	China-General Bravo	China Bravo	0.7	3
		China-Gral. Bravo		
		China-Los Ángeles		
		Doctor Coss		
		Dr. Coss		
<b>Nuevo León</b>	Citrícola Sur	Zona Citrícola Sur	-1.3	1
<b>Nuevo León</b>	Soto La Marina	Soto La Marina	0.2	3
<b>Nuevo León</b>	Navidad-Potosí-Raíces	Navidad-Potosí-Raíces	-0.6	1
		Valle Navidad-Potosí-Raíces		
		V. Navidad-Potosí-Raíces		
<b>Nuevo León</b>	Campo Jaritas	Campo Jaritas	1.0	4
<b>Nuevo León</b>	Campo Cerritos	Campo Cerritos	0.5	3
<b>Nuevo León</b>	Campo Papagayos	Campo Papagayos	0.1	2
<b>Nuevo León</b>	El Peñuelo-San José El Palmar	El Peñuelo-San José El Palmar	1.0	4
<b>Nuevo León</b>	Santa Rita-Cruz de Elorza	Santa Rita-Cruz de Elorza	1.0	4
<b>Nuevo León</b>	Doctor Arroyo	Dr. Arroyo	0.9	4
		Zimatlán		

<b>Nuevo León</b>	El Carmen-Salinas-Victoria	El Carmen	-0.05	2
		Salinas Victoria		
<b>Nuevo León/ Coahuila</b>	Paredón	Paredón	-0.2	1
<b>Nuevo León/ Coahuila</b>	Castaños	Castaño	0.4	3
<b>Nuevo León/ San Luis Potosí/ Tamaulipas</b>	Buenavista	Buenavista	0.3	3
<b>Nuevo León/ San Luis Potosí</b>	Matehuala-Huizache	Matehuala-Huizache	-0.5	1
<b>Nuevo León/ Tamaulipas</b>	Bajo Río Bravo	Bajo Río Bravo	0.7	3
		Transfronterizo Bajo Río Bravo		
<b>Nuevo León/ Tamaulipas</b>	Méndez -San Fernando	Méndez-San Fernando	0.5	3
<b>Nuevo León/ Tamaulipas</b>	Hidalgo-Villagrán	Villagrán-San Carlos	-0.06	2
		Villagrán		
<b>Nuevo León/ Tamaulipas</b>	Palmillas-Jaumave	Jaumave-Palmillas	0.7	3
<b>Oaxaca</b>	Jamiltepec	Jamiltepec (Recarga)	0.4	3
<b>Oaxaca</b>	Miahuatlán	Miahuatlán (Recarga)	0.7	3
<b>Oaxaca</b>	Tehuantepec	Tehuantepec-S. Cruz	0.4	.
		Río Tehuantepec		
		Tehuantepec-Salina Cruz		
		Tehuantepec-Salina Cruz (Recarga)		
<b>Oaxaca</b>	Ostuta	Río Ostuta	0.2	3
<b>Oaxaca</b>	Río Verde-Ejutla	Río Verde	0.5	3
<b>Oaxaca</b>	Huatulco	Huatulco	0.5	3
<b>Oaxaca</b>	Cuicatlán	Cañada Cuicatlán	0.9	4
		Cañada Oaxaqueña		
		Cañada		
		La Cañada		
<b>Oaxaca</b>	Coatzacoalcos	Alto Coatzacoalcos	1.0	4
		Costera de Coatzacoalcos		
		Río Coatzacoalcos		
<b>Oaxaca</b>	Tamazulapan	Tamasulapan	0.4	3
		Tamazula		
<b>Oaxaca</b>	Nochixtlán	Nochixtlán	0.8	3
		Valle de Nochixtlán		
<b>Oaxaca</b>	Juxtahuaca	Juxtahuaca	0.9	4
<b>Oaxaca</b>	Pinotepa Nacional	Pinotepa Nal.	0.2	3
<b>Oaxaca</b>	Chacahua	Chacahua	0.6	3
<b>Oaxaca</b>	Santiago Astata	Santiago Astata	0.2	3
<b>Oaxaca</b>	Morro-Mazatán	Morro-Mazatán	0.8	3
<b>Oaxaca</b>	Bajos de Chila	Bajo de Chila	0.9	4
<b>Oaxaca</b>	Mariscala	Mariscala	0.81	4
<b>Oaxaca</b>	Colotepec-Tonameca	Cozoaltepec Tonameca	0.9	4
		Río Tonameca		
<b>Oaxaca</b>	Valles Centrales	Etla	0.11	3
		Tlacolula		
		Zimatlán		
<b>Oaxaca/ Chiapas</b>	Cintalapa	El Triunfo	0.9	4
		Jiquipilas		
		Río Cintalapa		
<b>Oaxaca/ Guerrero</b>	Tlapa-Huamuxtitlán	Tlapa	0.6	3
		Zona Geohidrológica Tlapa-Huamuxtitlán		
		Zona Geohidrológica-Huamuxtitlán		

<b>Oaxaca/ Guerrero</b>	Cuajinicuilapa	Cuajinicuilapa	0.9	4
<b>Puebla</b>	Valle de Tecamachalco	Meridional Sobreexplotada	-0.3	1
		Meridional Zona II		
		Reg. Valle de Tecamachalco		
		Regional de Tecamachalco		
		Regional del Valle Tecamachalco		
		Tecamachalco		
		Tepeaca-Tecamachalco		
		Valle de Tecamachalco-Tepeaca		
		Valle Regional de Tecamachalco		
		Meridional 2		
		Región del Valle de Tecamachalco		
		Regional Valle de Tecamachalco		
Valle de Tepeaca-Tecamachalco				
<b>Puebla</b>	Libres-Oriental	Cerrada Libres Oriental	0.0	2
		Cerrada Oriental		
		Cuenca Cerrada de Libres-Oriental		
		Cuenca Cerrada de Oriental		
		Cuenca de Oriental		
		Cuenca Oriental		
		Oriental		
		Oriental 1		
		Valle de La Cuenca Libres-Oriental		
		Valle Libres-Oriental		
		Cuenca Cerrada de Libres Oriental		
		Cuenca Cerrada Libres Oriental		
		Cuenca Libres-Oriental		
<b>Puebla</b>	Atlixco-Izúcar de Matamoros	Nexapa	0.3	3
		Atlixco		
		Atlixco-Matamoros		
		Atlixco-I. de Matamoros		
		Atlixco-Izúcar		
		Atlixco-Matamoros		
		Axocopan		
		Meridional 1		
		Valle Atlixco-I. Mat.		
		Valle Atlixco-Izúcar de Matamoros		
		Valle de Atlixco, Matamoros		
		Valle de Atlixco-I. de Matamoros		
		Valle de Atlixco- Izúcar		
		Valle de Atlixco-Izúcar de Matamoros		
<b>Puebla</b>	Valle de Puebla	Balsas	0.2	3
		Puebla		
		Regional Valle de Puebla		
		Texmelucan		
		Valle Puebla		
<b>Puebla</b>	Valle de Tehuacán	Valle Tehuacán	0.2	3
		Cañada Poblana (Resto del		



		Estado)		
		Cañada Poblana (Tehuacán)		
		Cañada Poblana-Oaxaqueña		
		Papaloapan		
		Valle de Tehuacán No.1		
		Tehuacán		
		Acuífero Tehuacán		
		Cañada Poblana		
		Regional de Tehuacán		
<b>Puebla</b>	Ixcaquixtla	Valle de Ixcaquixtla	0.6	3
<b>Puebla/ Hidalgo</b>	Acaxochitlán	Acaxochitlán	0.6	3
<b>Puebla/ Hidalgo</b>	Tecocomulco	Tecocomulco	1.0	4
<b>Puebla/ Oaxaca/ Veracruz</b>	Tuxtepec	Tuxtepec	0.3	3
<b>Puebla/ Oaxaca</b>	Huajuapam de León	Huajuapam (Recarga)	0.4	3
		Huajuapam		
<b>Puebla/ Veracruz</b>	Poza Rica	Poza Rica	0.6	3
<b>Puebla/ Veracruz</b>	Tecolutla	Río Tecolutla	0.7	3
<b>Puebla/ Veracruz</b>	Martínez de La Torre-Nautla	Martínez de La Torre	0.8	3
		Martínez-Nautla		
		Martínez de La Torre, Ver.		
		Martínez de La Torre-Misantla		
		Mtz. de La Torre-Nautla		
<b>Querétaro</b>	Valle de Querétaro	Querétaro-San Juan del Río	-1.0	1
		Valle de Querétaro-San Juan del Río		
		Querétaro		
		Valle Querétaro		
<b>Querétaro</b>	Valle de Amazcala	Amazcala-La Griega	-0.8	1
		Valle Amazcala		
		Valle Amazcala La Griega		
		Valle de Amazcala-La Griega		
		Amazcala		
<b>Querétaro</b>	Valle de San Juan del Río	Valle de San Juan	-0.7	1
		San Juan del Río		
		Zona Geohidrológica del Valle de S.J.R.		
		Límite de San Juan del Río		
		San Juan del Río		
		Valle San Juan del Río		
<b>Querétaro</b>	Valle de Buenavista	Buenavista	-1.0	1
		Valle Buenavista		
<b>Querétaro</b>	Valle de Tequisquiapan	Tequisquiapan Ezequiel Montes	0.0	2
		Valle Tequisquiapan		
		Tequisquiapan		
<b>Querétaro</b>	Valle de Cadereyta	Cadereyta Jiménez	0.2	3
		Cadereyta		
<b>Querétaro</b>	Tolimán	Valle de Tolimán	-0.1	1
		Zona Geohidrológica de Tolimán		
		Zona Geohidrológica Tolimán		
		Río Tolimán		
<b>Querétaro</b>	Valle de Huimilpan	Valle Huimilpan	0.0	2
		Huimilpan		
<b>Querétaro</b>	Valle de Amealco	Parte de La Zona de Amealco	0.14	3
		Zona Geohidrológica Amealco		
		Amealco		

<b>Querétaro</b>	Moctezuma	Río Moctezuma	1.0	4
		Zona Geogidrológica Moctezuma		
<b>Querétaro</b>	Tampaón-Zona de Sierra	Tampaón-Zona de Sierras	1.0	4
		Zona de La Sierra		
<b>Querétaro/ San Luis Potosí</b>	Huasteca Potosina	Huasteca	0.809	4
<b>Quintana Roo</b>	Cerros y Valles	Quintana Roo Norte	1.0	4
		Quintana Roo Sur		
<b>Quintana Roo</b>	Isla de Cozumel	Península de Yucatán	0.7	3
		Quintana Roo		
		Cozumel		
<b>Quintana Roo/ Campeche</b>	Xpujil	Xpujil	1.0	4
<b>San Luis Potosí</b>	Vanegas-Catorce	Vanegas-Catorce	0.0	2
<b>San Luis Potosí</b>	El Barril	El Barril-Los Hernández	-1.8	1
		Villa de Ramos		
		Barril		
<b>San Luis Potosí</b>	Salinas de Hidalgo	Salinas	-0.6	1
<b>San Luis Potosí</b>	Santo Domingo	Sto. Domingo	0.4	3
<b>San Luis Potosí</b>	Ahualulco	Ahualulco	-0.6	1
<b>San Luis Potosí</b>	Villa de Arriaga	Villa Arriaga	0.8	3
<b>San Luis Potosí</b>	Cedral-Matehuala	Cedral-Vanegas	-0.2	1
		Matehuala-Cedral		
		Matehuala-Cedral-Vanegas		
<b>San Luis Potosí</b>	Villa de Arista	Villa Arista	-1.1	1
		Arista		
		Valle de Arista		
<b>San Luis Potosí</b>	Villa Hidalgo	Villa de Hidalgo	0.6	3
<b>San Luis Potosí</b>	San Luis Potosí	San Luis	-1.0	1
		Valle de San Luis		
		Acuífero Valle de San Luis Potosí		
		Valle de San		
		Valle de San Luis Potosí		
		Valle San Luis		
<b>San Luis Potosí</b>	Cerritos-Villa Juárez	Villa de Juárez	0.3	3
<b>San Luis Potosí</b>	Río Verde	Río Verde	0.5	3
<b>San Luis Potosí</b>	San Nicolás Tolentino	San Nicolás Tolentino	0.6	3
<b>San Luis Potosí</b>	Tamuín	Tamuín	0.9	4
<b>Sinaloa</b>	Río Mocorito	Arroyo Bacamacari	-0.2	1
		Arroyo Bequillitos		
		Arroyo Cahuinahuato		
		Arroyo Carricitos		
		Arroyo Cerro Pinto		
		Arroyo Cieneguilla		
		Arroyo Corral Quemado		
		Arroyo Charco Largo		
		Arroyo Chinitos		
		Arroyo de Las Moras		
		Arroyo del Valle		
		Arroyo El Arenal		
		Arroyo El Bolillo		
		Arroyo El Guasimal		
		Arroyo El Guayabo		
		Arroyo El Guayavo		
		Arroyo El Limoncito		

		Arroyo El Mezquite		
		Arroyo El Moral		
		Arroyo El Nacimiento		
		Arroyo El Palmarito		
		Arroyo El Piojal		
		Arroyo El Rincón		
		Arroyo El Salado		
		Arroyo El Valle		
		Arroyo El Vallecito		
		Arroyo Gato de Los Gallardo		
		Arroyo Guasimal		
		Arroyo Huisache		
		Arroyo La Higuera		
		Arroyo La Pionilla		
		Arroyo Las Calaveras		
		Arroyo Los Becos		
		Arroyo Los Bonetes		
		Arroyo Los Chinos		
		Arroyo Mezquitillo		
		Arroyo Mocerito		
		Arroyo Molinal		
		Arroyo Palmarito		
		Arroyo Piedras Blancas		
		Arroyo Seco		
		Arroyo Tatarigua		
		Arroyo Texcalama		
		Arroyo Tulimán		
		SIN03 Río Mocerito		
<b>Sinaloa</b>	Río Quelite	Arroyo Colima	0.6	3
		Arroyo El Aguaje		
		Arroyo El Berro		
		Arroyo El Cochi		
		Arroyo El Conchi		
		Arroyo El Confital		
		Arroyo El Chapotal		
		Arroyo El Maicero		
		Arroyo El Metate		
		Arroyo El Pochote		
		Arroyo El Sombreroete		
		Arroyo El Varal		
		Arroyo La Ciudadela		
		Arroyo La Mapa		
		Arroyo La Tazajera		
		Arroyo Las Guasimillas		
		Arroyo Las Mimbres		
		Arroyo Las Peñitas		
		Arroyo Los Capomos		
		Arroyo Los Cerros		
		Arroyo Quebrada El Carbón		
		Arroyo San Pablo		

<b>Sinaloa</b>	Valle de Escuinapa	Valle de Escuinapa	1.0	4
<b>Sinaloa</b>	Laguna Agua Grande	Estero Teacapán	0.6	3
		Laguna Agua Verde		
		Laguna del Caimanero		
		Laguna Grande		
		Laguna Pozo Puerco		
<b>Sinaloa</b>	El Carrizo	El Carrizo	1.0	4
<b>Sonora</b>	Valle de San Luis Río Colorado	San Luis Río Colorado	0.0	2
		SON 01 Mesa Arenosa		
		SON 01 Mesa Arenosa-S.L.R.C.		
		SON 01 Mesa Arenosa San Luis Río Colorado		
		Valle de San Luis R.C.		
		Mesa Arenosa de San Luis Río Colorado		
		Mesa Arenosa S.L.R.C.		
<b>Sonora</b>	Los Vidrios	SON-02 Los Vidrios	0.3	3
<b>Sonora</b>	Sonoyta-Puerto Peñasco	SON 03 Río Sonoyta-Pto. Peñasco	-3.1	1
		SON 03 Sonoyta		
		SON 03 Sonoyta-Puerto Peñasco		
		SON-03 Río Sonoyta		
		SON-03 Sonoyta		
<b>Sonora</b>	Arroyo Sahuaro	SON 04 Arroyo El Sahuaro	-0.3	1
		SON-04 Arroyo Sahuaro		
		SON 04 Sahuaro		
		SON-04 A. Sahuaro		
<b>Sonora</b>	Caborca	SON 05 Caborca Peñasco	-0.4	1
		SON 05 Caborca		
		Valle de Caborca		
<b>Sonora</b>	Los Chirriones	SON 06 Chirriones	0.0	2
		SON 06 Los Chirriones		
		SON 05 Los Chirriones		
<b>Sonora</b>	Arroyo Seco	SON 07 Río Sozo	0.0	2
		SON-07 Río Seco		
		SON 07 Arroyo Seco		
<b>Sonora</b>	Río Altar	SON 08 Altar	0.0	2
		SON 05 Río Altar		
		SON 07 Altar		
		SON 07 Río Altar		
		SON 08 Río Altar		
<b>Sonora</b>	Busani	SON 09 Busani	-0.05	2
		SON 09 Río Busani		
<b>Sonora</b>	Coyotillo	SON 10 El Coyotillo	-2.2	1
		SON 10 Arroyo Coyotillo		
		SON 10 Coyotillo		
		SON 10 Río Coyotillo		
<b>Sonora</b>	La Tinaja	SON 11 La Tinaja	0.12	3
<b>Sonora</b>	Magdalena	SON 11 Magdalena	-0.2	1
		SON 12 Magdalena		
		SON 12 Río Magdalena		
<b>Sonora</b>	Río Alisos	SON 13 Los Alisos	0.4	3
		SON 13 Río Alisos		

<b>Sonora</b>	Cocóspera	SON 13 Río Los Alisos	0.5	3
		SON 14 Río Cocóspera		
		SON 14 Cocóspera		
		SON 14 Coyotillo		
<b>Sonora</b>	Río Santa Cruz	SON-25 Río Santa Cruz	0.2	3
		SON 15 Santa Cruz		
		SON 15 Río Santa Cruz		
		Del Río Santa Cruz		
<b>Sonora</b>	Río San Pedro	SON 16 San Pedro	-0.3	1
		SON-16 Río San Pedro		
		Del Río San Pedro		
<b>Sonora</b>	Puerto Libertad	SON 17 Puerto Libertad	0.11	3
<b>Sonora</b>	Arivaipa	SON-18 Arivaipa	0.0	2
<b>Sonora</b>	Costa de Hermosillo	9B Costa de Hermosillo	-0.4	1
		Cuenca Baja Río Sonora (Costa de Hillo)		
		SON 19 Costa de Hermosillo		
<b>Sonora</b>	Sahuaral	SON-20 Sahuaral	-0.08	2
		SON 20 Zona Sahuaral		
		SON-20 El Sahuaral		
<b>Sonora</b>	Mesa del Seri-La Victoria	Seri-La Victoria	-0.8	1
		SON-21 Mesa del Seri		
		SON 21 Mesa del Seri-La Victoria		
<b>Sonora</b>	La Poza	SON 22 Arroyo La Poza	0.1	2
		SON 22 La Poza		
<b>Sonora</b>	Santa Rosalía	SON-29 Santa Rosalía	0.13	3
		SON 23 Santa Rosalía		
<b>Sonora</b>	Río Sonora	SON 24 Río Sonora	0.1	2
<b>Sonora</b>	Río San Miguel	SON 25 San Miguel	0.3	3
		Río San Miguel de Horcasitas		
		SON 26 Río San Miguel		
		SON 21 Río San Miguel		
<b>Sonora</b>	Río Zanjón	SON-25 Río Zanjón	-0.1	1
		SON 26 Río Zanjón		
		SON 36 Río Zanjón		
<b>Sonora</b>	Río Bacoachi	SON 27 Río Bacoachi	0.0	2
<b>Sonora</b>	Río Bacanuchi	SON 28 Río Bacanuchi	0.2	3
<b>Sonora</b>	Río Agua Prieta	SON 29 Agua Prieta	0.3	3
		SON 29 Río Agua Prieta		
<b>Sonora</b>	Arroyo San Bernardino	SON 30 Arroyo San Bernardino	0.4	3
<b>Sonora</b>	Río Frontera	SON 23 Río Fronteras	0.4	3
		SON 32 Río Frontera		
		SON 29 Río Fronteras		
<b>Sonora</b>	Río Moctezuma	Río Moctezuma	0.2	3
		SON 32 Río Moctezuma		
		SON 33 Moctezuma		
		SON 33 Río Moctezuma		
<b>Sonora</b>	Río Mátape	SON 34 Río Mátape-San Marcial	0.3	3
		9C Río Mátape San Marcial		
		SON 24 Río Mátape		
		SON 34 Río Mátape		
<b>Sonora</b>	Valle de Guaymas	SON 35 Valle de Guaymas	-0.06	2
<b>Sonora</b>	San José de Guaymas	SON 35 San José de Guaymas	-3.1	1
		SON 36 San José		
		SON 36 Río San José de		

		Guaymas		
		SON 36 San José de Huaymas		
<b>Sonora</b>	Río Bacanora	SON 37 Río Bacanora	0.8	3
<b>Sonora</b>	Río Sahuaripa	SON 38 Río Sahuaripa	0.8	3
<b>Sonora</b>	Río Tecoripa	SON 39 Tecoripa	0.8	3
		SON 39 Río Tecoripa		
<b>Sonora</b>	Valle del Yaqui	Río Yaqui	0.0	2
		SON 10 Valle del Yaqui		
		SON 40 Río Yaqui		
		SON 40 Valle del Yaqui		
		SON 42 Valle del Yaqui		
		SON-48 Río Yaqui		
<b>Sonora</b>	Cocoraque	SON-41 Arroyo Cocoraque	0.0	2
		9E Arroyo Cocoraque		
		SON 21 Cocoraque		
		SON 41 Río Cocoraque		
		SON 41 Cocoraque		
<b>Sonora</b>	Valle del Mayo	9F Río Mayo	0.1	2
		Río Mayo		
		SON 42 Río Mayo		
		42 Valle del Mayo		
		SON 24 Valle del Mayo		
		SON 42 Valle del Mayo		
		SON 40 Valle del Mayo		
<b>Sonora</b>	Fuerte-Mayo	SON 44 Fuerte-Mayo	0.7	3
		10B Río Fuerte		
		SON 44 Río Fuerte		
<b>Sonora</b>	Rosario-Tesopaco-El Quiriego	Rosario Tesopaco-El Quiriego	0.9	4
<b>Sonora</b>	Ónavas	Ónavas	0.9	4
<b>Sonora</b>	Soyopa	Soyapa	1.0	4
<b>Sonora</b>	Nogales	Nogales	0.2	3
<b>Sonora</b>	Batevito	Batevito	1.0	4
<b>Sonora</b>	Villa Hidalgo	Villa Hidalgo	1.0	4
<b>Sonora</b>	Huásabas	Huásabas	0.9	4
<b>Sonora</b>	Bacadéhuachi	Bacadéhuachi	1.0	4
<b>Sonora</b>	Cumuripa	Cumuripa	1.0	4
<b>Sonora</b>	Agua Caliente	Agua Caliente	1.0	4
<b>Sonora</b>	Cuitaca	Cuitaca	0.14	3
<b>Sonora</b>	Cumpas	Cumpas	0.9	4
<b>Sonora/ Baja California</b>	Valle de Mexicali	BC-10 Mexicali	-0.9	1
		Mesa Arenosa de San Luis Río Colorado		
		Mesa de Andrade		
		Mexicali		
		Río Colorado		
		San Luis Río Colorado		
		Valla de San Luis Río Colorado		
		Valle de San Luis		
		Valle de San Luis Río Colorado		
		Valle San Luis, Río Colorado		
		Valle Mexicali		
<b>Sonora/ Chihuahua</b>	Janos	Janos	-0.3	1
		Janos-Ascensión		
		Valle de Janos		
		Valle Janos		
<b>Sonora/ Chihuahua</b>	La Norteña	La Norteña	1.0	4

<b>Tabasco</b>	Huimanguillo	Huimanguillo	1.0	4
<b>Tabasco</b>	La Chontalpa	Chontalpa	1.0	4
		Chontalpa (II)		
		II La Chontalpa		
		La Chontalpa (Pozo No.3)		
<b>Tabasco</b>	Samaria-Cunduacán	Río Samaria-Cunduacán	0.9	4
		Samaria-Cunduacán (1)		
		Samaria-Usumacinta		
		Samaria		
<b>Tabasco</b>	Centla	Centla (IV)	1.0	4
		Centla (V)		
<b>Tabasco</b>	Macuspana	Macuspana (VII)	1.0	4
<b>Tabasco</b>	Los Ríos	Los Ríos (VI)	1.0	4
		VI Los Ríos		
		Los Ríos (Libre Alumbramiento)		
<b>Tabasco</b>	Boca del Cerro	Boca del Cerro (VIII)	1.0	4
		VIII Boca del Cerro		
<b>Tamaulipas</b>	San Carlos	San Carlos-Villagrán	0.83	4
<b>Tamaulipas</b>	Jiménez-Abasolo	Abasolo-Jiménez	0.9	4
		Jiménez-San Fernando		
<b>Tamaulipas</b>	Márgenes del Río Purificación	Márgen Derecha del Río Purificación	0.0	2
		Márgen Izquierda del Río Purificación		
		Márgenes Río Purificación		
		Purificación		
		Río Purificación		
		Márgenes de Purificación		
		Márgenes del Río La Purificación		
<b>Tamaulipas</b>	Victoria- Güémez	Victoria-Gü+B619emez	-0.3	1
<b>Tamaulipas</b>	Victoria-Casas	Ciudad Victoria	0.109	3
		Victoria-Llera		
		Cd. Victoria-Casas		
		Victoria		
<b>Tamaulipas</b>	Aldama-Soto La Marina	Aldama-Casas-Soto La Marina	1.0	4
		Aldama-Río Soto La Marina		
		Casas-Aldama-Soto La Marina		
		Río Soto La Marina		
		Aldama-La Marina		
		Sidsms-Soto La Marina		
<b>Tamaulipas</b>	Llera-Xicoténcatl	Llera-Xicoténcatl-Gómez Farías	0.3	3
		Xicoténcatl-Gómez Farías		
		Llera		
<b>Tamaulipas</b>	Ocampo-Antiguo Morelos	Ocampo-Gómez Farías	0.6	3
		Antiguo Morelos-Ocampo		
		Ocampo-Ant. Morelos		
		Ocampo-Antiguo		
		Ocampo-Morelos		
<b>Tamaulipas</b>	Zona Sur	Zona Sur	0.8	3
<b>Tamaulipas</b>	Tula-Bustamante	Tula-Miquihuana	0.6	3
<b>Tamaulipas/ Nuevo León</b>	Sandía-La Unión	Sandía-La Unión	0.0	2
<b>Tlaxcala</b>	Alto Atoyac	Atoyac-Zahuapan	0.3	3
		Río Atoyac		
		Río Atoyac-Zahuapan		
<b>Tlaxcala</b>	Soltepec	Calpulalpan-Soltepec	0.7	3

<b>Tlaxcala</b>	Huamantla	Huamantla	0.3	3
<b>Tlaxcala</b>	Emiliano Zapata	Emiliano Zapata	0.6	3
<b>Tlaxcala/ Hidalgo</b>	Ápan	Ápan	0.4	3
<b>Veracruz</b>	Perote-Zalayeta	Perote-Zalayeta	0.2	3
<b>Veracruz</b>	Valle de Actopan	Actopan	0.6	3
		Río Actopan		
		Valle Actopan		
<b>Veracruz</b>	Costera de Veracruz	Río Jamapa	0.4	3
		Río Jamapa, La Torrecilla, Ver.		
		Veracruz		
<b>Veracruz</b>	Orizaba-Córdoba	Río Blanco	0.1	2
		Córdoba-Orizaba		
<b>Veracruz</b>	Cotaxtla	Cuenca del Río Cotaxtla	0.3	3
		Jamapa-Cotaxtla		
		Río Cotaxtla		
<b>Veracruz</b>	Omealca-Huixcolotla	Omealca-Huixcolotla	0.3	3
<b>Veracruz</b>	Los Naranjos	Los Naranjos, Mata de Caña, Ver.	0.5	3
		Los Naranjos, Tlalixcoyan, Ver.		
<b>Veracruz</b>	Soteapan-Hueyapan	Soteapan-Huiloapan	0.9	4
		Soteapan-Mecayapan		
		Soteapan-Hueyapan Ver.		
<b>Veracruz</b>	Costera de Coatzacoalcos	Coatzacoalcos	0.7	3
		Costa de Coatzacoalcos		
		Costera de Coatzacoalcos, Jaltipan, Ver.		
		Costera de Río Coatzacoalcos		
		Cuenca Río Coatzacoalcos		
		Río Coatzacoalcos		
		Sierra de Chiapas		
		Costera Coatzacoalcos		
		Costera de Coatzacoalcos, Ver.		
		Costera del Río Coatzacoalcos		
		Costera Río Coatzacoalcos		
		Sierra de Coatzacoalcos		
		<b>Veracruz</b>		
Sierra Andrés Tuxtla				
Sierra de San Andrés Tuxtla, Ver.				
<b>Veracruz</b>	Tampico-Misantla	Tampico-Misantla, Ver.	0.9	4
		Tampico		
<b>Veracruz</b>	Jalapa-Coatepec	Jalapa-Coatepec	1.0	4
<b>Veracruz</b>	Cuenca Río Papaloapan	Río Papaloapan	-0.07	2
		Cuenca del Río Papaloapan		
		Cuenca del Papaloapan		
		Cuenca Papaloapan		
		Cauce del Papaloapan		
		Papaloapan		
<b>Veracruz</b>	Costera del Papaloapan	Isla-Rodríguez Clara	0.7	3
		Río Papaloapan-Isla Rodríguez Clara		
		Costera de Papaloapan		
		Costera del Río Papaloapan		
		Costera Papaloapan		
		Costera Río Papaloapan		
		Isla-Rodríguez Clara, Isla, Ver.		
<b>Veracruz/ Hidalgo</b>	Mezitlán	Mezitlán	0.7	3



Zacatecas	Sabinas	Sabinas	0.3	3
Zacatecas	Hidalgo	Valle El Chicalote	0.5	3
Zacatecas	Corrales	Corrales	1.0	4
Zacatecas	Valparaíso	Valparaíso	0.3	3
Zacatecas	Jeréz	Jeréz (El Molino)	-0.6	1
Zacatecas	Tlaltenango-Tepechtlán	Tlaltenango-Tepechtlán	0.7	3
Zacatecas	García de La Cadena	García de Cadena	0.9	4
Zacatecas	Nochistlán	Nochistlán	0.6	3
Zacatecas	Benito Juárez	Benito Juárez	-0.05	2
Zacatecas	Villanueva	Villanueva	-0.6	1
Zacatecas	Ojocaliente	Ojocaliente	-0.2	1
Zacatecas	Villa García	Villa García	0.5	3
Zacatecas	Aguanaval	Río Aguanaval	-1.2	1
Zacatecas	Ábrego	Ábrego	-0.1	1
Zacatecas	Sain Alto	Sain Alto	0.13	3
Zacatecas	El Palmar	Valle del Palmar	0.0	2
Zacatecas	Cedros	Cedros	0.4	3
Zacatecas	El Salvador	El Salvador	0.8	3
Zacatecas	Guadalupe Garzarón	Guadalupe Garzarón	0.5	3
Zacatecas	Camacho	Camacho	0.8	3
Zacatecas	El Cardito	Cardito	0.4	3
Zacatecas	Guadalupe de Las Corrientes	Guadalupe de Las Corrientes	-2.4	1
Zacatecas	Puerto Madero	Puerto Madero	-1.7	1
Zacatecas	Calera	Valle Calera	-1.0	1
Zacatecas	Chupaderos	Fresnillo Yesca	-1.6	1
Zacatecas	Guadalupe Bañuelos	Guadalupe Bañuelos	-0.2	1
Zacatecas	La Blanca	La Blanca	-0.4	1
Zacatecas	Villa Hidalgo	Villa de Hidalgo	-0.7	1
		V. Hidalgo		
Zacatecas	Pinos	Pinos	0.3	3
Zacatecas	Espíritu Santo	Espíritu Santo	0.12	3
Zacatecas	Pino Suárez	Pino Suárez	0.9	4
Zacatecas	Saldaña	Saldaña	0.9	4
Zacatecas/ Aguascalientes	Valle de Calvillo	Calvillo	-0.8	1
Zacatecas/ Coahuila	Saltillo Sur	Saltillo	0.3	3
Zacatecas/ Jalisco	Villa Guerrero	Villa Guerrero	0.84	4

## TRANSITORIO

**ÚNICO.** El presente Acuerdo tendrá vigencia para efectos de facilitar a los contribuyentes del derecho por uso, explotación o aprovechamiento de aguas nacionales la determinación de la zona de disponibilidad a que pertenece cada cuenca y acuífero del país a que se refiere el artículo 231 de la Ley Federal de Derechos, para el ejercicio fiscal 2015.

México, Distrito Federal, a los 18 días del mes de marzo de dos mil quince.- El Director General,  
**David Korenfeld Federman.**- Rúbrica.