XXXI Sesión Ordinaria del Grupo Interinstitucional y Multidisciplinario encargado del Seguimiento de las Acciones Emprendidas por los Gobiernos Estatal y Municipales para atender la implementación de las medidas establecidas en la Declaratoria de Alerta de Violencia de Género contra las Mujeres en el Estado de México

Siendo las 10:00 horas del día 7 de noviembre de 2023, a través de videoconferencia se reunieron las y los representantes de la Comisión Nacional para Prevenir y Erradicar la Violencia contra las Mujeres; el Instituto Nacional de las Mujeres; la Comisión Nacional de los Derechos Humanos; la Secretaría de la Mujer del gobierno del Estado de México; la Secretaría de Seguridad y Protección Ciudadana; el Observatorio Ciudadano Nacional del Feminicidio, , en términos del artículo 24 Quáter de la Ley General de Acceso de las Mujeres a una Vida Libre de Violencia ----------

----------**ORDEN DEL DÍA** ----------

-**I**. Bienvenida; **II**.-Revisión de la integración del Dictamen; **III**.- Asuntos Generales; y **IV**.- Acuerdos -----

----------**ACUERDOS**----------

Primero. – Quienes integran el GIM aprueban el análisis correspondiente a los once municipios con declaratoria de Alerta de Violencia de Género contra las Mujeres y las recomendaciones específicas.

Segundo. – Quienes integran el GIM aprueban en lo general el *Dictamen sobre la Implementación de la Alerta de Violencia de Género contra las Mujeres para los municipios de Chalco, Chimalhuacán, Cuautitlán Izcalli, Ecatepec de Morelos, Ixtapaluca, Naucalpan de Juárez, Nezahualcóyotl, Tlalnepantla de Baz, Toluca, Tultitlán y Valle de Chalco Solidaridad en el Estado de México.*

Tercero.- Quienes integran el GIM acuerdan que la coordinación remitirá la versión final del Dictamen para que se realicen observaciones y se apruebe vía correo electrónico. ----------

---------- **FIRMAS** ----------

Presente a través de videoconferencia
Martha Moramay Gómez Regalado
Representante de la
Comisión Nacional para Prevenir y
Erradicar la Violencia contra las Mujeres

Presente a través de videoconferencia
Adriana Palacios Vicens
Representante del
Instituto Nacional de las Mujeres

Presente a través de videoconferencia
Amanda del Rocío Llivichuzhca Pillco
Representante de la
Comisión Nacional de los Derechos
Humanos

Presente a través de videoconferencia
Adriana Mondragón Collado
Representantes de la Secretaría de las
Mujeres del gobierno del Estado de México

Presente a través de videoconferencia
Diana Fernanda García
Representante de la Secretaría de
Seguridad y Protección Ciudadana

Presentes a través de Videoconferencia
Ana Yeli Pérez Garrido
Representantes del Observatorio
Ciudadano Nacional del Feminicidio

XXXI Sesión Ordinaria del Grupo Interinstitucional y Multidisciplinario encargado del Seguimiento de las Acciones Emprendidas por los Gobiernos Estatal y Municipales para atender la implementación de las medidas establecidas en la Declaratoria de Alerta de Violencia de Género contra las Mujeres en el Estado de México

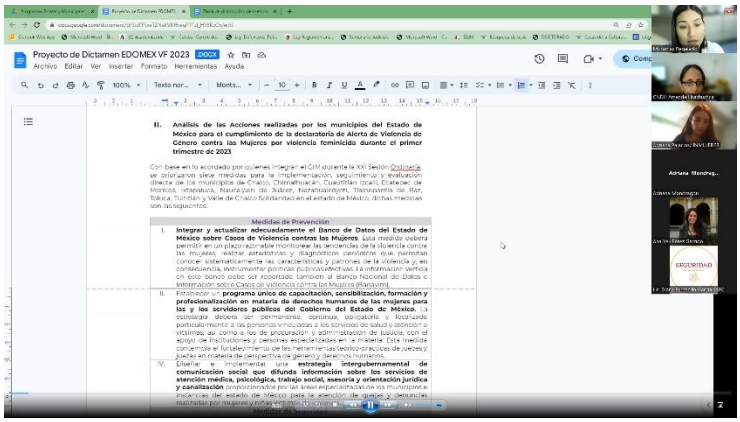

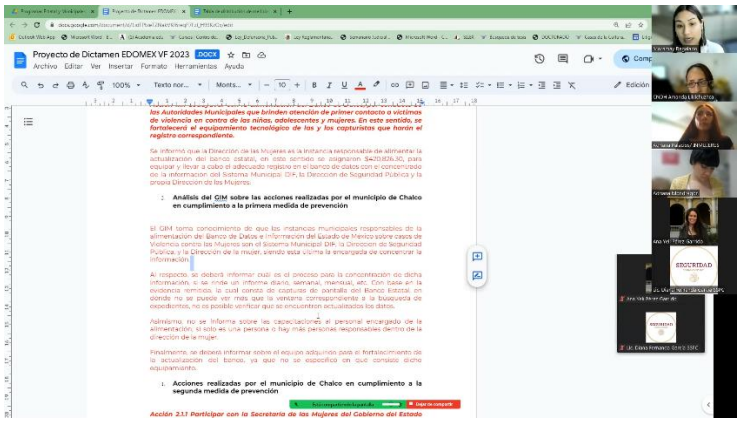

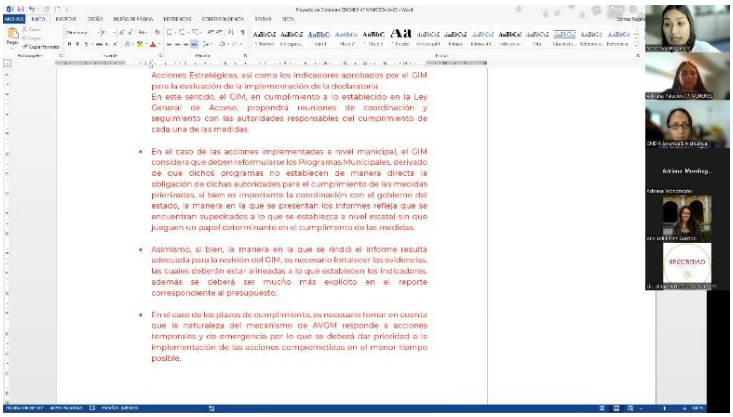

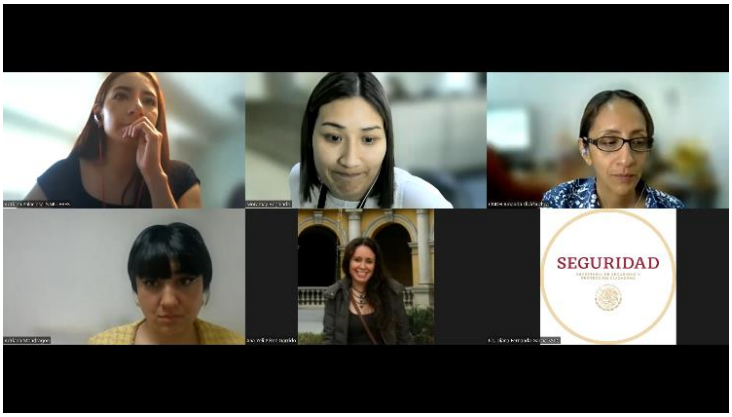

Esta hoja forma parte integral del Acta de la XXXI Sesión Ordinaria del Grupo Interinstitucional y Multidisciplinario encargado del Seguimiento de las Acciones emprendidas para la Implementación de la Declaratoria de AVGM en el estado de México, celebrada el 7 de noviembre de 2023.