AGRICULTURA
SECRETARÍA DE AGRICULTURA Y DESARROLLO RURAL

SIAP
SERVICIO DE INFORMACIÓN AGROALIMENTARIA Y PESQUERA

Vulnerabilidad en áreas agrícolas en función de la disponibilidad de agua en presas de uso agrícola

Dirección de Soluciones Geoespaciales

26 de enero de 2024

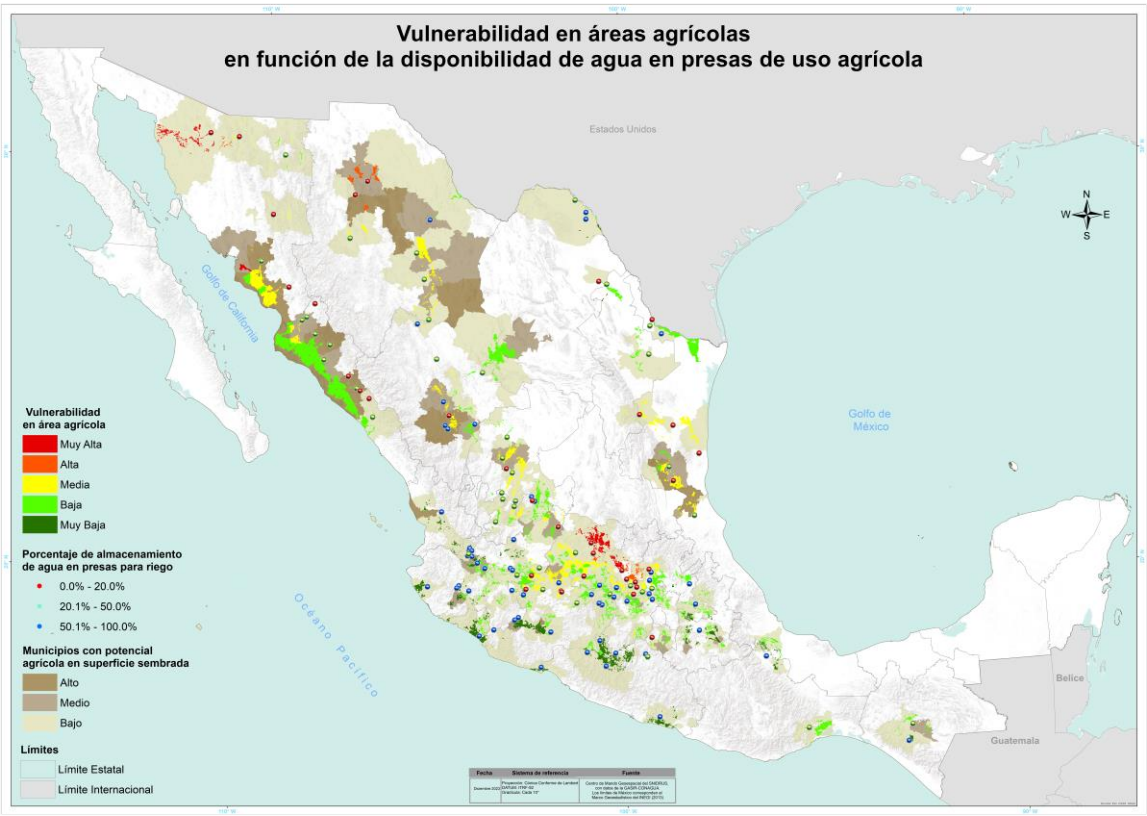

Al cierre del mes de diciembre a nivel nacional se tienen reportadas 1 millón 026 mil 177 ha sembradas en áreas de riego aún sin cosechar. En el estado de Sonora se presenta la mayor vulnerabilidad con 10,777 ha.

- Las áreas con vulnerabilidad **media** se localizan en los estados de Chihuahua, Durango, Michoacán, Sonora y Tamaulipas con 387,303 ha. Los cultivos sembrados son caña de azúcar, maíz grano, nuez, papa y trigo grano principalmente.
- La vulnerabilidad **baja** se ubica principalmente en los estados de Jalisco, México, Michoacán, Sinaloa y Sonora con un total de 483,252 ha. Los cultivos sembrados en estas zonas son caña de azúcar, frijol, garbanzo grano, maíz grano y trigo grano principalmente.
- La vulnerabilidad **muy baja** se distribuye en el resto de los estados.