XXIX Sesión Ordinaria del Grupo Interinstitucional y Multidisciplinario encargado del seguimiento a la Implementación de la Declaratoria de Alerta de Violencia de Género contra las Mujeres por violencia feminicida para el Estado de Guerrero

Siendo las 12:00 horas del día 13 de septiembre de 2023, a través de videoconferencia se reunieron las integrantes del Grupo Interinstitucional y Multidisciplinario encargado del seguimiento a la Implementación de la Declaratoria de Alerta de Violencia de Género contra las Mujeres por violencia feminicida para el Estado de Guerrero, en términos del artículo 23 fracción I de la Ley General de Acceso con relación al artículo 36 de Reglamento de la Ley General de Acceso de conformidad con el siguiente----------

---------- **ORDEN DEL DIA** ----------

I.- Bienvenida; **II.-** Presentación de las Acciones de la Secretaría de Educación del estado de Guerrero **III.-**Revisión de avances en la integración del Dictamen; **IV.-** Asuntos Generales, y **V.-** Acuerdos. --------

---------- **ACUERDOS**----------

Primero.- Quienes integran el GIM acuerdan la siguiente dictaminación:

Medida	Dictaminación	Observaciones
<u>4º Medida de Prevención</u> Establecer e impulsar una cultura de no violencia contra las mujeres en el sector educativo público y privado.	**No cumplida**	Por mayoría se estableció el grado de cumplimiento.

Segundo .- Quienes integran el GIM acuerdan que se continuará con la dictaminación el jueves 21 de septiembre de 2023 a las 12:00 horas. ----------

---------- **OBSERVACIONES** ----------

En cumplimiento al acuerdo Segundo de la Vigésima Tercera Sesión Ordinaria del Grupo Interinstitucional y Multidisciplinario encargado del seguimiento a la Implementación de la Declaratoria de Alerta de Violencia de Género contra las Mujeres por violencia feminicida para el Estado de Guerrero, en la presente sesión contamos con la presencia de Luisa Solis de la O, Titular de la Unidad de Género de la Secretaría de Educación del estado de Guerrero, el maestro Rufino Alvarez quien presentó las acciones realizadas para dar cumplimiento a las cuarta medida de prevención.

En este sentido, las integrantes del GIM expresaron sus dudas así como la determinación del grado de avance y las recomendaciones que se integraran al Dictamen 2023. ----------

----------**FIRMAS** ----------

Presente a través de Videoconferencia
Martha Moramay Gómez Regalado
Representante de la
Comisión Nacional para Prevenir y
Erradicar la Violencia contra las Mujeres

Presente a través de Videoconferencia
Elizabeth Pérez Gómez
Representante del
Instituto Nacional de las Mujeres

XXIX Sesión Ordinaria del Grupo Interinstitucional y Multidisciplinario encargado del seguimiento a la Implementación de la Declaratoria de Alerta de Violencia de Género contra las Mujeres por violencia feminicida para el Estado de Guerrero

Presente a través de Videoconferencia
Fabiola Paulina Ramírez Ortíz
Representantes de la Comisión Nacional de los Derechos Humanos

Presente a través de Videoconferencia
María Luisa Garfias Marín
Representante del Centro de Estudios Superiores Guerrero

Presente a través de Videoconferencia
María de la Luz Estrada Mendoza
Representante del Observatorio Ciudadano Nacional del Feminicidio

Presente a través de Videoconferencia
Tamara Margarita Rojas Camero
Representantes de la Secretaría de la Mujer de Guerrero
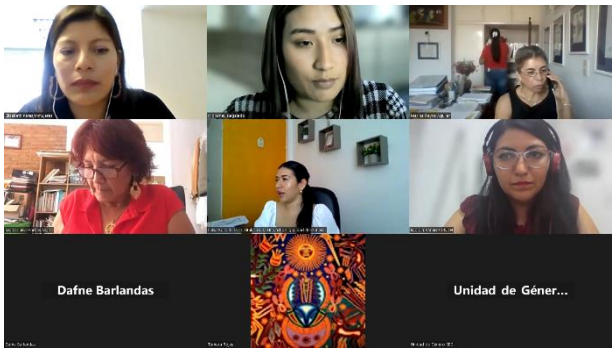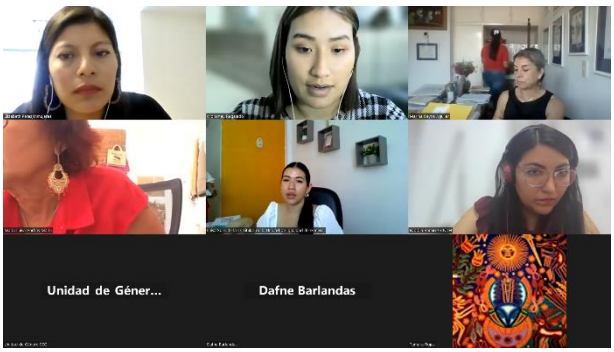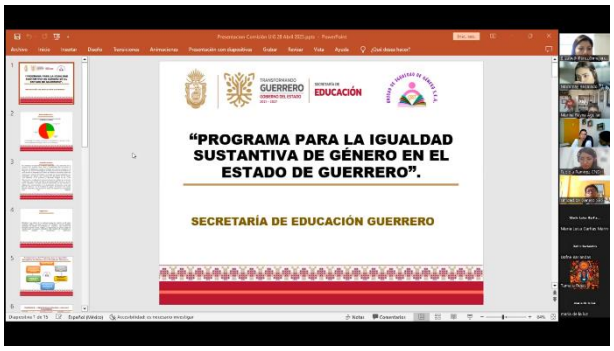
Presente a través de Videoconferencia
Marina Reyna Aguilar
Representante de la organización peticionaria de la alerta