Vulnerabilidad en áreas agrícolas en función de la disponibilidad de agua en presas de uso agrícola

Dirección de Soluciones Geoespaciales

26 de octubre de 2023

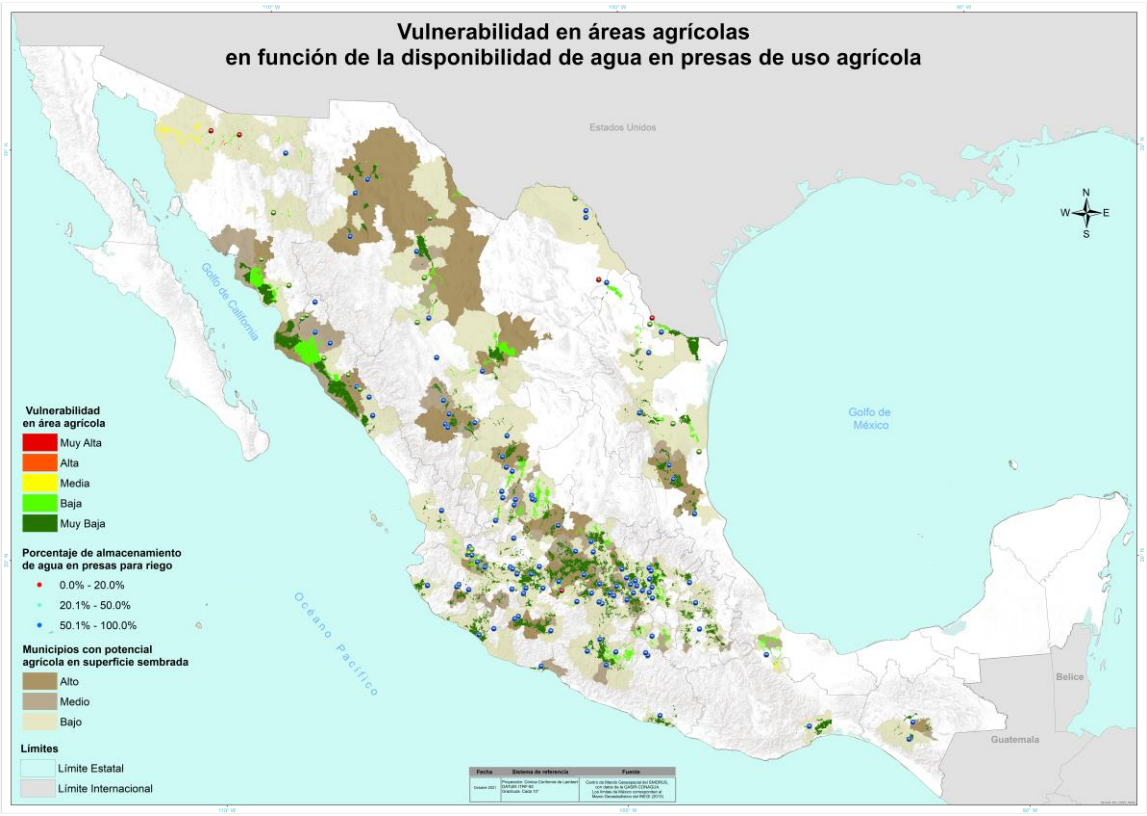

Al cierre del mes de septiembre a nivel nacional se tienen reportadas 1 millón 658 mil 902 ha sembradas en áreas de riego aún sin cosechar. En el estado de Sonora se presenta la mayor vulnerabilidad con 1,330 ha.

- Las áreas con vulnerabilidad **media** se localizan en los estados de Coahuila, Nuevo León, Oaxaca, Sonora y Tamaulipas con 10,267.5 ha. Los cultivos sembrados limón, maíz grano, naranja, nuez y sorgo grano principalmente.
- La vulnerabilidad **baja** se ubica principalmente en los estados de Chihuahua, Michoacán, Morelos, Sonora y Zacatecas con un total de 525,047 ha. Los cultivos sembrados en estas zonas son algodón hueso, caña de azúcar, maíz grano, nuez y sorgo grano principalmente.
- La vulnerabilidad **muy baja** se distribuye en el resto de los estados.

Próxima actualización:
24 de noviembre de 2023