Vulnerabilidad en áreas agrícolas en función de la disponibilidad de agua en presas de uso agrícola

Dirección de Soluciones Geoespaciales

26 de septiembre de 2023

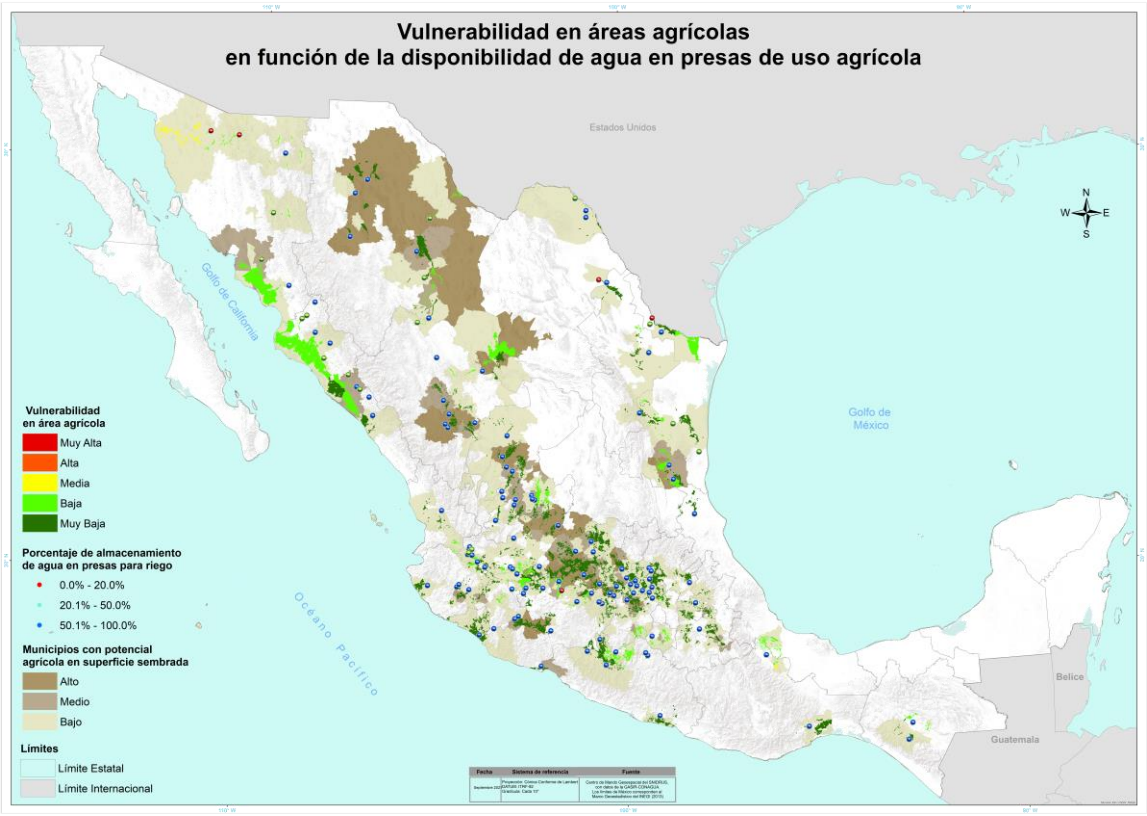

Al cierre del mes de agosto a nivel nacional se tienen reportadas 1 millón 332 mil 104 ha sembradas en áreas de riego aún sin cosechar. En el estado de Coahuila se presenta la mayor vulnerabilidad con 6,714 ha.

- Las áreas con vulnerabilidad **media** se localizan en los estados de Guanajuato, Jalisco, Michoacán, Sinaloa y Sonora con 11,175 ha. Los cultivos sembrados agave, limón, maíz grano, nuez y sorgo grano principalmente.
- La vulnerabilidad **baja** se ubica principalmente en los estados de Chihuahua, Guanajuato, Jalisco, México y Tamaulipas con un total de 355,834 ha. Los cultivos sembrados en estas zonas son agave, brócoli, maíz grano, nuez y sorgo grano principalmente.
- La vulnerabilidad **muy baja** se distribuye en el resto de los estados.

Próxima actualización:
25 de octubre de 2023