Vulnerabilidad en áreas agrícolas en función de la disponibilidad de agua en presas de uso agrícola

Dirección de Soluciones Geoespaciales

26 de junio de 2023

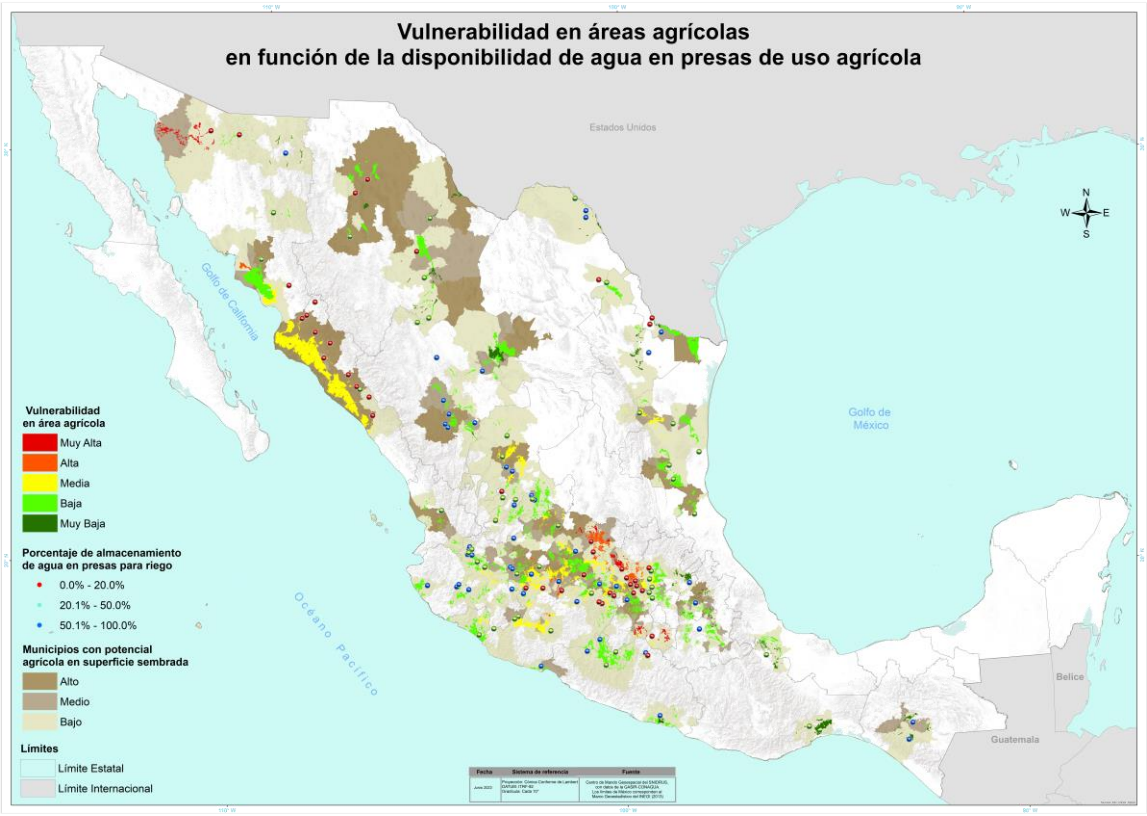

Al cierre del mes de mayo a nivel nacional se tienen reportadas 3 millones 139 mil 332 ha sembradas en áreas de riego aún sin cosechar. En el estado de México se presenta la mayor vulnerabilidad con 35,275 ha.

- Las áreas con vulnerabilidad **media** se localizan en los estados de Guanajuato, Jalisco, Michoacán, Sinaloa y Zacatecas con 1,248,838 ha. Los cultivos sembrados son caña de agave, chile verde, maíz grano, naranja y sorgo grano principalmente.
- La vulnerabilidad **baja** se ubica principalmente en los estados de Chihuahua, Guanajuato, Jalisco, México y Tamaulipas con un total de 2,114,494 ha. Los cultivos sembrados en estas zonas son agave, caña de azúcar, maíz grano, nuez y sorgo grano principalmente.
- La vulnerabilidad **muy baja** se distribuye en el resto de los estados.

Próxima actualización:
26 de julio de 2023