Vulnerabilidad en áreas agrícolas en función de la disponibilidad de agua en presas de uso agrícola

Dirección de Soluciones Geoespaciales

15 de mayo de 2023

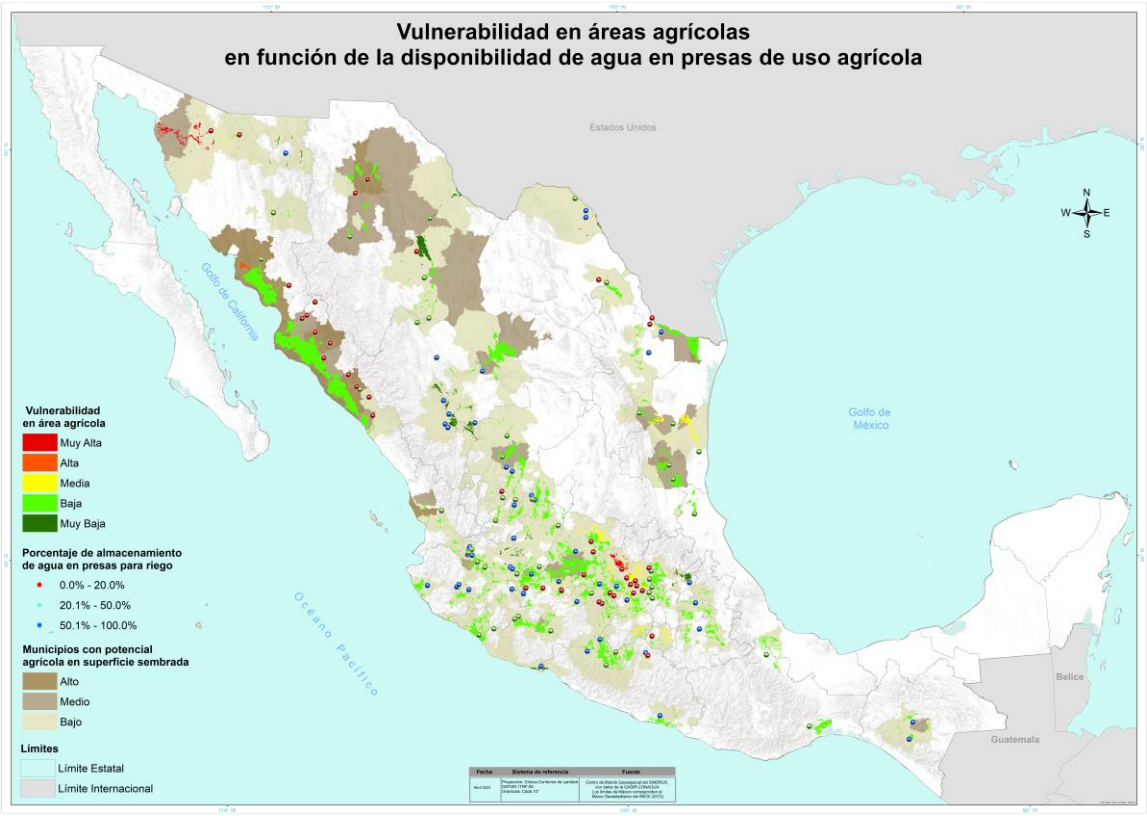

Al cierre del mes de marzo a nivel nacional se tienen reportadas 1 millón 908 mil 252 ha sembradas en áreas de riego aún sin cosechar. En el estado de Sonora se presenta la mayor vulnerabilidad con 17,398 ha.

- Las áreas con vulnerabilidad **media** se localizan en los estados de Guanajuato, México, Michoacán, Morelos y Tamaulipas con 99,837 ha. Los cultivos sembrados son caña de azúcar, limón, naranja, maíz grano y trigo grano principalmente.
- La vulnerabilidad **baja** se ubica principalmente en los estados de Chihuahua, Guanajuato, Sinaloa, Sonora y Tamaulipas con un total de 2,024,431 ha. Los cultivos sembrados en estas zonas son caña de azúcar, maíz grano, nuez, sorgo grano y trigo grano principalmente.
- La vulnerabilidad **muy baja** se distribuye en el resto de los estados.

Próxima actualización:
26 de junio de 2023