AGRICULTURA
SECRETARÍA DE AGRICULTURA Y DESARROLLO RURAL
SIAP
SERVICIO DE INFORMACIÓN AGROALIMENTARIA Y PESQUERA

Balanza Comercial Agroalimentaria de México
Dirección de Análisis Estratégico

12 de octubre de 2023

Análisis de la Balanza Comercial Agroalimentaria[1] de México,
Agosto 2023

Por noveno año consecutivo al mes de agosto de 2023, la Balanza Comercial Agropecuaria y Agroindustrial tiene superávit, fue de 5,908 millones de dólares (MDD).

- **De enero a agosto del año, el saldo positivo aumentó 810 MDD (15.9%), respecto del mismo periodo de 2022, debido al mayor incremento de las exportaciones, 1,525 MDD (4.5%), en comparación con el incremento de las importaciones, 715 MDD (2.5%).**

Evolución del saldo de la Balanza Comercial Agroalimentaria de México, enero-agosto 1993-2023
(Millones de dólares)

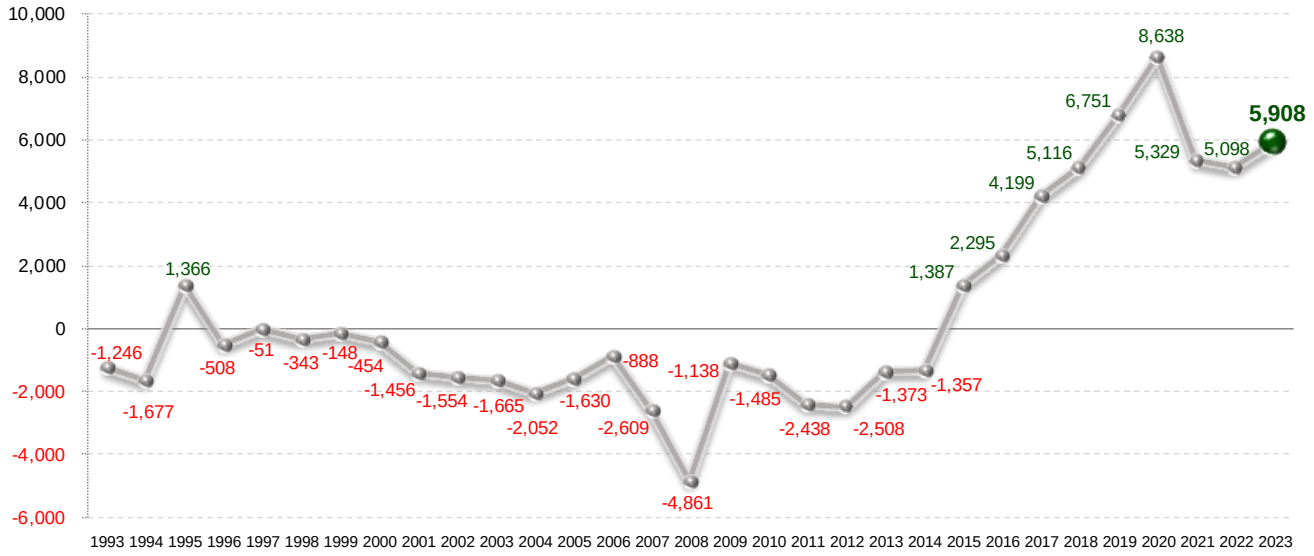

Fuente: SIAP con datos de Banco de México.

[1] Incluye productos de origen agrícola, ganadero, pesquero y agroindustrial.

Evolución de la Balanza Comercial Agropecuaria y Agroindustrial, enero-agosto 1993-2023

(Millones de dólares)

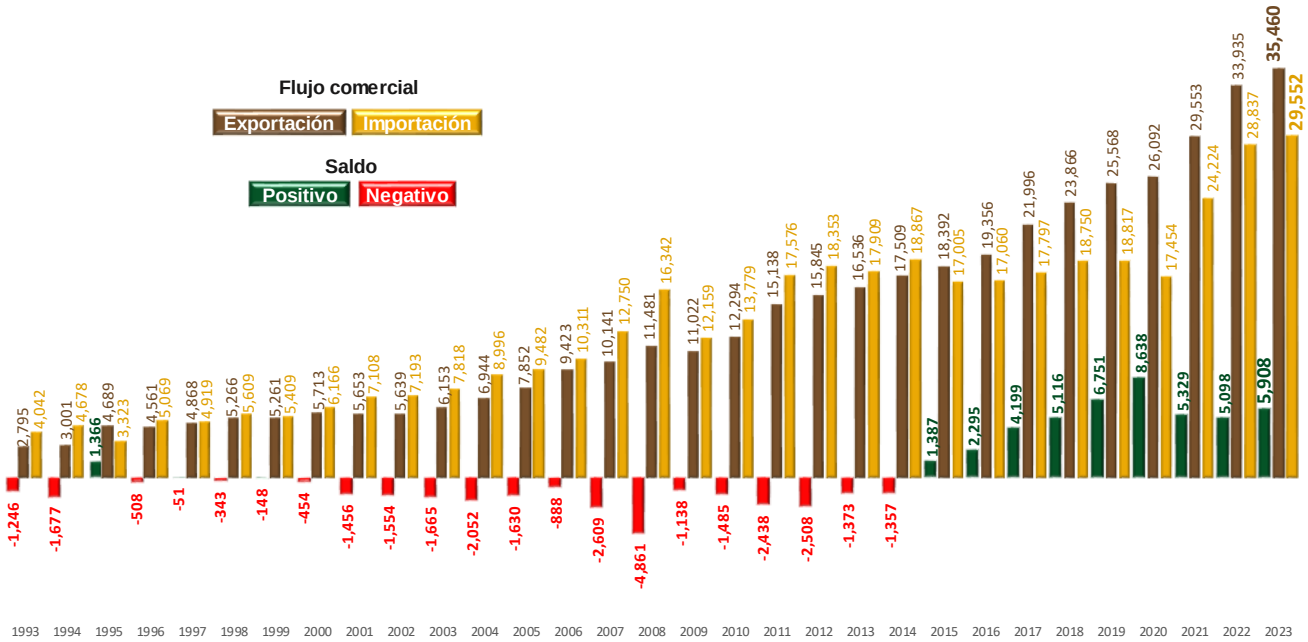

Nota: el cálculo del saldo puede no coincidir por efecto del redondeo de las cifras.
Fuente: SIAP con datos de Banco de México.

- **Al mes de agosto de 2023, el valor de las exportaciones agroalimentarias de México es el más alto reportado en 31 años (desde 1993).**

La dinámica que presentan las exportaciones de bienes agroalimentarios y el nivel alcanzado permitió al país obtener divisas que superan a las conseguidas por:

- **Venta de productos petroleros en 13,926 MDD (64.7%) y**
- **Turismo extranjero en 14,278 MDD (67.4 %)**

Divisas captadas según concepto, enero-agosto 2022-2023

(Millones de dólares)

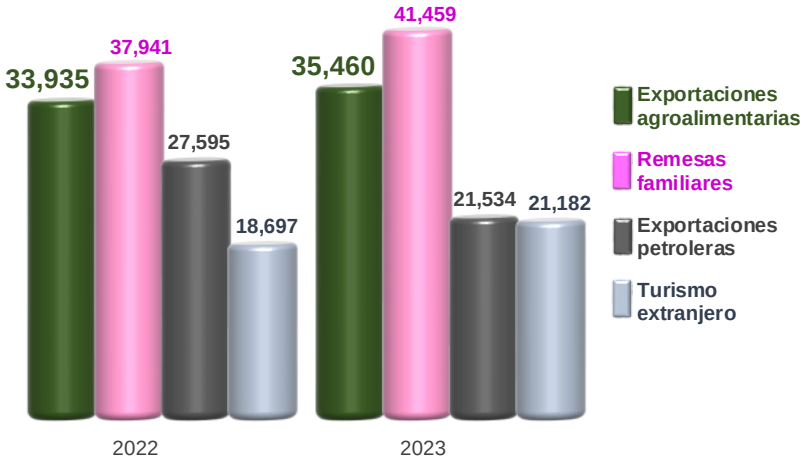

Fuente: SIAP con datos de Banco de México.

En los ocho meses de 2023, la Balanza Comercial No Petrolera cerró con un superávit de 6,782 MDD.

- **El impacto del saldo de la Balanza Manufacturera en el saldo de la Balanza No Petrolera es positivo; tiene un superávit de 1,816 MDD, el cual contribuye con 26.8%.**

- **De igual manera el impacto del superávit de la Balanza Agropecuaria y Pesquera (704 MDD) contribuye de manera positiva con 10.4% al superávit de la No Petrolera.**

Evolución del saldo de la Balanza Comercial de Mercancías No Petroleras y componentes, enero-agosto 1993-2023

(Manufactureras, agropecuarias y pesqueras, otras)
(Millones de dólares)

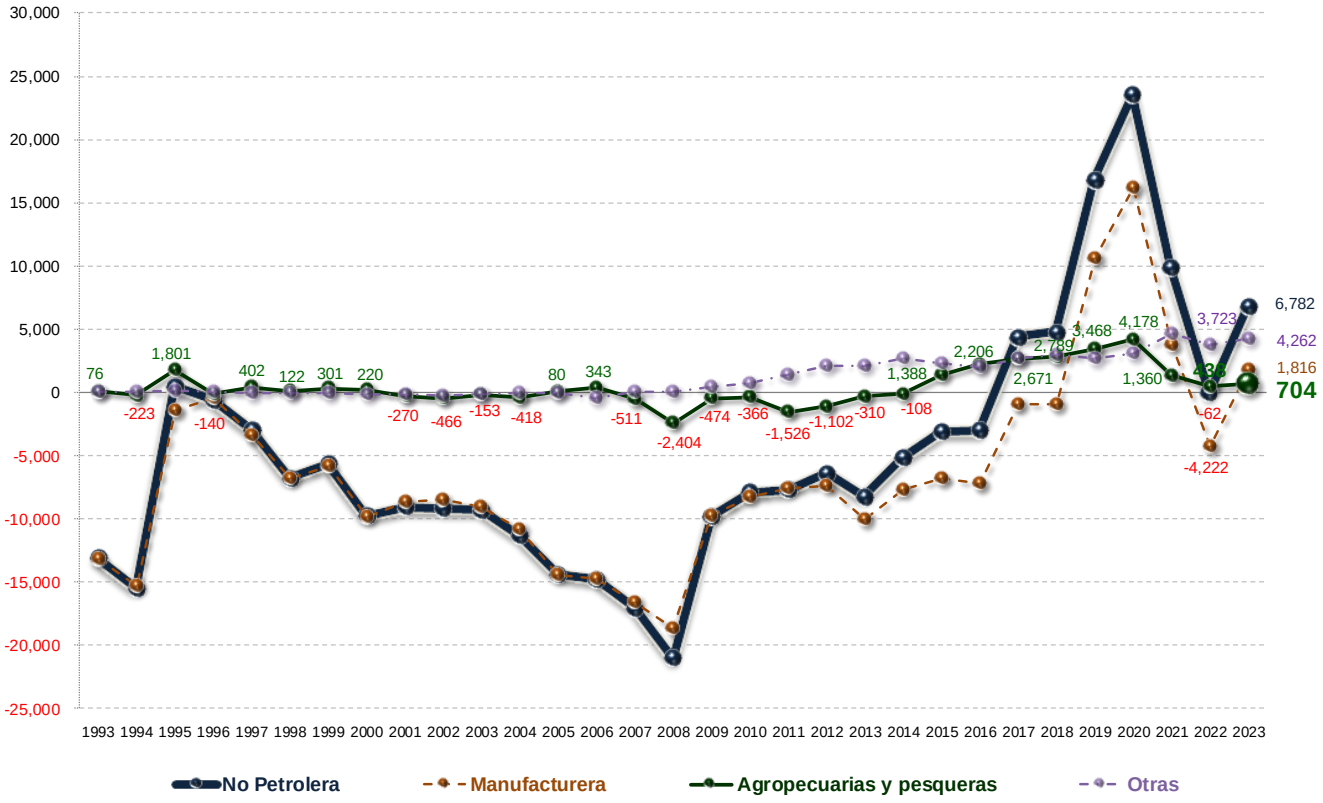

Nota: La suma de los parciales puede no coincidir con el saldo de la Balanza Comercial No Petrolera por efecto del redondeo de las cifras.
Fuente: SIAP con datos de Banco de México.

Comportamiento de la balanza agroalimentaria, enero-agosto 2023

Balanza Agropecuaria y Agroindustrial: superávit de 5,908 MDD.

Las mercancías que contribuyen significativamente al superávit de la balanza agroalimentaria de México por sus saldos positivos son:

Superávit de los principales productos comercializados de México por tipo, enero-agosto 2023
(Millones de dólares)

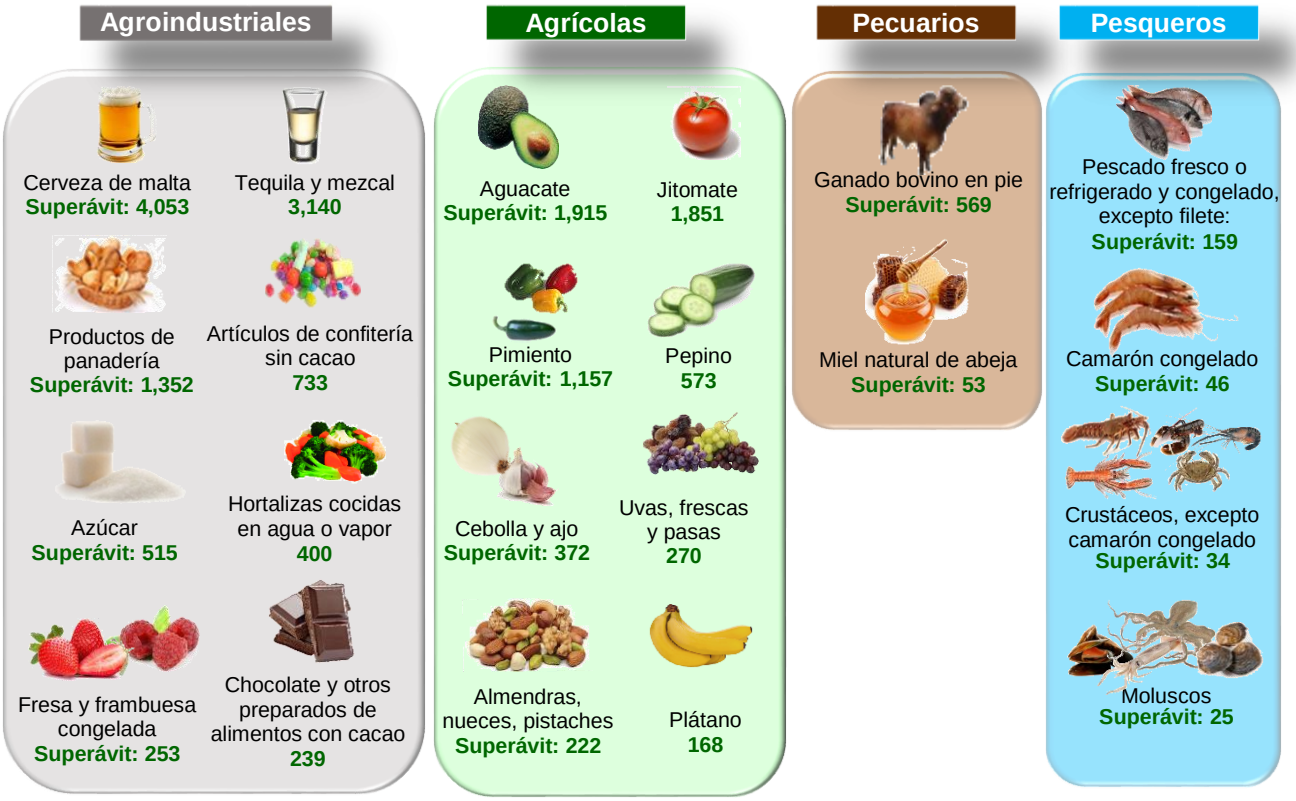

Fuente: SIAP con datos de Banco de México.

Balanza Comercial Agropecuaria y Agroindustrial, enero-agosto 2023
(Millones de dólares)

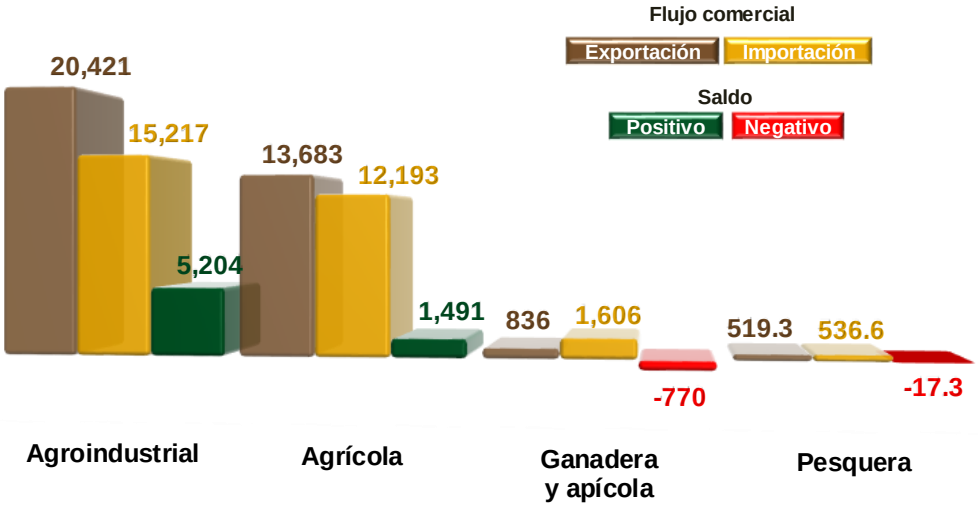

Nota: el cálculo del saldo puede no coincidir por efecto del redondeo de las cifras.
Fuente: SIAP con datos de Banco de México.

Saldos Positivos:

- ✓ **Balanza de bienes agrícolas:** Para agosto de 2023, **el superávit fue de 1,491 MDD,** este saldo es resultado de exportaciones 12.2% mayores a las importaciones. El saldo incrementó 27.3% (320 MDD), en relación con el mismo periodo 2022, debido a que las exportaciones aumentaron en mayor medida 2.7% (364 MDD), en comparación con el incremento que tuvieron las importaciones que fue de 0.4% (44 MDD).

Los cultivos con mayor venta al extranjero y que contribuyen significativamente al saldo positivo son (millones de dólares):

Aguacate	Jitomate	Pimento	Fresa	Pepino
1,915	1,852	1,158	618	573
Cítricos	Coles	Guayaba, mango y mangostanes	Melón, sandía y papaya	Uvas y pasas
541	526	485	458	411
Almendras, nueces y pistaches	Cebolla	Café sin tostar	Trigo duro	Plátano
403	366	339	202	168
Algodón	Maíz	Garbanzo	Flores y capullos para adornos	Ajo
159	101	64	47	32

Fuente: SIAP con datos de Banco de México.

- ✓ **Balanza de bienes agroindustriales:** Al mes de agosto de 2023, se registra un **superávit de 5,204 MDD**, periodo en el que las exportaciones fueron 34.2% mayores a las importaciones. El saldo se incrementó 11.7% (544 MDD), respecto del mismo mes de 2022, resultado del aumento en mayor medida de las exportaciones en 1,108 MDD (5.7%), en comparación con las importaciones 564 MDD (3.8%).

Las exportaciones que mayor valor aportan al superávit son (millones de dólares):

Cerveza 4,067	Tequila y mezcal 3,141	Productos de panadería 1,713	Artículos de confitería sin cacao 854	Azúcar 720
Frutas en conserva 565	Carne de porcino 523	Chocolate y otros preparados de alimentos con cacao 476	Hortalizas cocidas en agua o vapor 442	Salsas, sazonadores y condimentos 422
Extracto de malta 363	Fresa y frambuesa congelada 283	Productos de cereal tostado inflado 263	Jugo de naranja congelado 250	Preparaciones de café, té o yerba mate 221
Hortalizas preparadas en vinagre 206	Carne de bovino congelada 186	Jugos sin fermentar, excluyendo naranja congelado 171	Lactosa, glucosa y fructosa 147	Levadura 120

Fuente: SIAP con datos de Banco de México.

Saldos Negativos:

- ✓ **Balanza de bienes pesqueros:** De enero a agosto de 2023, se registra un **déficit de 17.3 MDD**, debido a que lo importado es 3.3% mayor respecto de lo exportado. Los flujos comerciales disminuyeron, para el caso de las ventas en 20.9% (138 MDD), mientras que las importaciones aumentaron 13.1% (81 MDD), en comparación al mismo periodo de 2022.

Las mayores ventas fueron de (millones de dólares):

Pescado fresco o refrigerado excepto filete 161	Camarón congelado 132	Moluscos 67	Pescado congelado excepto filete 61	crustáceos, excepto camarón congelado 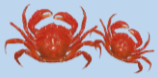 38

Fuente: SIAP con datos de Banco de México.

- ✓ **Balanza de bienes ganaderos y apícolas**: En los ocho meses de 2023, **el déficit fue 769.5 MDD**, esto es, tres millones de dólares menos que el saldo negativo reportado al mismo periodo de 2022 (772.5 MDD). El comercio total se incrementó 379 millones 550 mil dólares (18.4%), al pasar de 2,063 millones dólares en 2022 a 2,442 millones de dólares en 2023. El déficit de la balanza se explica porque las importaciones fueron 92.0% mayores a las exportaciones. Las ventas al exterior se incrementaron en mayor medida, en 191.3 MDD (29.6%) frente a las de 2022; mientras que las compras al mercado externo en 188.3 MDD (13.3%).

Las mayores ventas al exterior fueron de (millones de dólares):

Ganado bovino en pie	Miel natural de abeja
620	53

Fuente: SIAP con datos de Banco de México.